



BUSKERUD
FYLKESKOMMUNE
Utviklingsavdelingen

Vår saksbehandler
Lars Groseth, tlf 32808593

Vår dato
07.01.2005

Deres dato
14.06.2004

Vår referanse
03/01870-4
650.710.

Deres referanse

1 av 1

Gol kommune

3550 GOL

ARKIV

KULTURHISTORISK MUSEUM Universitetet i Oslo	
Saksb. 160	Kopi 20 JAN. 2005
Ark.: 0617-35	
Saksnr. 05/278	Dok.nr.: 1

Søknad om godkjenning av plan for nydyrking - gnr 35 bnr 26 - Hatten - Gol kommune - kulturminneregistrering

Registreringen av området som det er søkt om å nydyrke ble foretatt 6.7.2004 (se vedlagte rapport). Vi beklager at rapporten ikke er oversendt tidligere.

Det er en rekke rydningsrøyser i området. Grunneier har selv tatt til orde for å ta vare på røysene som i rapporten har numrene X1-X6, noe vi ser positivt på. Røysene som i nyere tid er skjøvet sammen med bulldoser har vi ingen merknader til at blir fjernet.

Vi minner om at dersom det under anleggsarbeid framkommer automatisk fredete kulturminner, må arbeidet straks stanses og utviklingsavdelingen i fylkeskommunen varsles, jmf. kulturminneloven §8.2.

Med hilsen

Åse Klundelien e f
konst. utviklingssjef

Inger Liv Gøytth Lund
kulturvernleder

Kopi til:

Arne Braathen
Universitetet i Oslo UKM

Postboks 110, 3551 GOL
Pb 6762 St. Olavs plass, 0164 OSLO

POST ADRESSERES TIL AVDELINGEN - IKKE TIL ENKELTPERSONER

Postadresse
BUSKERUD FYLKESKOMMUNE
Fylkeshuset
N-3020 Drammen

Besøksadresse
Hauges gate 89
E-postadresse

Telefon
32 80 85 00
www.bfk.no

Telefaks
32808676

Bankkonto
2200.07.13523
Foretaksregisteret
NO 964 951 373

Rapport fra kulturminneregistrering

Fylke	Buskerud
Kommune	Gol
Gnr/Bnr, Navn	35/26, Hatten
Saksnr	03/01870-3 650.710.
Gjelder	Befaring i forbindelse med søknad om nydyrking
Kartreferanse	M-711-kart: Tisleia 1616 I ØK-kart: BS 064-5-1
Utført dato	06.07.04
Utført av	Mariann Hopen, Buskerud fylkeskommune, Utviklingsavdelingen
Vedlegg	Utsnitt av ØK-kart Utsnitt av M-711-kart Kart med funn inntegnet



Formål og bakgrunn for undersøkelsen

I forbindelse med søknad om planlagt nydyrking ble det 06.07.04. foretatt en befarings av området. Formålet med denne registreringen var påvise eventuelle automatisk fredede kulturminner. Stedet for registreringen er markert på ØK-kartet og funn er inntegnet på vedlagt oversiktskart. Områder med bulldozerrøyser er markert som ur på kartet. Grunneier Arne Braathen var også med på første del av befaringsa.

Topografi

Området som ble undersøkt ligger på dyrkamarka til Hatten gård. Terrenget heller ned mot sørøst og i gjennom den nordøstre delen går det en bekk.

Tidligere arkeologiske registreringer

Det er ikke tidligere registrert automatisk fredete kulturminner innenfor området eller i umiddelbar nærhet av dette.

Registreringer/observasjoner

I tillegg til å registrere eventuelle automatisk fredete kulturminner på den delen i sør som er planlagt oppdyrka ble også de mange områdene med rydningsstein sjekket for å finne ut om disse var av eldre dato eller ikke. Grunneieren har et ønske om å fjerne mange store steinrøyser som ligger rundt dyrkamarka. Disse er skjøvet sammen med bulldozer for bare noen tiår siden. Det finnes også mindre og eldre rydningsrøyser, steinstrenger og ei tuft. Disse er mest trolig fra 1700-tallet da plassen ble ryddet første gang. Rydningsrøys X2 er av en type som Ingunn Holm som forsker på rydningsrøyser mener er fra nyere tid. Slik stemmer det bra at den kan være fra 1700-tallet. Disse eldste sporene etter rydding ønsker grunneieren å ta vare på. Disse er registrert og målt inn med håndholdt GPS.

Rydningsrøys X1:

Ligger nordøst for bekken øst for husa på Hatten. Lenger vest går den over i røys ryddet med bulldozer.

Utstrekning: 4 m x 10 m	Høyde: 0,9 m
Koordinater: X 0492179 Y 6735661	

Rydningsrøys X2:

Ligger ned i bakken nordøst for husa. Rund rydningsrøys med bratte sider som er tilnærmet plan på toppen. Har en utstikker i øst.

Utstrekning: 8 m x 5,5 m	Høyde: 1,2 m
Koordinater: X 0492229 Y 6735559	

Steinstreng X3:

Ligger sør for X2. Retning sørvest-nordøst med 4 m utstikker mot sørøst. Starter rett vest for gjengrodd vei.

Utstrekning: 25 m x 1 m	Høyde: 0,8 m
Koordinater: X 0492231 Y 6735537	

Steinstreng X4:

Ligger sør for X3 og vest for vei. Retning tilnærmet nord-sør. Foto på forsida tatt mot sørsørvest.

Utstrekning: 17m x 3,5 m	Høyde: 1,2 m
Koordinater: X 0492221 Y 6735497	

Tuft X5:

Ligger inntil gjerdet langs veien og øst for denne. I nordkant av tufta står det stort grantre. Store steiner i ytterkant og hjørner, tilnærmet nordsør-østvest orientert.

Utstrekning: 8 m x 9 m	Høyde: 1 m
Koordinater: X 0492231 Y 6735508	



Figur 1: Tuft X5 og steinstreng X4 i bakgrunnen til venstre, tatt mot nordvest.

Område med steinstrenger og rydningsrøyser X6.

Starter rett nord for tuft og vest for vei. Består av steinstrenger med rydningsrøyser i kanten.

Røysområdet øst for denne er skjøvet sammen av bulldozer.

Utstrekning: 22 m x 10 m	Høyde: 1 m
Koordinater: X 0492243 Y 6735530	

Konklusjon

Funnene X1-X6 er trolig fra 1700-tallet da området ble ryddet første gang. De er ikke automatisk fredete men de er likevel verdt å ta vare på for ettertiden da de er en del av et gammelt kulturlandskap. Dette var også grunneierens ønske. Han vil derimot fjerne flere av røysene som er skjøvet sammen med bulldozer. Dette skulle det ikke være noe i veien for hvis det blir utført på en skånsom måte som ikke skaper sår i terrenget og slik at den eldste delen av kulturlandskapet ikke blir skadet.

Drammen 20.12.04

Mariann Hopen

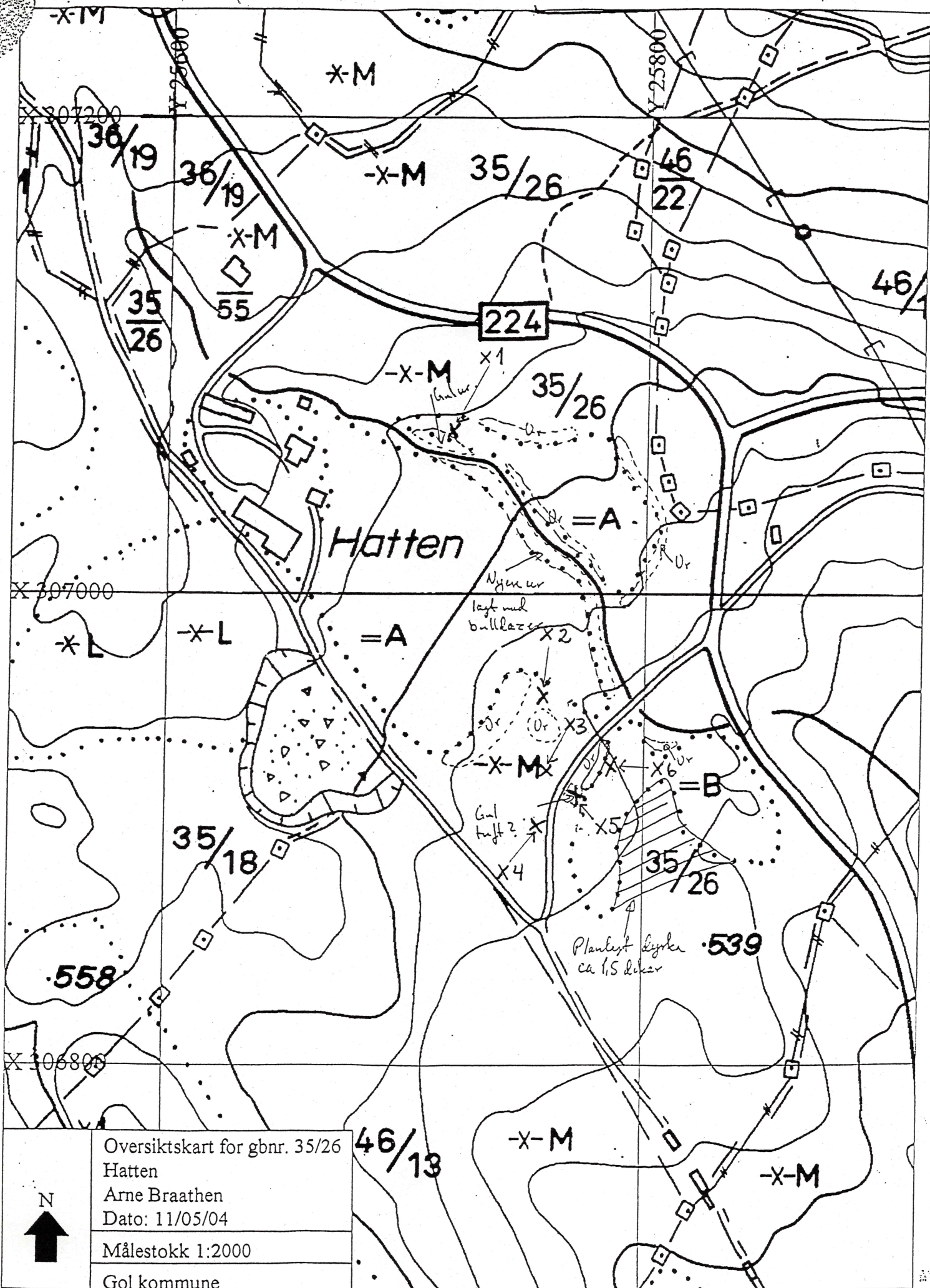

	Oversiktskart for gbnr. 35/26
	Hatten
	Arne Braathen
	Dato: 11/05/04
Målestokk 1:2000	
Gol kommune	

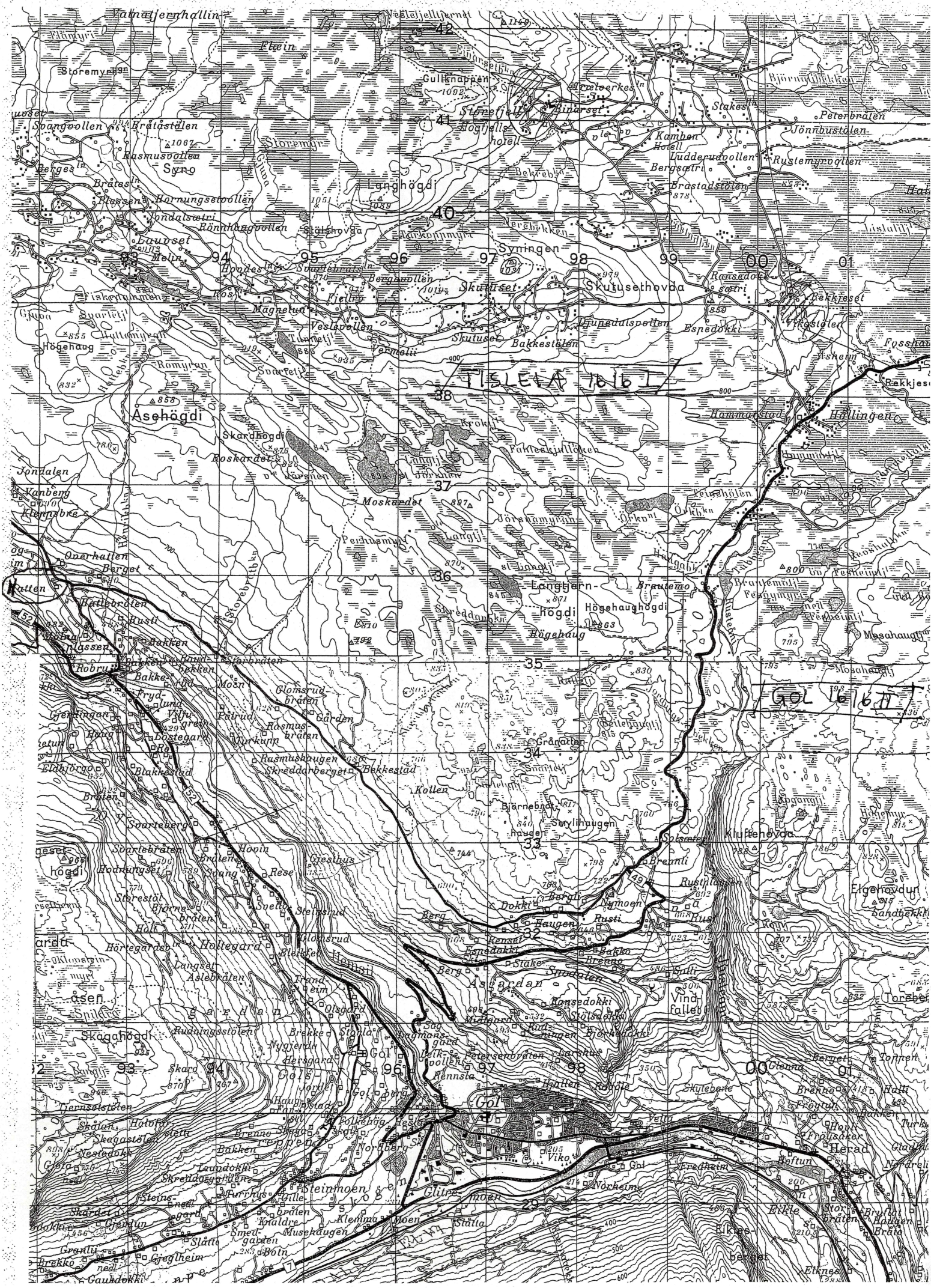

Y 25600
X 307 200
6736

BS064-5-1

493



Arbeidet som fangsgrupp.
7/7-04. M. Hagen 6735

(GRØNLI)