



BUSKERUD FYLKESKOMMUNE

Regionalavdelingen

Vår saksbehandler
Lars Groseth, tlf 32808593

Vår dato
22.10.2001

Deres dato
24.09.2001

Vår referanse
99/00151-80
714.
Deres referanse

1 av 2

Riksantikvaren

Postboks 8196-Dep
0034 OSLO

ARKIV
KOPIS

UNIVERSITETETS KULTURHISTORISKE MUSEER	
Universitetet i Oslo	
Saksb. L6U	Kopi
29 OKT. 2001	
Ark.: 0617	
Saksnr. 01/2057	Dok.nr.: 1

Søknad om dispensasjon fra Lov om kulturminner, §8,4.ledd for automatisk fredete kulturminner. 2 kullgroper på hhv. gbnr. 14/1 og 36/21, reguleringsplan Golbergremmen, Gol kommune.

Buskerud fylkeskommune har mottatt vedlagte søknad om dispensasjon fra kulturminneloven vedrørende 2 kullgroper (vedlegg 1). Søknaden er sendt av tiltakshaver DBC-arkitektur as, Gol. Søknaden oversendes herved med ønske om snarlig behandling.

Tiltak: Reguleringsplan for Golbergremmen boligfelt, Gol kommune. Kart til forslag for reguleringsplan ligger vedlagt (vedlegg 1).

Tiltakshaver: DBC-arkitektur as, Gol.

Tiltakets samfunnsmessige betydning: Sentrumsnære nye boliger som har betydning for kommunens egne innbyggere og for eventuelle innflyttere til kommunen. Opprettholde innbyggertall i kommunen.

Forundersøkelser: Området ble registrert i juni 2001 i forbindelse med varsel om oppstart av planarbeidet, se vedlagte kopi av brev til tiltakshaver fra Buskerud fylkeskommune (vedlegg 2).

De aktuelle kulturminnene: Det søkes om dispensasjon for 2 kullgroper, merket R1 og R2 på kartkopi vedlagt fylkeskommunens svarbrev til tiltakshaver. Gropene er beskrevet på vedlagte skjemaer. Registreringen R3 (kullgrop) er det ikke søkt dispensasjon om. Kontroll har vist at registreringen R4 ikke er en kullgrop, og denne utgår. Som det framgår av vedlagte søknad (vedlegg 1), er dette meddelt tiltakshaver muntlig.

Planstatus: Det arbeides med reguleringsplan som er tenkt framlagt for kommunal behandling høsten 2001 (se kart vedlegg 1).

Kulturmiljø: Området er et utmarksområde med furuskog og til dels store og mange steinblokker. Området sør og øst er allerede bebygget. Det er ikke kjent andre automatisk fredete kulturminner i umiddelbar nærhet. 500-600 meter vest for planområdet (se vedlegg 3) er det registrert 1 fangstgrop (U29433, antagelig feilplassert på kartet, skal ligge ca. 50m lenger SV), og 2-3 kullgroper (U5708 og U5721/U29450). Det er noe uklart om kullgropen lengst øst på ID:U5721/U29450 fortsatt eksisterer. U5721 og U29450 synes å omhandle samme objekt. Ca. 1 km nord for planområdet ligger stavkirketomta, og på gbnr. 27/1, Eidsgard skal det ha ligget flere gravrøyser hvor det har blitt funnet gjenstander fra yngre jernalder (se U35385 og ØK 1217 AA10 X02).

POST ADRESSERES TIL AVDELINGEN - IKKE TIL ENKELTPERSONER

Postadresse
BUSKERUD FYLKESKOMMUNE
Fylkeshuset
N-3020 Drammen

Besøksadresse
Hauges gate 89
E-postadresse
Postmottak@bfk.no

Telefon
32 80 85 00

Telefaks
32808676

Bankkonto
2200.07.13523
Foretaksregisteret
NO 964 951 373

Vår dato
22.10.2001Vår referanse
99/00151-80

Vurdering av alternativer: Alternativet er å tilrå at gropene reguleres til spesialområde bevaring. Dette vil føre til vanskeligheter med tomter og veianlegg. Samtidig vil kullgroper som ligger i et boligområde fort bli utsatt for ulike typer slitasje/gjenfylling/fjerning. Den allmenne pedagogiske verdien vil være begrenset når gropene vil ligge i private hager. Det er gjort få undersøkelser av kullgroper i Gol kommune. Den vitenskapelige verdien synes her å være størst.

Fylkeskommunens kulturavdeling sin tilråding: På bakgrunn av ovenfor gitte opplysninger, vil fylkeskommunen tilrå at det gis dispensasjon for kullgropene R1 og R2, med den forutsetning at det utføres en arkeologisk undersøkelse som bekostes av tiltakshaver. Samtidig er kulturavdelingen av den oppfatning at registreringen R3 vil ligge svært beklemt og utsatt til mellom boliger og veier, og at den på sikt vanskelig kan bevares. Det er ikke søkt om dispensasjon for denne. Vi ber likevel Riksantikvaren/Oldsaksamlingen vurdere om det kan gis dispensasjon for denne, og at det eventuelt kan gjøres en "enklere" undersøkelse av denne innenfor den budsjettmessige rammen for R1 og R2.

Med hilsen



Sigurd Fjose e f
seksjonsleder



Lars Groseth
arkeolog

Vedlegg:

- 1 Søknad fra DBC-arkitektur m/vedlegg, 25.09.01
- 2 Registreringsrapport/brev med vedlegg, 19.06.01
- 3 Kart/reg.skjema, kjente kulturminner
- 4 Oversiktskart, 1:50000

Kopi til:

DBC-arkitektur as Gamlevn. 6, 3550 GOL
Gol kommune 3550 GOL

Kopi med vedlegg til:

Universitetet i Oslo UKM Pb 6762 St. Olavs plass, 0164 OSLO

VEDLEGG 4 OVERSIKTSKART

NORGE - NORWAY 1:50000

Vedlegg 1 / Tilhører
Sak 1/12057-1

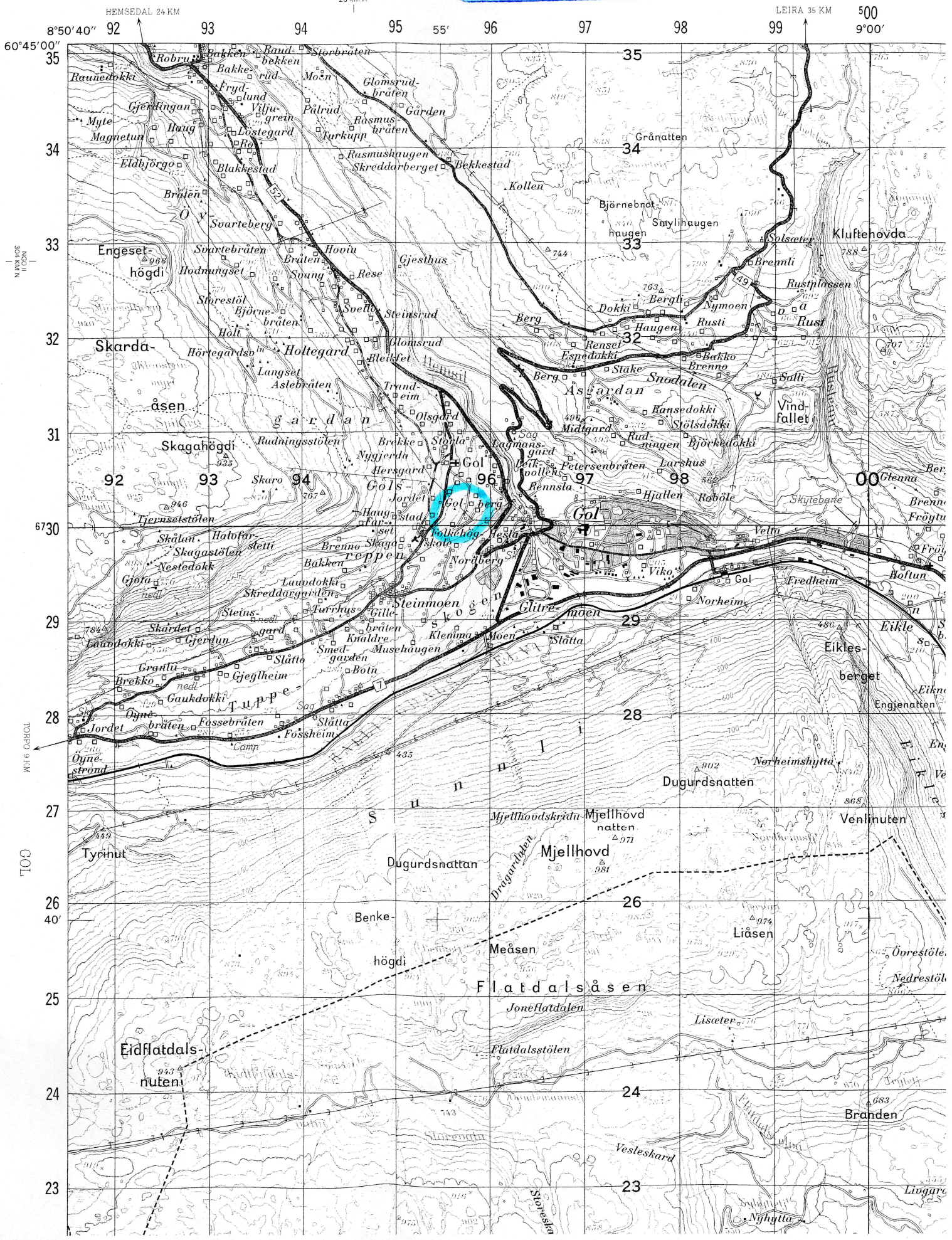

VEDLEGG 3

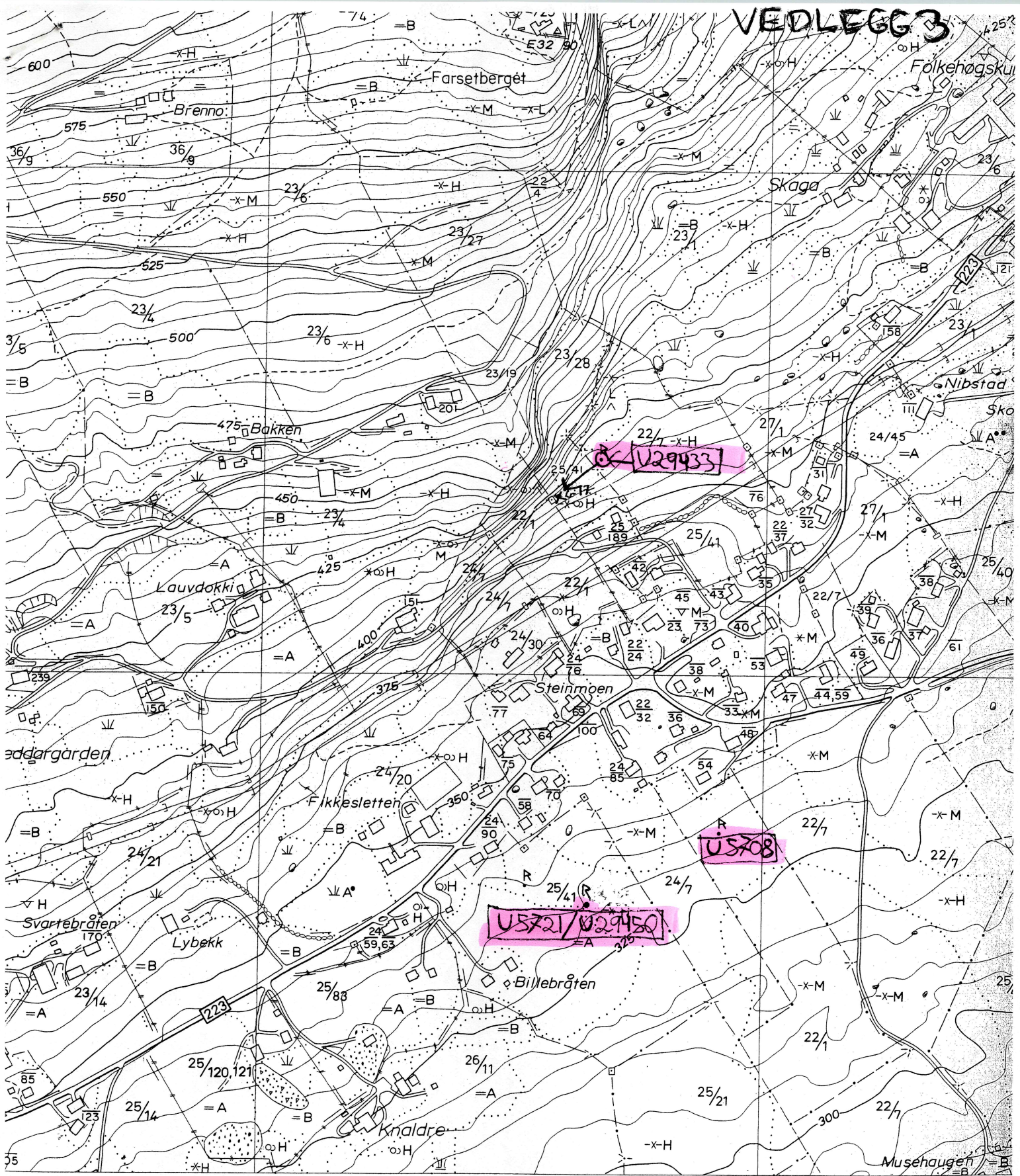

Vedlegg 2 / Tilhører
 Sak 01/2057-1

Målestokk 1: 5000

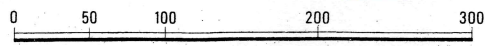

Ekvidistanse 5 m

- pp
- sslomme, møteplass
- 7born
- 3 ferje
- r bart vad
- iftoverføring, posisjonsbestemte master
- iftoverføring uten posisjonsbestemte master
- nsformator i stolpe
- nsformatorstasjon
- tennemast
- efonlinje, posisjonsbestemte stolper
- efonlinje, uten posisjonsbestemte stolper
- ebunt med lense
- merke

Merker i rammekanten for UTM-rutenett; Sonebelte 32 V.
 Grensene på kartet er ikke rettsgyldige.
 Fornminner: Registrert

BR064-5-4	BS064-5-3	BS06
BR063-5-2	BS063-5-1	BS06
BR063-5-4	BS063-5-3	BS06

GOL BUSKI
 SKARAN BS 063

Felt ID:U5721

SubID: 0**Enkeltminner**

Kullgrop

Fornminnebeskrivelse:

3m Ø for åkerkanten: 1. Kullgrop med sirkulær form, ikke markert voll. D 2,7m, dybde 0,6m.

I gammel steinfylling: 2. I følge litteraturen en kullgrop på kanten av steinfylling. ikke funnet igjen.

Utstrekning

ØSØ-VNV 75m, NNØ-SSV 10m.

Litteraturhenvisninger:

Lokalhistorieutvalget i Hallingdal G 30.

Terrengbeskrivelse

På Tuppeskogen i bebyggelsesområde, i overgangen dyrket mark og blandingskog.

Orientering

1: SSØ for hus, (25/41), 45m fra hushjørnet.

Beskrivelsesdata registrert av: I. Karlberg, S. Nerbø **Dato:** 25.05.1988**Beskrivelsesdata skrevet av:** KS **Dato:** 01.01.0803**Stedfesting****M711**

1616 II

ØK Kart

BS 063-5-1

Sted

Gabnr: 0, Golberg, 25, 41 Gol, Buskerud

Koordinatfesting

GPS_ID	SEKV_NR	NORD_X	ØST_Y	HOH_Z	ANM
	1			0340	

Enkeltminne

SubID: 1**Fornminnets art**

Kullgrop

Antall

2

Datering

jernalder - middelalder

Stedfesting**ØK Kart**

BS 063-5-1

Sted

Gabnr: 0, Golberg, 25, 41 Gol, Buskerud

Felt ID:U29450

SubID: 0**Enkeltminner**

Kullgrop

Fornminnebeskrivelse:

Fornminne 1: Kolgrop, ca 50 m sør for bustadhuset til Anne og Anton Åsarmoen. Ca 1,5 m i diameter, ca 60 cm djup. Det var kolbitar under torva.

Fornminne 2: Kolgrop, ca 100 m sør for bustadhuset til Anne og Anton Åsarmoen og om lag 100 m aust for låven på Billebråten. Gropa ligg i kanten av ei stor steinfylling, og er nå fylt igjen med stor stein. Gropa har om lag samme mål som grop nr 1. Høgd over havet 340 og 335 meter.

Tradisjon

Nei

Orientering

Billebråten.

Beskrivelsesdata registrert av: Kåre Olav Solhjell **Dato:** 08.06.1987**Beskrivelsesdata skrevet av:** Inger-Helene **Dato:** 01.01.1999**Stedfesting****Lokalitet**

Billebråten

M711

1616 II

ØK Kart

BS 063-5-1

Sted

Gabnr: 0, Golberg, 25, 41 Gol, Buskerud

Forvaltning**Vernestatus**

R

Anmerkninger

Nærmere opplysninger ved Anton Åsarmoen.

Koordinatfesting

GPS_ID	SEKV_NR	NORD_X	ØST_Y	HOH_Z	ANM
	1			340	

Enkeltminne**SubID:** 1**Fornminnets art**

Kullgrop

Antall

2

Stedfesting**ØK Kart**

BS 063-5-1

Sted

Gabnr: 0, Golberg, 25, 41 Gol, Buskerud

Felt ID: U5708

SubID: 0**Enkeltminner**

Kullgrop

Fornminnebeskrivelse:

Kullgrop uten voll. D 22m, dybde 0,4m.

Litteraturhenvisninger:

Lokalhistorieutvalget for Hallingdal G 15.

Terrengbeskrivelse

Tupperskogen, i SØ-hellende barskogsområde. SØ for bebyggelse.

Orientering

Mellom Billebråten og veien til Mushaugen. 189 gr og 56m fra hus på 22/ 1.

Beskrivelsesdata registrert av: I. Karlberg, S. Nerbø **Dato:** 25.05.1988**Beskrivelsesdata skrevet av:** KS **Dato:** 01.01.0803**Stedfesting****ØK Kart**

BS 063-5-1

Sted

Gabnr: 0, Haugstad, 22, 1 Gol, Buskerud

Koordinatfesting

GPS_ID	SEKV_NR	NORD_X	ØST_Y	HOH_Z	ANM
	1			0335	

Enkeltminne

SubID: 1**Fornminnets art**

Kullgrop

Antall

1

Datering

jernalder - middelalder

Stedfesting**ØK Kart**

BS 063-5-1

Sted

Gabnr: 0, Haugstad, 22, 1 Gol, Buskerud

Felt ID: U29433

SubID: 0**Fornminnebeskrivelse:**

Grava ligg heilt fram på kanten av skrenten. Formen er tilnærma sirkelrund med ein lav voll omkring. Dybden er ca 1/2 m. Det er ikkje kolbitar under mosen.

Tradisjon

Nei

Terrengbeskrivelse

Nord for grava er det en bratt fjellvegg, og mot sør ein bratt skrent.

Orientering

Grava lipp på eit platå under Haldisen ca 50 m nord for huset til Tor Knaldre, ca 10 m aust for grensa mellom 23/28 og 22/7.

Beskrivelsesdata registrert av: Kåre Olav Solhjell **Dato:** 03.11.1984

Beskrivelsesdata skrevet av: Inger-Helene **Dato:** 01.01.1999

Stedfesting**Lokalitet**

Under "Haldisen"

M711

1616 II

ØK Kart

BS 063-5-1

Sted

Gabnr: 0, Haugstad, 22, 7 Gol, Buskerud

Forvaltning**Vernestatus**

R

Anmerkninger

Nærmere opplysninger ved Anton Åsarmoen, 3550 Gol og Ola S. Haugstad, 3550 Gol.

Koordinatfesting

GPS_ID	SEKV_NR	NORD_X	ØST_Y	HOH_Z	ANM
	1			400	

Enkeltminne

SubID: 1**Antall**

1

Stedfesting**ØK Kart**

BS 063-5-1

Sted

Felt ID:U35385

SubID: 0**Enkeltminner**

Gravrøys

Fornminnebeskrivelse:

Langrøys, orientert VNV-ØSØ. Klart markert, lett synlig i terrenget. Bygd av rundkamp dekket av et ca 10cm t jordlag. Oppå jordlaget lå en del åkerstein pålagt i nyere tid. L 15 - 20m, br 5 - 7m. Røysa ble fjernet 1919 ved dyrking. Den lå ved V-siden av nå uttørket tjern, som i dag synes som en forsenkning i terrenget. Den gamle postveien til Lærdal gikk ca 30m N for røysa. Området hvor røysa lå sies å ha vært en leikarvoll. De fjernede røysene 1217 AA10 X01, på Eidsgard (28/1, 2) lå ca 90m NV for denne røysa på samme voll.

Litteraturhenvisninger:

U.O. Top.Ark: Brev av 13.11.1919 fra G. Jorde.

Terrengbeskrivelse

Svakt ØSØ hellende kultureng. Utsikt i SØ til Gol sentrum.

Orientering

150m S for SV-hjørnet av Gol kirke, 120m N for NØ-hjørnet av våningshuset på gården.

Beskrivelsesdata registrert av: T. Weigaard og M.L. Bøe **Dato:** 11.06.1975

Beskrivelsesdata skrevet av: N

Stedfesting**ØK Kart**

BS 063-5-2

Sted

Gabnr: 0, Eidsgard, 27, 1 Gol, Buskerud

Forvaltning**Vernestatus**X

Enkeltminne

SubID: 1**Fornminnets art**

Gravrøys

Antall

1

Stedfesting**ØK Kart**

BS 063-5-2

Sted

Gabnr: 0, Eidsgard, 27, 1 Gol, Buskerud

Forvaltning**Tilstand**

Fjernet

* FASTE FORNMINNER *
UNIVERSITETETS OLDSAKSAMLING, FREDERIKSGT. 2, 0164 OSLO 1

FYLKE: Buskerud KOMMUNE: 0617 Gol FORNMINNENR:
GNR: 28 GÅRD: Hersgård
BNR: 1 FNR: BRUK: Eidsgard
LOKALITET:
ØK-KART: BS 063-5-2 FLYFOTO: 1217 AA10 R-X-NR: X02
M711-KART: KSYS: NORD(X): ØST(Y): HOH:
FORNMINNETS-ART: Gravrøys - fjernet ANT: 2 DAT: jernalder
EIER: Bjørn Eidsgard, 3550 GOL

GNR-BNR-BRUK: 28/ 1, 2 Eidsgard

REG AV: T. Weigaard og M.L. Bøe 10.06.1975

TERRENGETS ART:
Svakt ø-hellende dyrket mark.

ORIENTERING:
NØ-kanten av feltet, 20m S for SV hjørnet av driftsbygningen.

UTSTREKNING: Samling gravrøyser NV-SØ, 60m, NØ-SV 60m.

FORNMINNEBESKRIVELSE:

Røyser. 2 lett synlige og klart markert. Bygd av rundkamp. Form og mal ukjent
I disse røysene og spredt på jordet er funnet en del oldsaker fra yja., som
oppbevares på gården.

Disse er funnet over et lengre tidsrom.

Se skisse 1:1

Den gamle postveien til Lærdal gikk gjennom tunet på denne gården.

Skisser

- 1 Dolk av jern, bladet har trekantet tverrsnitt, skaftet har firkantet tverrsnitt. Noe forrustet, ellers godt bevart.
- 2 Spinnhjul av kleber. Godt bevart.
- 3 Perle av horn eller ben. Kanten takket. Godt bevart.
- 4 Spinnhjul av leirskifer, strekornamentikk rundt kanten. Godt bevart
- 5 Spenner av bronse. 2 stk som i "Jeg ser på Oldsager fig 726", bestående av over og underplate. Av den ene er bare overplaten bevart. Nålefestet er bevart på begge nålene, på stykket med bevart over- og underplate sitter festet på underplaten, på den andre på overplaten. Den ene spennen er mege godt bevart, den andre endel irret.
- 6 Øks av jern, noe forrustet.
- 7 Pilespiss av jern, rygget blad tangen har firkantet tverrsnitt. Temmelig forrustet.
- 8 Nøkkel av jern, temmelig forrustet.
- 9 Pilespiss av jern, endel forrustet.
- 10 Nøkkel av jern, noe forrustet.
- 11 Løvkniv av jern, sterkt forrustet.
- 12 Spydspiss av jern. Godt bevart.

TRADISJON: Ifølge tradisjonen ble et gudebilde oppbevart på gården. Det sies at bildet etter bruk ble vasket i det nå uttørkede tjern, omtalt i forbindelse med den fjerde røysen 1217 AA10 X01 på 27/1. Bildet skal ha stått på Leikarvollen. I forrige århundre ble dette bildet oppspist av naboens geit.

LITTERATUR:
Ingen



VEDLEGG 2

DBC-arkitektur as
v/ Arealplanlegger Torbjørn Vatlestad
Gamlev. 6
3550 GOL

Vedlegg 3 / Tilhører
Sak. 01/12057-1

Reg. plan for Golbergremmen, div. gnr / bnr, Gol kommune. Kulturminneregistreringer gjennomført - orientering for tiltakshaver.

Det er nå foretatt arkeologisk registrering i planområdet. Det ble funnet 4 kullgroper (se vedlagt kart samt registreringsskjema reg.nr. R1 – R4). Kullgropene og en 5 meter sone rundt deres synlige ytterkant er automatisk fredet jf. kulturminneloven § 4 og 6.

I tillegg ble det registrert én grop hvis alder og funksjon ikke lot seg definere (X1), samt et nyere tids gårdsanlegg (X2). Disse er ikke automatisk fredet. Gårdsanlegget, med ruin, steingjerde og en rekke rydningsrøyser, ligger nord i planområdet og delvis utenfor dette. Anleggets utstrekning er forsøksvis stiplet inn på vedlagte kart.

I denne forbindelse ønsker vi raskest mulig en skriftlig henvendelse hvor det går klart frem om dere ønsker å søke dispensasjon fra kulturminneloven for de automatisk fredete kulturminnene (R1-R4). Dersom en slik søknad blir innvilget, vil fredningen først bli opphevet etter en arkeologisk undersøkelse som må bekostes av tiltakshaver.

Om dette alternativet ikke anses for aktuelt, må planen endres slik at de fredete kulturminnene ikke blir berørt, samt legges ut som spesialområde i henhold til plan- og bygningsloven § 25.

Det er brukt i alt 8 arbeidstimer à kr 465,- i forbindelse med kulturminneregistrering av planen, inkludert for- og etterarbeid. Faktura på kr 3720,- vil bli sendt fra regnskapsseksjonen snarest.

Med hilsen

Sigurd Fjose e f
seksjonsleder

Geir Noddeland Dyrnæs
arkeolog

Vedlegg:

- 1 Øk- blad BS 063-5-2 m/ plangrense og reg.
- 2 Reg. skjema for R1
- 3 Reg. skjema for R2
- 4 Reg. skjema for R3

POST ADRESSERES TIL AVDELINGEN - IKKE TIL ENKELTPERSONER

Postadresse
BUSKERUD FYLKESKOMMUNE
Fylkeshuset
N-3020 Drammen

Besøksadresse
Hauges gate 89
E-postadresse
Postmottak@bfk.no

Telefon
32 80 85 00

Telefaks
32808676

Bankkonto
2200.07.13523
Foretaksregisteret
NO 964 951 373

Vår dato
19.06.2001

Vår referanse
99/00151-65

- 5 Reg. skjema for R4
- 6 Reg. skjema for X1
- 7 Reg. skjema for X2
- 8 Prinsippskisse X2

Kopi til:

Fylkesrevisor

Kari Wøien, her

Kulturavdelingen , her

Fylkeshuset, 3020 DRAMMEN

VE00066

FYLKE: BUSKERUD KOMMUNE: GUL FORNMINNENR: _____
GNR/GARD: 36

BNR/BRUK: 21

FLYFOTO: _____ R/X-NR: R1 LOKALITET: GULBERGREMME
ØK-KART: BS 063-S-2 KOORD: _____ HOH: 295

FORMMINNETS ART:	ANT:	ALDER:	GAB-kode:
<u>KULLGROP</u>	<u>1</u>	<u>JA/NA</u>	_____
_____	_____	_____	_____
_____	_____	_____	_____
_____	_____	_____	_____

HENV. ANNET DOK: _____

EIER/ADR: _____

REG/V, DATO: LIN C. HOBBERSTAD & GEIR NODDELAND, DYRNÆS 11.06.07
KONTR/V, DATO: _____

TERR ART, UTSIKT: _____ ART, UTSTREKNING: _____

<u>S-HELLENDE TERRENG</u>	BESKRIVELSE: <u>KULLGROP - SIRKULÆR</u> <u>KUN SVART MARKERT VOCC I S -</u> <u>RECCERS IKKE</u> <u>DIAMETER = 3.0 M</u> <u>DYBDE = 0.35/0.40 M.</u>
<u>ÅPEN FURUSKOG</u>	
<u>MYE STORE STEINBLOKKER</u>	
<u>I DAGEN</u>	
<u>UTSIKT MOT V-S.</u>	

PRØVESTIKK M/ JARDBOR LISTE
ET 7-8 CM TYKT KULLAG
I GROPAS BUNN.

ORIENT OPPG: _____
60 M NV FOR TUPPE-
SKOVN.
30 M NV FOR GARASJE
PÅ 36/33.
230 M SV FOR KRYSSET
HEMSEDALSVEGEN/TUPPEKOV-
VEIEN

VEDLEGG

FYLKE: BUSKERUD KOMMUNE: GOL FORNMINNENR: _____
GNR/GARD: 14 HESLA

BNR/BRUK: 1

FLYFOTO: _____ R/X-NR: R2 LOKALITET: GOLDBERGEMMEN
ØK-KART: BS 063-5-2 KOORD: _____ HOH: 300

FORMMINNETS ART:	ANT:	ALDER:	GAB-kode:
<u>KULLGROP</u>	<u>1</u>	<u>JA/MA</u>	_____
_____	_____	_____	_____
_____	_____	_____	_____
_____	_____	_____	_____

HENV. ANNET DOK: _____
EIER/ADR: _____

REG/V, DATO: LIN C. HOBBERSTAD & GEIR NODDEKAND ØRNÆS 11.06.07.
KONTR/V, DATO: _____

TERR ART, UTSIKT: _____ ART, UTSTREKNING: _____

S-HELLENDE TERRENG
ÅPEN FURUSKOG
MYE STORE STEINBLOKKER
I DAGEN
NOE UTSIKT MOT U-S

BESKRIVELSE: KULLGROP - SIRKULÆR
KLART MARKERT, MEN LAV VOLL
SYNES BEST I S-Ø.

DIAMETER: 5.0 M.
DYBDE: 0.70 M

ORIENT OPPG: _____
70 M RETT N FOR
GARASJEDÅ 36/37.
100 M NU FOR TUPPE-
SKOVN.
200 M SU FOR KRYSSJET
HEMSEDALSNV/TUPPESKOVN

PRØVESTINN M/ JORDBER USTE ET
20 CM TYKT KULLAG I BUNNEN
AV GROPA.

FYLKE: BUSKERUD

KOMMUNE: GULL

VEBUEGG

GNR/GARD: 30

FORMINNENR: _____

BNR/BRUK: 35

FLYFOTO: _____ R/X-NR: R3 LOKALITET: GULLBERGSEMMEN

ØR-KART: BS 063-5-2

M711: _____ HOH: _____

FORMINNETS ART:

KULLGRUP

ANT: _____

ALDER: _____

1

JA/MA

EIER/ADR: _____

REG AV: LIN C. HOBJERSTAD & GEIR NODDEKAND DYRNÆS 11.08.07.

KONTR AV: _____

TERR ART, UTSIKT: _____

FORMINNEBESKRIVELSE: _____

FLATT TERRENG. STORVOKST

KULLGRUP - SIRKULÆR

~~BEVÅRINGS/BJERKE~~

IKKE SYNLIG VOLL

BLANDINGSSKOG

DIAMETER: 1,4 M

LYNG OG MOSEI

DYBDE: 0,40 M

UNDEFVEGETASJON

PRØVESTIKK M/JORDBOR LITE ET

10 CM TUKT KULL I GRUPAS

BUNN

ORIENT OPPGAVE: 20 M Ø FOR

KRYSSET TUPPEKOGW - VEG

MET NORDBERG/GULLBERG

90 M U FOR BOLIGNS PÅ 30/17

ART, UTSTREKNING: _____

Y 28800
X 302400

496

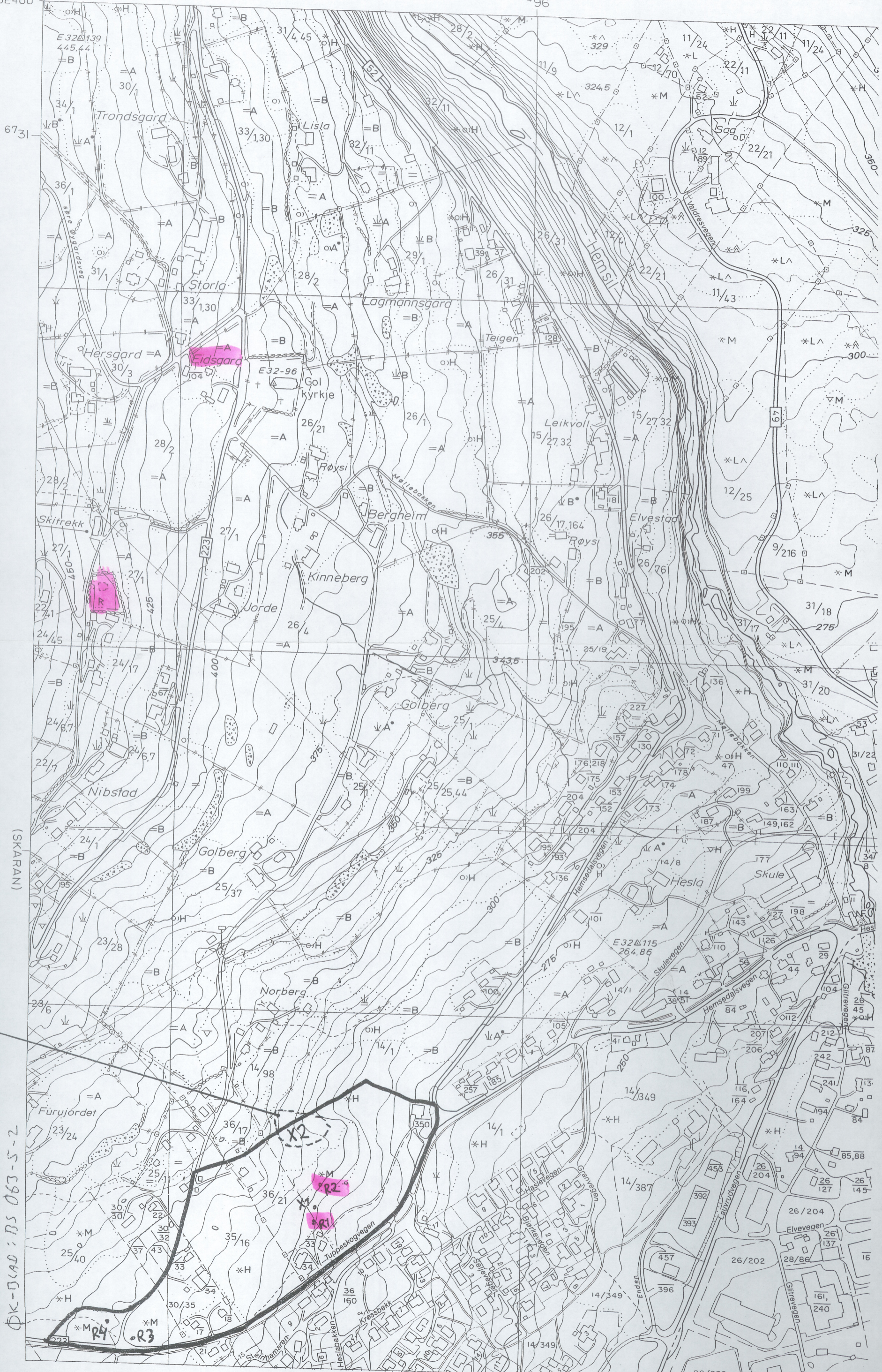

REG. PLAN FOR GOLBERGEMMEN, DIV GAR/DANE, GOL KOMMUNE

VEDLEGG

TUFT/RUIN

M = 1:5000
DK-DKAD : DS 063-S-2



Riksantikvaren
Pb. 8196

DEP. 0034 OSLO

Deres ref.: A.S

Vår ref.: TV

Vedlegg 4 / Tilhører
Sak: 01/12057-1

25 SEPT 2001

99/151

714
Kullgrøp
Geir D

75

Gol: 24.09.01

VEDR.: Reguleringsplan Golbergremmen
Prosjektnr.: 9942
Sak.: Søknad om dispensasjon fra kulturminneloven,
2 kullgroper, Golbergremmen boligfelt, Gol kommune.

Viser til arkeologisk registrering i planområdet og brev fra fylkeskommunen datert 19.06.2001. Vil med dette søke dispensasjon fra kulturminneloven for kullgroper merket R1 og R2 på kartvedlegget. Disse ligger midt i boligfeltet og vil bli berørt av tomtearrangeringer og opparbeiding av vegtrase. Dette gjelder også mulig kullgropp X1, men denne er ikke automatisk fredet ettersom alder og funksjon ikke lot seg definere. R3 og X2 er innregulert som bevaringsområder. R4 er strøket fra registreringene (jmf.telefonsamtale Geir Dyrnes, Buskerud Fylkeskommune). Ettersom reguleringsplanen er tenkt godkjent i løpet av høsten er det viktig at nødvendige arkeologiske undersøkelser blir utført snarest.

Skulle det være spørsmål vedr. planframlegget eller behov for flere kart kan dere ta kontakt med undertegnede.

Med vennlig hilsen
DBC-arkitektur as

T. Vatlestad

Torbjørn Vatlestad
Arealplanlegger

Vedlegg: Kart fra Fylkeskommunen

REG. PLAN FOR GOLBERGEMMEN, DIV 6NR/BNR, GOL KOMMUNE

99/151-75

VEDLEGG 1 AV 8

TUFT/
RUIN

M = 1:5000

ØK-DIAG: BS 063-S-2

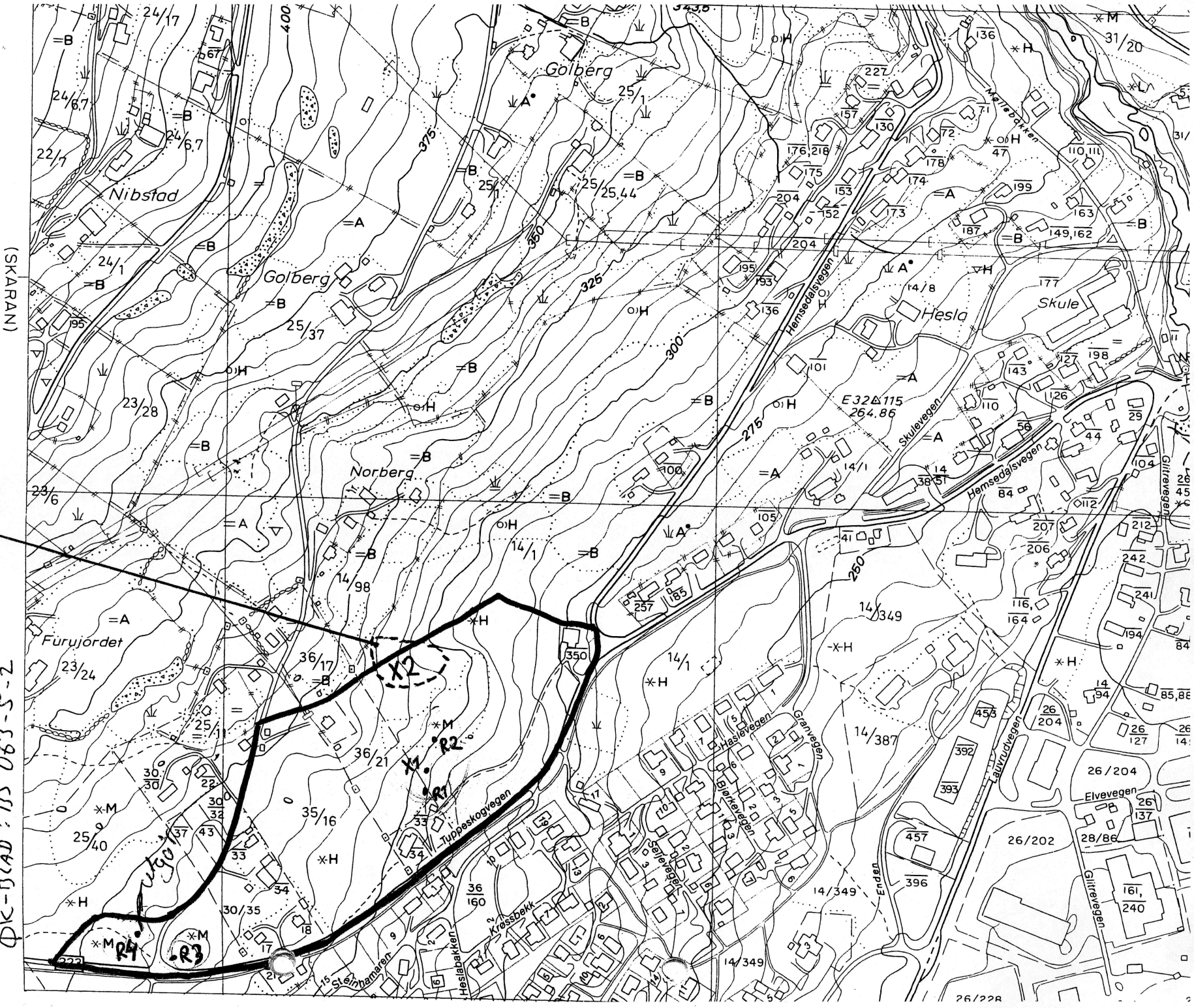

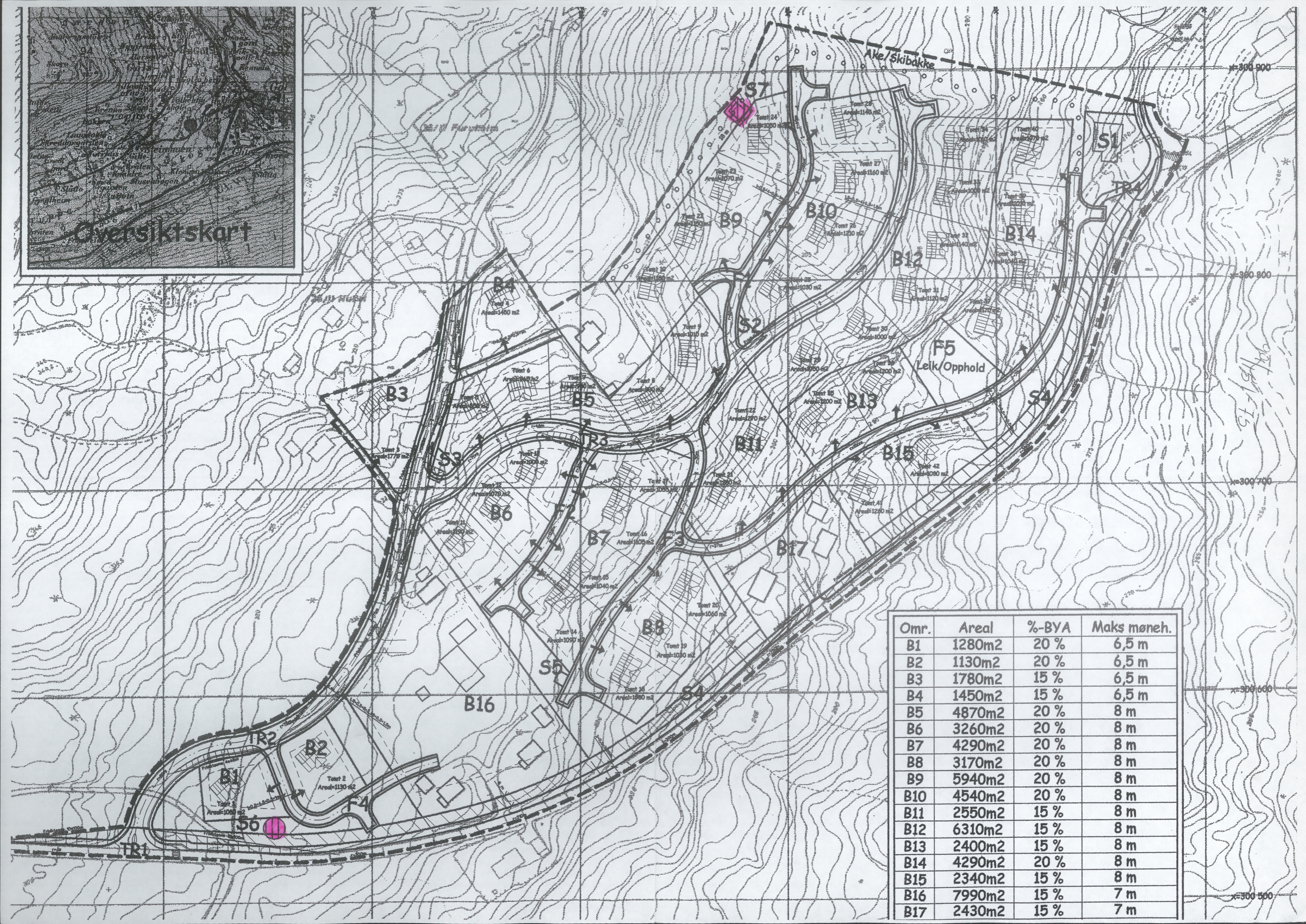
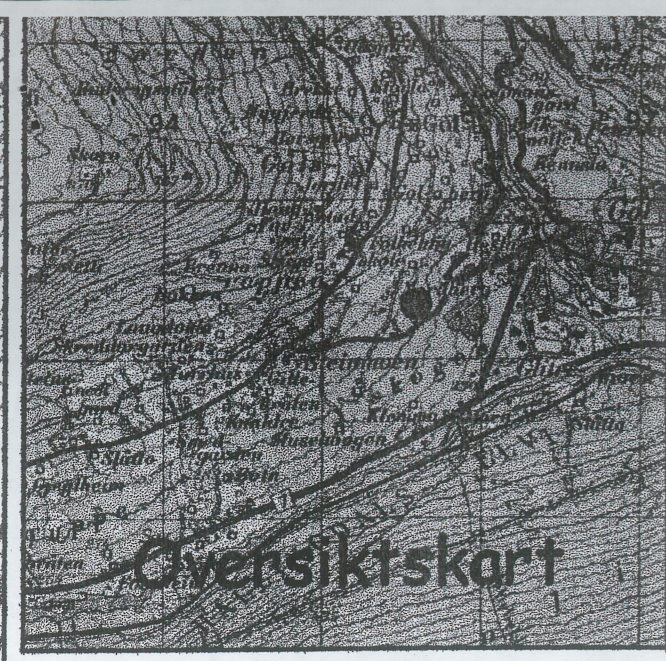

Omr.	Areal	%-BYA	Maks møneh.
B1	1280m ²	20 %	6,5 m
B2	1130m ²	20 %	6,5 m
B3	1780m ²	15 %	6,5 m
B4	1450m ²	15 %	6,5 m
B5	4870m ²	20 %	8 m
B6	3260m ²	20 %	8 m
B7	4290m ²	20 %	8 m
B8	3170m ²	20 %	8 m
B9	5940m ²	20 %	8 m
B10	4540m ²	20 %	8 m
B11	2550m ²	15 %	8 m
B12	6310m ²	15 %	8 m
B13	2400m ²	15 %	8 m
B14	4290m ²	20 %	8 m
B15	2340m ²	15 %	8 m
B16	7990m ²	15 %	7 m
B17	2430m ²	15 %	7 m