



BUSKERUD
FYLKESKOMMUNE
Utviklingsavdelingen

Vår saksbehandler
Lars Groseth, tlf 32808593

Vår dato
04.02.2005

Deres dato
06.08.2004

Vår referanse
04/00401-8
714.

Deres referanse

Narveset Stølslag

v/Ola Halvar Jorde
3550 GOL

KULTURHISTORISK MUSEUM Universitetet i Oslo	
Saksb. LIGW	Kopi 10 FEB. 2005
Ark: 0617-17	
Saksnr. 05/4848	Dok.nr.: 1

Varsel om oppstart - reguleringsplan for del av Narveset stølslag - gbnr 17/70, 21/2,26/18 - Gol kommune - kulturminneregistrering utført

Vi viser til forespørsel om arkeologisk registrering i brev av 6.8.2004. Vi viser også til søknad om mindre vesentlig reguleringsendring for gbnr 17/70 fra som ble oversendt oss for uttale fra Gol kommune 14.4.2004.

Kulturminneregistreringen er utført for begge områdene.

I området hvor det er planlagt utarbeidelse av en reguleringsplan ble det funnet 3 kullgroper som alle er automatisk fredete kulturminner (Askeladden ID 90421, 1-3). Forvaltningspraksis i dag er at man ikke tar vare på enkeltelementer, men heller tar vare på kulturmiljøer som inneholder flere enkeltelementer. Kulturminnene innenfor det aktuelle planområdet ligger svært spredt. Kullgrop nr 1 og nr 3 ligger i hver sin ende av planområdet, mens kullgrop nr 2 ligger midt i mellom tre planlagte utbyggingsområder. Denne siste kullgropen ligger også like ved en sti. De tre kullgropene kan vanskelig sies å utgjøre et samlet kulturmiljø. Normalt vil vi tilrå at kullgroper innenfor et hytteområde blir søkt frigitt av Riksantikvaren. Under den forutsetning at utbyggingsområdene med infrastruktur ikke blir lagt nærmere de tre kulturminnene enn skissert på tilsendte kart i brev av 6.8.2004, kan vi likevel akseptere at kullgropene blir regulert til spesialområde bevaring. Hver grop må ha en sikringssone på 5 meter, målt fra ytre diameter som er oppgitt i vedlagte registreringsskjema, som skal inngå i sikringssonen. Dersom det er spørsmål omkring dette er det bare å ta kontakt med saksbehandler.

I området som gjelder reguleringsendring ble det ikke registrert kulturminner innenfor de tre nye tomteområdene. Vår registrator beveget seg også noe nord for det aktuelle området, og her ble det registrert 3 kullgroper (Askeladden ID 90422, 1-3). Disse gropene er svært grunne og kan være vanskelig å få øye på.

I forbindelse med registreringen ble det totalt brukt 24 arbeidstimer à kr 540,-. Faktura på kr. 12 960,- vil bli sendt fra regnskapsseksjonen snarest.

Med hilsen

Kjersti Bæring Hulbakk
Kjersti Bæring Hulbakk e f
konst. fylkeskultursjef

Lars Groseth
Lars Groseth
arkeolog

POST ADRESSERES TIL AVDELINGEN - IKKE TIL ENKELTPERSONER

Postadresse
BUSKERUD FYLKESKOMMUNE
Fylkeshuset
N-3020 Drammen

Besøksadresse
Hauges gate 89
E-postadresse
Postmottak@bfk.no

Telefon
32 80 85 00

Telefaks
32808676

Bankkonto
2200.07.13523
Foretaksregisteret
NO 964 951 373

Vår dato
04.02.2005

Vår referanse
04/00401-8

Vedlegg:

1 Rapport

Kopi til:

Buskerud Kommunerevisjon IKS

Gol kommune

Kulturhistorisk museum, Universitetet i Oslo

Postboks 4197, 3005 DRAMMEN

3550 GOL

Postboks 6762 St.Olavspl., 0130 OSLO

Lisbeth Kaas Ambrosen Utviklingsavdelingen

RAPPORT FRA KULTURMINNEREGISTRERING FOR REGULERINGSPLAN FOR DEL AV EIENDOMMENE GBNR. 17/70, 21/2, 26/18, NARVESET STØLSLAG, GOL KOMMUNE. (Ref.nr. 04/00401-2 & 04/00401-5)

1. Formål og bakgrunn for undersøkelsen.

Bakgrunnen for den arkeologiske undersøkelsen er en privat reguleringsplan for Narveset sameie i Gol kommune. Planområdet, der det er planlagt hyttetomter, omfatter to avgrensede områder tilknyttet Narveset stølslag. Formålet med undersøkelsen var å avdekke om det fantes kulturminner i disse områdene som kunne komme i konflikt med utbyggingsplanene. Registreringen ble utført 07.10. og 15.10. 2004 av Ola Terje Oleivsgard.

2. Topografi og planavgrensning

Områdene der hyttetomtene er planlagt ligger i et stølsområde på grensesonen mellom fjell og li. Det ene området, heretter omr.1, ligger på grensen mellom kommunene Ål og Gol, vest for Snuforinkje stølslag. Det andre området, heretter omr.2, ligger nordøst for samme stølslag, innenfor Gols kommunegrense. De har en størrelse på henholdsvis ca. 200 da. og 50 da. og ligger rundt 950 m.o.h. Både omr.1 og omr.2 er for en stor del avgrenset av myrpartier. Terrenget i dette seterområdet er relativt flatt og myrlendt, men med tørre, sammenhengende partier. Disse er preget av mye einer og lyng, mens undervegetasjonen er dominert av reinlav, gress og mose. Det er spredte innslag av gran og furu, noe sjeldnere bjørk.

3. Metode

Kulturminneregistreringen ble utført med overflatesøk etter synlige kulturminner med tilhørende prøvestikk med spade og jordbor i markoverflaten for å bekrefte og avkrefte mulige slike.

4. Registreringer ~~2003~~ 2004

Det ble under befaringen registrert til sammen seks kullgroper, tre i hvert av områdene. De største kullgropene vil erfaringsmessig kunne dateres til middelalder, men gropene er samlet sett relativt heterogene i størrelse og form. Det er derfor vanskelig å vurdere om de er kontemporære.

5. Oppsummering

Det er av interesse å få undersøkt gropene med tanke på å få en sikker datering. Dette for å få klarhet i om variasjonene i form og størrelse har sammenheng med ulik alder, eller om de bare er resultat av forskjellige erosjonsforhold ut i fra hvordan de ligger i terrenget. Det må bemerkes at noen hadde et såpass tynt kullsjikt at de kanskje må snittes for å få ut tilstrekkelig dateringsmateriale.

Da det ikke ble oppdaget noen jernvinneanlegg under befaringen kan de registrerte kullgropene sees i sammenheng med jernvinneanlegget som er kartfestet nord for selve stølsvollene på Narveset, selv om avstanden i luftlinje til denne lokaliteten fra omr.1 og omr.2 kan synes stor; henholdsvis 1,2km og 1.5km.

6. Timeforbruk/faktureringsgrunnlag

For- og etterarbeid (tilrettelegging for feltarbeid, rapportskrivning)	4 timer
Feltundersøkelsene (herunder kjøring)	20 timer
Totalt	24 timer

Sum 24 timer à kr. 540,- = kr. 12960 ,-

Lokalitet - 90422 - Arkeologisk lokalitet -**Klassifisering**

Kategori: Arkeologisk lokalitet **Art:** Kullgropfelt

Stedfesting

Fylke: Buskerud **ØK-kart:** BR064-5-1
Kommune: Gol
Gårdsnavn: Narveset Stølslag

Eiendomsopplysninger

Kommune: Gol **Festenr:** 0
Gnr: 17 **Seksjonsnr:** 0
Bnr: 70
Bruksnavn: Narveset Stølslag

Oppretting og ansvar**Registrert**

Dato: 07.10.2004 **Ansvarlig etat:** Buskerud fylkeskommune
Utført av: Ola Terje Oleivsgard **Instans:** Buskerud fylkeskommune
Registreringstype: Reguleringsplan

Detaljer**Litteraturhenvisning:**

Rapport fra kulturminneregistrering. Buskerud fylkeskommune ved Ola Terje Oleivsgard. Saksnr. 04/401-1.

Beskrivelse:

3 kullgroper som ligger forholdsvis samlet innenfor planområdet. Svært grunne kullgroper som er lite synlige.

Terrengbeskrivelse:

Myrlendt flatt område preget av lyng og einer med innslag av gran og furu. Enkelte bjørk. Tørr områder innimellom.

Orientering:

Innenfor Narveset Stølslag N for Snuforinkje. Nr 1 ligger på en svakt markert høyde i terrenget i et større tørt område. Ligger ca 20m SSØ for VNV/ØSØ-gående gjerde. Nr 2 ligger 2m V for nr 1. Nr 3 ligger i SØ-kanten av en liten høyde i terrenget ca 40m SV for nr 1 og nr 2.

Tilhøren

⌘ 90422 k
┌ ⌘ 1 k
└ ⌘ 2 k
└ ⌘ 3 k

Samme

- Synlig ove

Registreri**Vernestat****Lovgrunnl****Paragraf:**

Enkeltminne - 90422-1 - Arkeologisk enkeltminne - Kullgrop -**Klassifisering**

Kategori: Arkeologisk enkeltminne **Art:** Kullgrop
Opprinnelig funksjon: Industri, fremstilling, produksjon.
Hovedgruppe: Sekundærnæringer

Tilhører

R 90422 k
 T R 1 k
 T R 2 k
 L R 3 k

Stedfesting

Fylke: Buskerud
Kommune: Gol

Sammer

Vernestat:
Lovgrunnl

Datering

Datering: Jernalder - middelalder **Metode:**
Eksakt datering: **Kvalitet:** Sannsynlig

Paragraf:**Detaljer****Merknad:**

---28.01.2005: Innmåling UTM32 N 6733961 Ø 486768 Nøyaktighet 5 meter

Beskrivelse:

Framstår som rektangulær grop, men gropa er svært gjenrast. Formen er derfor diffus og det er ingen markerte valler. Igjengrodd av lyng og einer. Indre mål: lengde 2,4m, bredde 1,4m. Dybde 0,4m.

Enkeltminne - 90422-2 - Arkeologisk enkeltminne - Kullgrop -**Klassifisering**

Kategori: Arkeologisk enkeltminne **Art:** Kullgrop
Opprinnelig funksjon: Industri, fremstilling, produksjon.
Hovedgruppe: Sekundærnæringer

Tilhører

R 90422 k
└ R 1 k
└ R 2 k
└ R 3 k

Stedfesting

Fylke: Buskerud
Kommune: Gol

Sammer

Vernestat:
Lovgrunnl

Datering

Datering: Jernalder - middelalder **Metode:**
Eksakt datering: **Kvalitet:** Sannsynlig

Paragraf:**Detaljer**

Merknad:
---28.01.2005: Innmåling UTM 32 N 6733961 Ø 486764 Nøyaktighet 5 meter

Beskrivelse:
Framstår som sirkulær, svært grunn, ingen markerte voller. Indre dia: 1,2m. Dybde 0,3m.

Enkeltminne - 90422-3 - Arkeologisk enkeltminne - Kullgrop -**Klassifisering**

Kategori: Arkeologisk enkeltminne **Art:** Kullgrop
Opprinnelig funksjon: Industri, fremstilling, produksjon.
Hovedgruppe: Sekundærnæringer

Tilhøren

R 90422 k
└ R 1 k
└ R 2 k
└ R 3 k

Stedfesting

Fylke: Buskerud
Kommune: Gol

Samme

Vernestat:
Lovgrunnl

Datering

Datering: Jernalder - middelalder **Metode:**
Eksakt datering: **Kvalitet:** Sannsynlig

Paragraf:**Detaljer**

Merknad:
---28.01.2005: Innmåling UTM N 6733907 Ø 486738 Nøyaktighet 6 meter

Beskrivelse:

Kullgrop med relativt klar rektangulær form. Tydelig nedskjæring med ingen markerte voller.
Indre mål: lengde 2m, bredde 0,9m. Dybde 0,3m.

Lokalitet - 90421 - Arkeologisk lokalitet -**Klassifisering**

Kategori: Arkeologisk lokalitet **Art:** Kullgropfelt

Stedfesting

Fylke: Buskerud **ØK-kart:** BR064-5-1
Kommune: Gol
Gårdsnavn: Narveset Stølslag

Eiendomsopplysninger**Eiendom 1**

Kommune: Gol **Festenr:** 0
Gnr: 17 **Seksjonsnr:** 0
Bnr: 70
Bruksnavn: Narveset Stølslag

Eiendom 2

Kommune: Gol **Festenr:** 0
Gnr: 21 **Seksjonsnr:** 0
Bnr: 2
Bruksnavn: Narveset Stølslag

Eiendom 3

Kommune: Gol **Festenr:** 0
Gnr: 26 **Seksjonsnr:** 0
Bnr: 18
Bruksnavn: Narveset Stølslag

Eiendom 4

Kommune: Gol **Festenr:** 0
Gnr: 17 **Seksjonsnr:** 0
Bnr: 111
Bruksnavn: Narveset Stølslag

Oppretting og ansvar**Registert**

Dato: 07.10.2004 **Ansvarlig etat:** Buskerud fylkeskommune
Utført av: Ola Terje Oleivsgard **Instans:** Buskerud fylkeskommune
Registreringstype: Reguleringsplan

Detaljer**Litteraturhenvisning:**

Rapport fra kulturminneregistrering. Buskerud fylkeskommune ved Ola Terje Oleivsgard. Saksnr. 04/401-5.

Beskrivelse:

3 kullgroper som ligger ganske spredt innenfor planområdet.

Terrengbeskrivelse:

Relativt flatt myrlendt terreng med tørre områder innimellom. Vegetasjonen preget av lyng og einer med glissen barskog.

Orientering:

Narveset Stølslag på grensen mellom Gol og Ål kommune. Nr 1 ligger ca 100m NV for NØ/SV-gående bilvei. Ligger i S-kanten av et Ø/V-gående tørt høydedrag. Nr 2 ligger 15m S for Ø/V-

Tilhører

☒ 90421 k
 ┌ ☒ 1 k
 ┌ ☒ 2 k
 ┌ ☒ 3 k

Sammer

- Synlig ove

Registreri**Vernestat** **Lovgrunnl****Paragraf:**

gående sti Nr.3 ligger på en svakt markert høyde i terrenget. Fritt utsyn i alle retninger.

Enkeltminne - 90421-1 - Arkeologisk enkeltminne - Kullgrop -**Klassifisering**

Kategori: Arkeologisk enkeltminne **Art:** Kullgrop
Opprinnelig funksjon: Industri, fremstilling, produksjon.
Hovedgruppe: Sekundærnæringer

Tilhører

R 90421 k
├ R 1 k
├ R 2 k
└ R 3 k

Stedfesting

Fylke: Buskerud
Kommune: Gol

Sammer

Vernestat
Lovgrunnl

Datering

Datering: Jernalder - middelalder **Metode:**
Eksakt datering: **Kvalitet:** Sannsynlig

Paragraf:**Detaljer**

Merknad:
---28.01.2005: Innmåling UTM 32: N 6733694 Ø 486087 Nøyaktighet 5meter

Beskrivelse:

Framstår som rektanguær nedgravning, ingen markerte voller. Ganske lett synlig. Indre diameter på gropa 2,9m, Dybde 0,4m.

Enkeltminne - 90421-2 - Arkeologisk enkeltminne - Kullgrop -**Klassifisering**

Kategori: Arkeologisk enkeltminne **Art:** Kullgrop
Opprinnelig funksjon: Industri, fremstilling, produksjon.
Hovedgruppe: Sekundærnæringer

Tilhører

R 90421 k
├ R 1 k
├ R 2 k
└ R 3 k

Stedfesting

Fylke: Buskerud
Kommune: Gol

Sammer

Vernestat:
Lovgrunnl

Datering

Datering: Jernalder - middelalder **Metode:**
Eksakt datering: **Kvalitet:** Sannsynlig

Paragraf:**Detaljer****Merknad:**

---28.01.2005: Innmåling UTM 32 N 6733752 Ø 485965 Nøyaktighet 5 meter

Beskrivelse:

Kvadratisk nedskjæring, tydelig men noe diffuse voller. Ytre dia: 3,6m, Indre dia:2,5m. Dybde 0,5m.

Enkeltminne - 90421-3 - Arkeologisk enkeltminne - Kullgrop -**Klassifisering**

Kategori: Arkeologisk enkeltminne **Art:** Kullgrop
Opprinnelig funksjon: Industri, fremstilling, produksjon.
Hovedgruppe: Sekundærnæringer

Tilhører

R 90421 k
└ R 1 k
└ R 2 k
└ R 3 k

Stedfesting

Fylke: Buskerud
Kommune: Gol

Sammer

Vernestat:
Lovgrunnl

Datering

Datering: Jernalder - middelalder **Metode:**
Eksakt datering: **Kvalitet:** Sannsynlig

Paragraf:**Detaljer****Merknad:**

---28.01.2005: Koordinater UTM 32: N 6733935 Ø 485849 Nøyaktighet 7 meter

Beskrivelse:

Svært lite og unnselig grop. Nedskjæring framstår som rektangulær. Ikke markerte voller. Indre lengde: 1,2m. Indre bredde: 0,5m. Dybde 0,5m.

ÅL

M711
1616 III
NED
23 KM A

BUSKERUD FYLKE

81 40' 82 83 84 85 86 45' 87 88 89 90

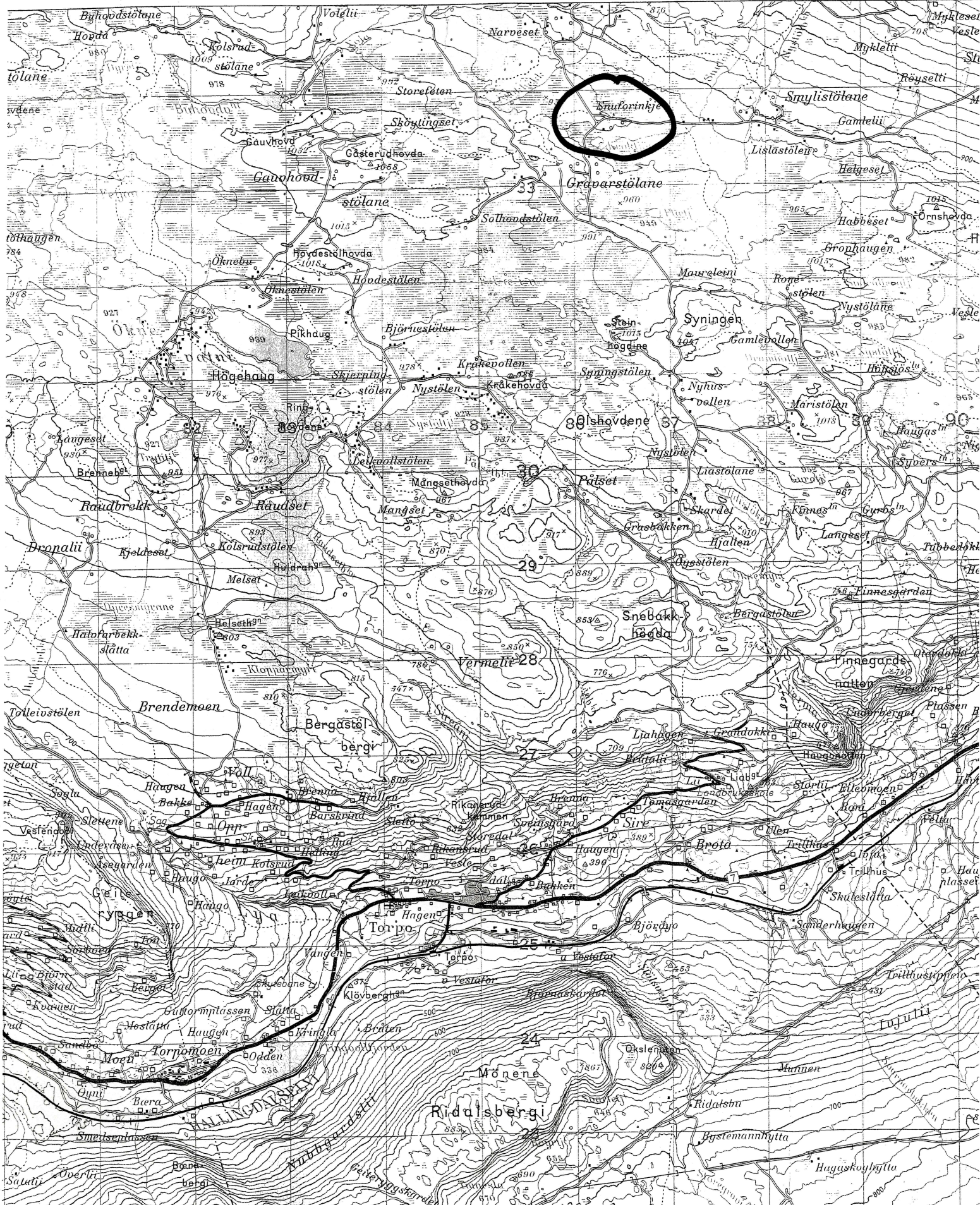

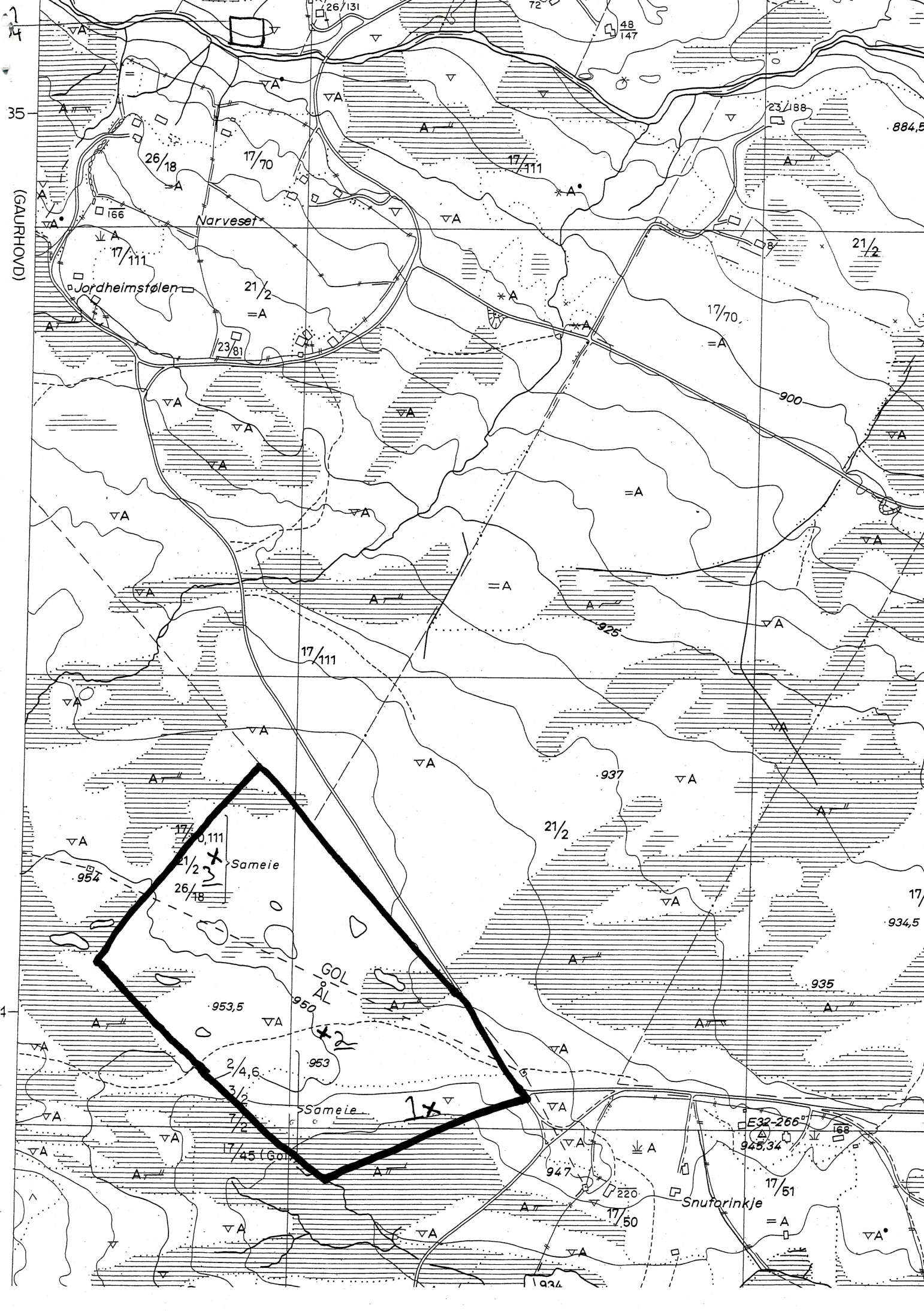

(GAURHOVD)

35

4

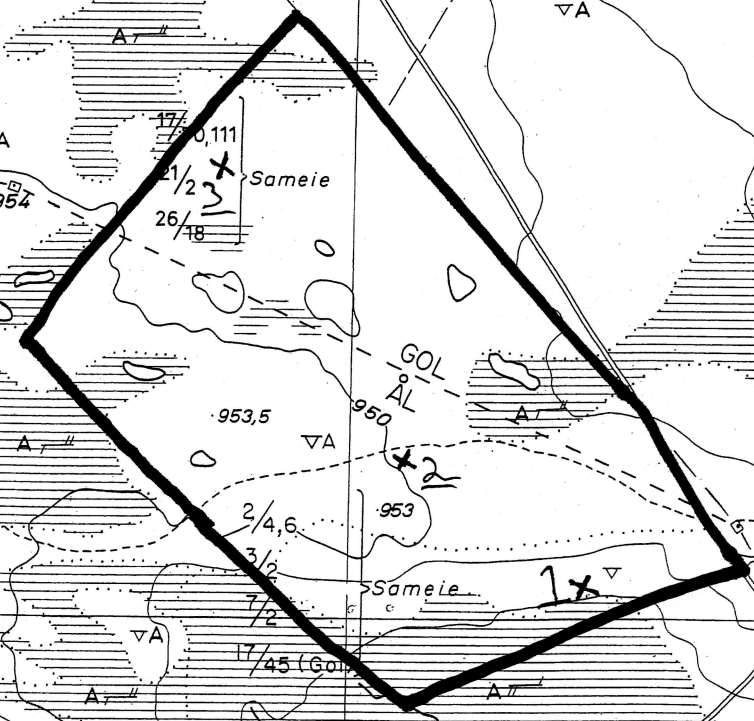

Narveset

Jordheimstølen

Sameie

Sameie

Snutorinkje

GOL
AL

1x

2

26/18

17/70

17/111

23/188

21/2

21/2

17/70

17/111

937

21/2

17/934,5

17/111

21/2

26/18

953,5

953

2/4,6

3/2

7/2

17/45 (Gol)

935

E32-266

945,34

17/51

947

17/50

934

884,5

48/147

41/72

26/131

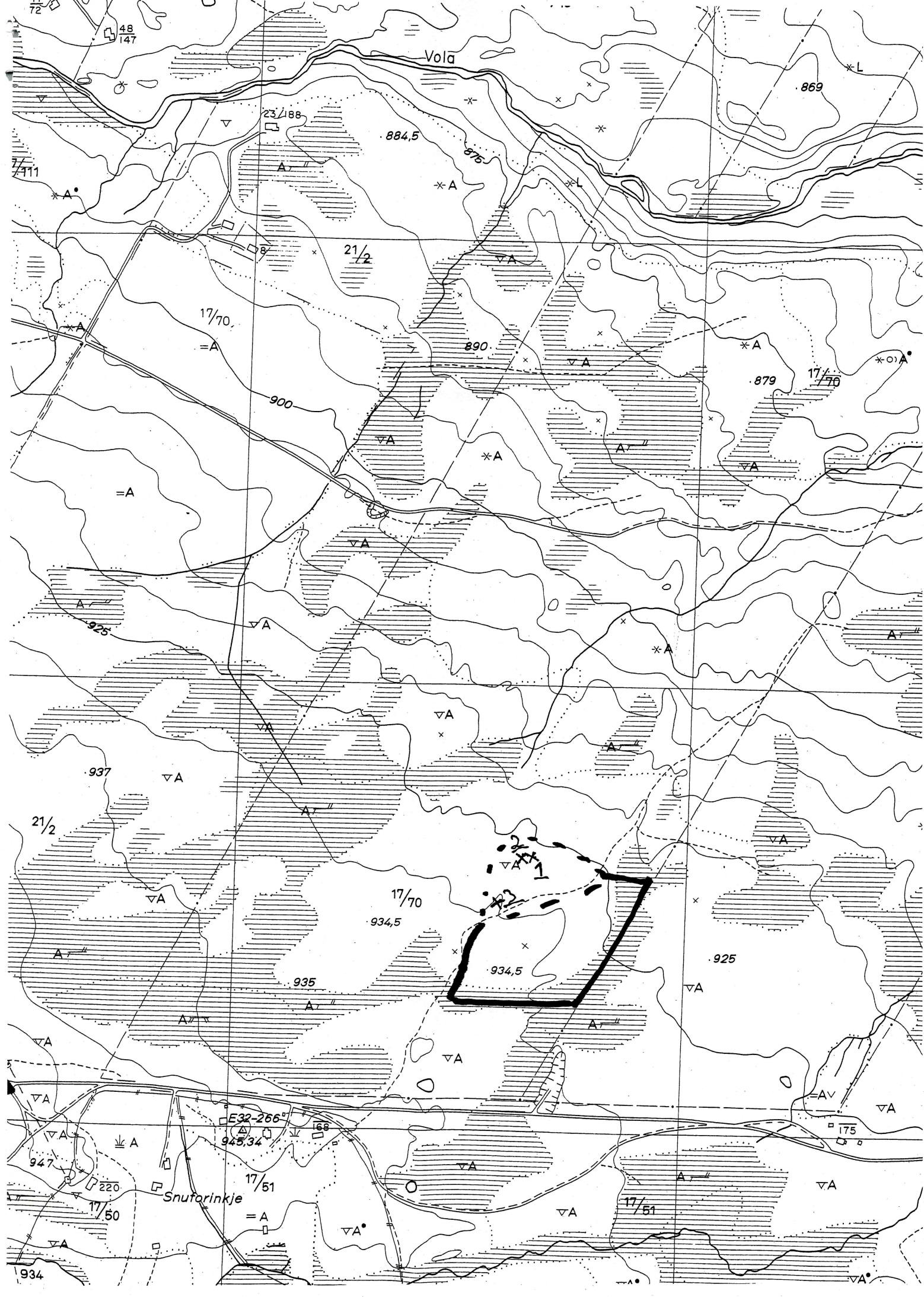

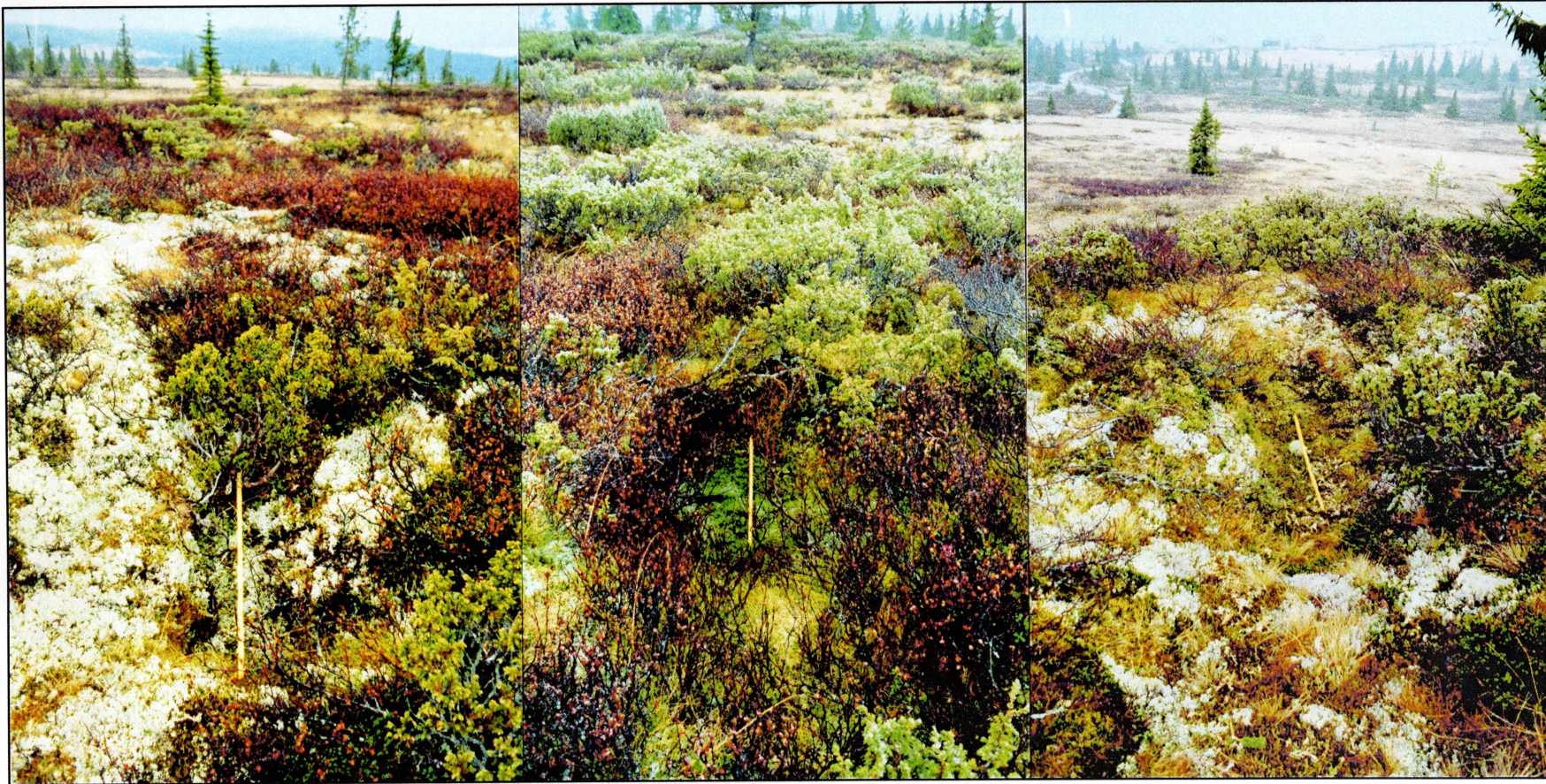

ID 90421-3

ID 90421-2

ID90421-1