



**BUSKERUD  
FYLKESKOMMUNE**  
Utviklingsavdelingen

Vår saksbehandler  
Else Høyer Tangen, tlf 32 80 86 62

Vår dato  
28.10.2004

Deres dato

Vår referanse  
04/00306-4  
714.

Deres referanse

1 av 2

Prevista AS

Gamlevegen 6  
3550 GOL

ARKIV

KULTURHISTORISK MUSEUM Universitetet i Oslo	
Saksb. L160	Kopi - 9 NOV. 2004
Ark: 0617-12	
Saksnr. 04/11351	Dok.nr.: 1

## Brautemohaugen hytteområde, gnr 12, flere bruksnr, Gol kommune - Rapport fra kulturminneregistreringer

Ovennevnte planområde er nå arkeologisk registrert. Det ble ikke funnet automatisk fredete kulturminner. Vi har derfor ingen merknader til planen.

Vi minner likevel om at dersom det framkommer automatisk fredete kulturminner i forbindelse med anleggsarbeid eller annen virksomhet i planområdet, må arbeidet straks stanses og utviklingsavdelingen i fylkeskommunen varsles, jmf. kulturminneloven §8, 2.

I forbindelse med registreringen ble det totalt brukt 3 arbeidstimer, hvorav 1 timer til registrering inkl. kjøring og 2 timer til for- og etterarbeid. Faktura på til sammen kr 1.620,- (3 timer a kr 540,-) vil bli sendt fra regnskapsseksjonen snarest.

Med hilsen

  
Åse Klundelien e f  
konst. utviklingssjef

  
Inger-Liv Gøytil Lund  
kulturvernleder

Vedlegg:

1 Arkeologisk rapport med kart

Kopi til:

Buskerud kommunerevisjon Postboks 4197, 3005 DRAMMEN  
Fylkesmannen i Buskerud (sendt som E-post),

Kopi med vedlegg til:

Universitetet i Oslo UKM Pb 6762 St. Olavs plass, 0164 OSLO  
Nils Norhaug 3550 Gol

Magne Nilsen Utviklingsavdelingen

POST ADRESSERES TIL AVDELINGEN - IKKE TIL ENKELTPERSONER

Postadresse  
BUSKERUD FYLKESKOMMUNE  
Fylkeshuset  
N-3020 Drammen

Besøksadresse  
Hauges gate 89  
E-postadresse

Telefon  
32 80 85 00  
www.bfk.no

Telefaks  
32808676

Bankkonto  
2200.07.13523  
Foretaksregisteret  
NO 964 951 373

RAPPORT FRA KULTURMINNEREGISTRERING

<b>Fylke</b>	<b>Buskerud</b>
<b>Kommune</b>	<b>Gol</b>
<b>Saksnr.</b>	<b>04306-3-714</b>
<b>Gjelder</b>	<b>Kontroll av arkeologisk registrering i forbindelse med veiutbygging.</b>
<b>Kartreferanse</b>	<b>M-711-kart: 1616 1, Tisleia ØK-kart: BT 064-5-1</b>
<b>Utført dato</b>	<b>26.08.04</b>
<b>Utført av</b>	<b>Håvard Hammerstad, Buskerud fylkeskommune, Utviklingsavdelingen</b>
<b>Vedlegg</b>	<b>Utsnitt av M-711-kart Plankart med veitrase inntegnet Utsnitt av ØK-kart med oldsakssamlingens funn innringet</b>

**Formål og bakgrunn for undersøkelse**

I forbindelse med varsel om utbygging av en avkjørsel, og plan for veitrase, ble det foretatt en arkeologisk registrering av veitraseen som er avmerket på vedlagte plankart. Traseen er del av en større plan, men i denne omgang ble bare veitraseen befart da det hastet med å få bygget veien. Formålet med befaringsa var å kontrollere registreringer gjort av Kathy Elliot ved Universitetets Oldsaksamling i 1986. Planområdet er en del av Prosjekt Golsfjell, men selve befaringsa er gjort som et eget prosjekt.

**Tidsbruk og bemanning**

Registreringen ble foretatt 26.08.04 av Håvard Hammerstad. Feltarbeid teller 1 time, pluss 2 timer etterarbeid, til sammen 3 timer.

### **Tidligere arkeologiske registreringer**

Oldsaksamlingen har tidligere registrert tre mulige kullgroper og totalt 3 områder med hustufter og rydningsrøys i området, ved registrering av Brautemo; 23.08.1986. Av disse ble bare de registreringene som vil bli berørt av veiutbyggingen sjekket, ifølge plan fremlagt av statens vegvesen. Gjeldende registreringer er rapportert som X1: rydningsrøys og hustufter. Disse er ringet inn i utsnittet av ØK-kartet. Funnene tilhører gnr. bnr. 12/6 og 12/86.

### **Topografi**

Planområdet ligger langs R 49 fra Gol til Fagernes, nord for Gol sentrum. Planområdet heller svakt mot øst. Vegetasjonene er dominert av en blanding med bjørk/gran. I øst grenses området av bekken Rusteåni, ledende fra Brautemotjern i nordøst.

### **Registreringer/observasjoner**

Området ble befart visuelt. Ingen nye funn ble gjort, og tidligere registreringer ble definert som nyere tids kulturminner. Mål og informasjon angående de tidligere registreringene finnes i Elliot's rapport.

### **Konklusjon**

Det ble ikke registrert automatisk fredete kulturminner på den befarte strekningen. Det ble avklart at både tuft og rydningsrøys (X1) stammer fra tiden rundt 1960, da dyrkningsjorda ble ryddet. Dermed har verken tuft eller rydningrøys status som automatisk fredet kulturminne.







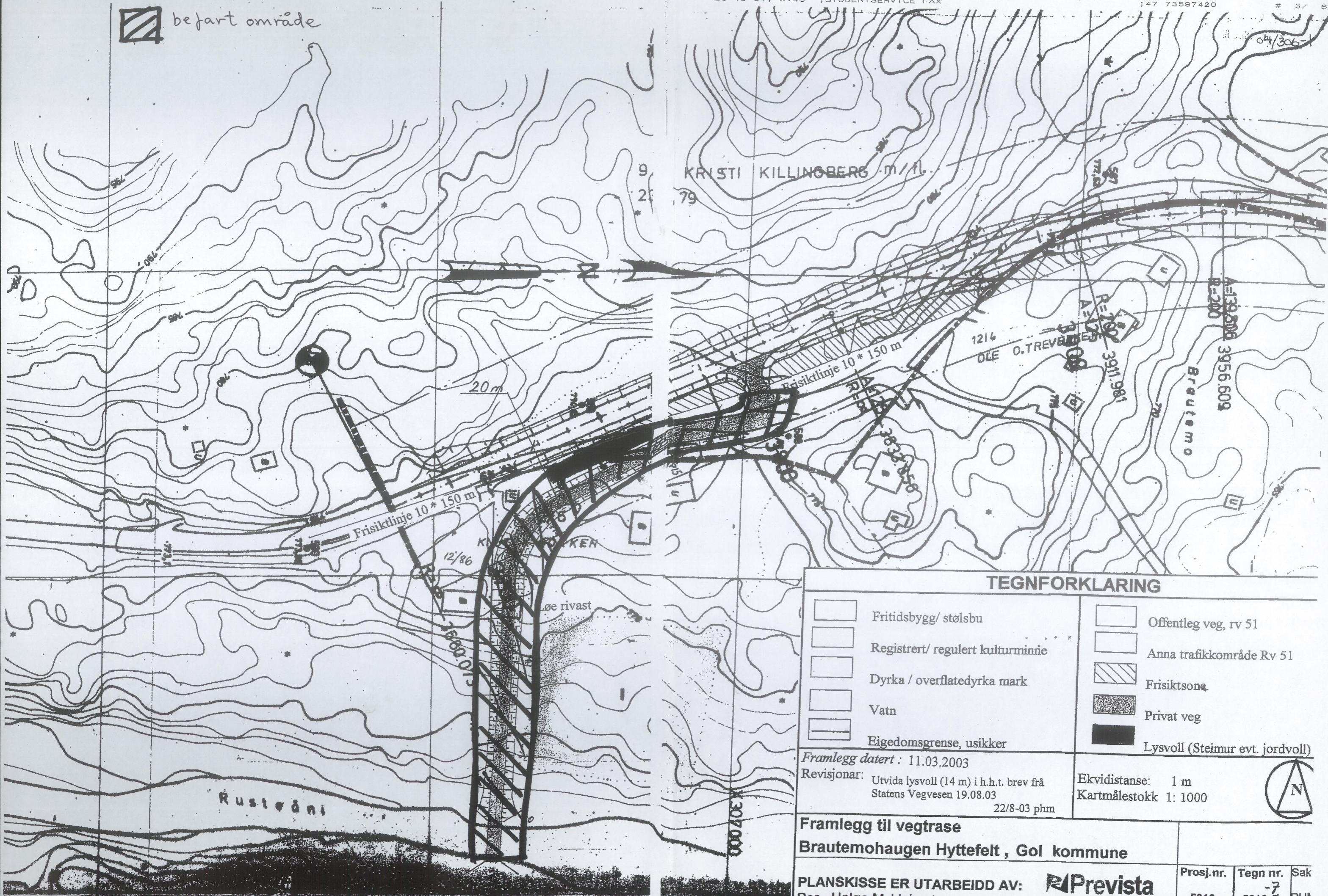



Buskerud Fylkeskommune 24.08.04

Håvard Hammerstad

 befart område



### TEGNFORKLARING

	Fritidsbygg/ stølsbu		Offentleg veg, rv 51
	Registrert/ regulert kulturminne		Anna trafikkområde Rv 51
	Dyrka / overflatedyrka mark		Frisiktsone
	Vatn		Privat veg
	Eigedomsgrense, usikker		Lysvoll (Steimur evt. jordvoll)

Framlegg datert : 11.03.2003

Revisjonar: Utvida lysvoll (14 m) i h.h.t. brev frå Statens Vegvesen 19.08.03  
22/8-03 phm

Ekvidistans: 1 m  
Kartmålestokk 1: 1000

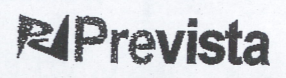

**Framlegg til vegtrase**  
**Brautemohaugen Hyttefelt , Gol kommune**

PLANSKISSE ER UTARBEIDD AV: 

Prosj.nr.	Tegn nr.	Sak
5810	5810-6	PHM

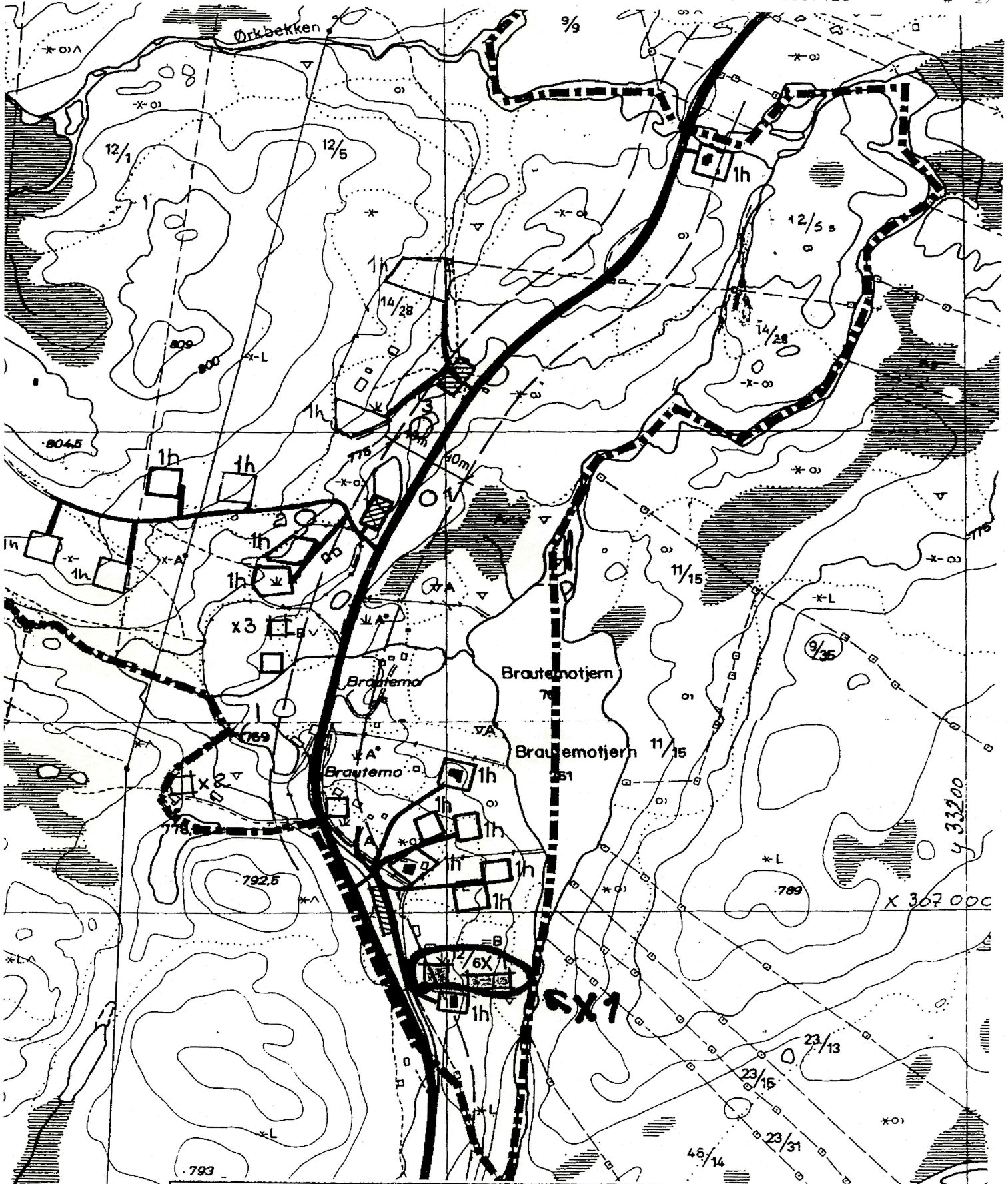

### UTSNITT REGULERINGSPLAN BRAUTEMO



Registrert/ regulert kulturminne

Ekv. dist.: 5 m

M 1: 5 000



UTSNITT ER UTARBEIDD AV:  
Per - Helge Myklebust



vista

Prosj.nr.	Tegn nr.	Saks
5810	5810-3	PHV

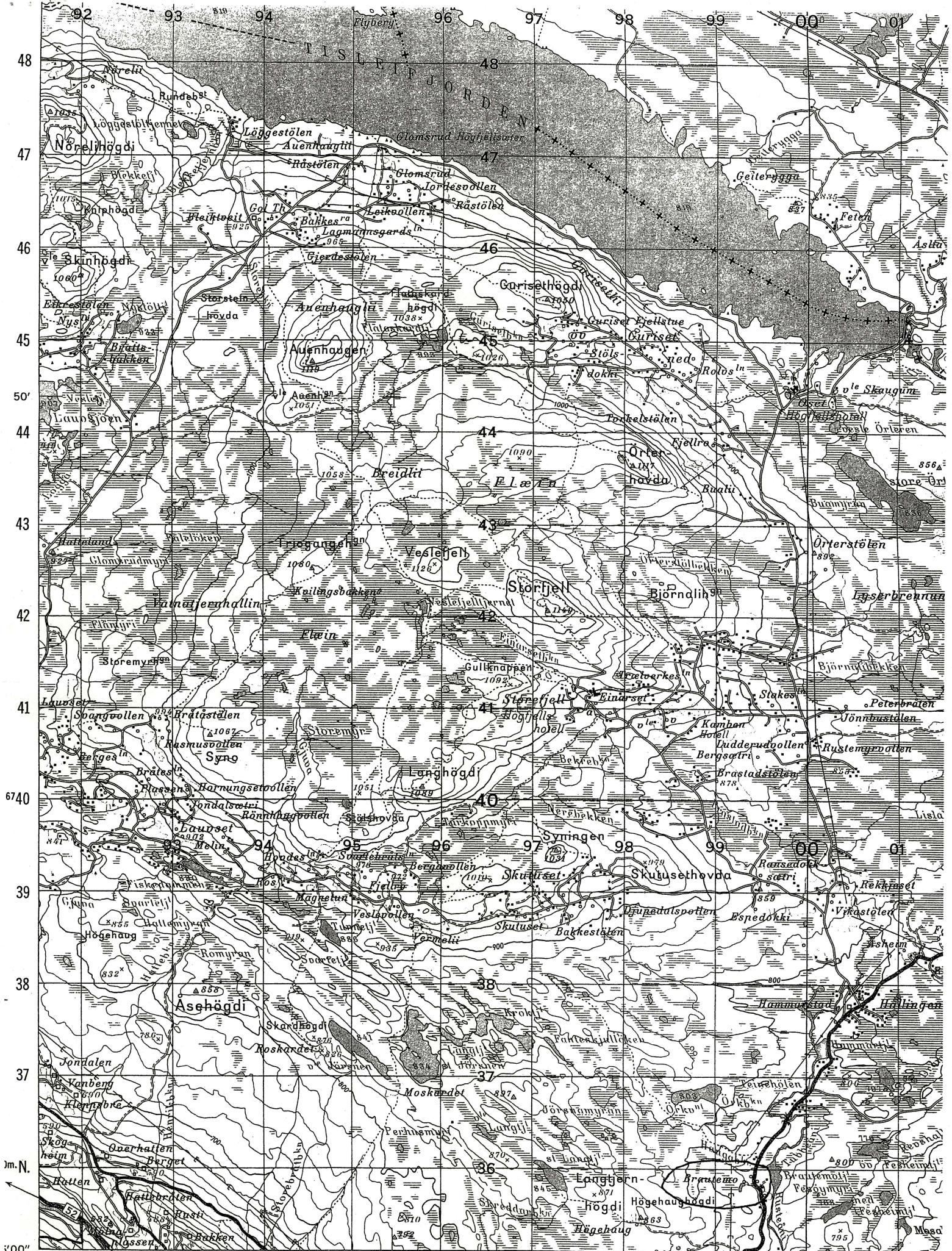

8°50'40" 93 94 95 55' 96 GOL 97 98 99 9°00' 01

492000m.E. COL 9 KM NGO II 26 KM A

**TISLEIA 1616 I** GOL COL 12 KM 500 BUSKI

Målestok