



Asplan Viak As /Å1

Pb 164
3571 ÅL

ARKIV

UNIVERSITETETS KULTURHISTORISKE MUSEER	
Universitetet i Oslo	
Saksb.	Kopi
LI6U	25 OKT. 2004
Ark:	0617-9
Saksnr.	Dok. nr.
04/10873	1

Ny forretningstomt Rolfshus 9/5 og Gol meieri 10/53 - Rapport fra kulturminneregistrering

Ovennevnte planområde er nå arkeologisk registrert. Det ble ikke funnet automatisk fredete kulturminner. Vi har derfor ingen merknader til planen.

Vi minner likevel om at dersom det framkommer automatisk fredete kulturminner i forbindelse med anleggsarbeid eller annen virksomhet i planområdet, må arbeidet straks stanses og utviklingsavdelingen i fylkeskommunen varsles, jmf. kulturminneloven §8, 2.

I forbindelse med registreringen ble det totalt brukt 29 arbeidstimer inkl. kjøring, hvorav 15 timer med gravemaskin, 6 timer til for- og etterarbeid. Det ble brukt dobbelt så lang tid med gravemaskin i forhold til det som var anslått i vårt budsjett. Dette var fordi gravemaskinføreren stilte opp med en mye mindre gravemaskin (skuffebredde) enn det vi hadde bedt om. Vår arkeolog underrettet dere derfor om at arbeidet ville ta lengere tid. Faktura på til sammen kr 15.660,- (29 timer a kr 540,-) vil bli sendt fra regnskapsseksjonen snarest.

Med hilsen

Åse Klundelien e f
utviklingssjef

Else Høyér Tangen
saksbehandler

Vedlegg:

1 Arkeologisk rapport med kart

Kopi til:

Buskerud kommunerevisjon Postboks 4197, 3005 DRAMMEN
Fylkesmannen i Buskerud Postboks 1604, 3007 DRAMMEN
Gol kommune 3550 GOL

Kopi med vedlegg til:

Universitetet i Oslo UKM Pb 6762 St. Olavs plass, 0164 OSLO

Magne Nilsen Utviklingsavdelingen

POST ADRESSERES TIL AVDELINGEN - IKKE TIL ENKELTPERSONER

RAPPORT FRA KULTURMINNEREGISTRERING

Fylke	Buskerud
Kommune	Gol
Gnr/Bnr, Navn	Rolfshus 9/5 og Gol meieri 10/53
Saksnr	03/02881-2
Gjelder	Arkeologisk registrering i forbindelse med del av reguleringsplan på Rolfsbu og Gol meieri .
Kartreferanse	M-711-kart: 1616 IIII Gol ØK-kart: BS63-S-2
Utført dato	07.09.04 og 08.09.04
Utført av	Ann Monica Jensen Bueklev Buskerud fylkeskommune, Utviklingsavdelingen
Vedlegg	Utsnitt av M-711-kart Utsnitt av ØK-kart Kartutsnitt med plangrense og sjakter inntegnet

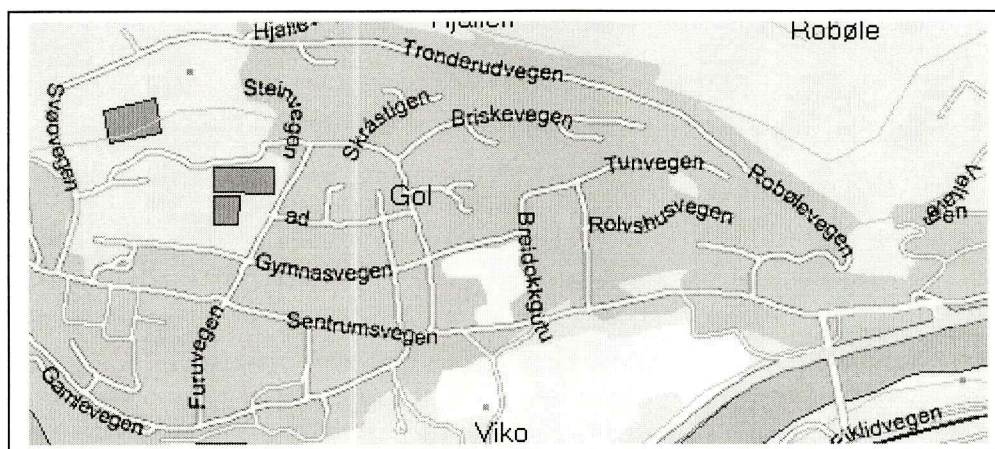

Formål og bakgrunn for undersøkelsen

I forbindelse med reguleringsplan av ny forretningstomt i Gol sentrum, ble det foretatt en arkeologisk registrering med gravemaskin på det aktuelle området. Formålet var å undersøke om det eksisterer automatisk fredede kulturminner på stedet. Det aktuelle området ligger øst for det gamle meieriet i nedre del av Gol sentrum, på nordsiden av sentrumsvegen.

Bemanning og tidsbruk

Registreringen ble foretatt 07.09.04 og 08.09.04 av Ann Monica Jensen Bueklev. Gravemaskinsjåfør var Arnstein Storebråten som deltok 07.09 og 08.09 15 timer sammenlagt. 2 timer er brukt til forarbeid, 17 timer i felt, 6 timer kjøring og fire timer etterarbeid.

Metode

Ved maskinell registrering av automatisk fredede forminner er det mulig å finne ulike typer strukturer i undergrunnen, som for eksempel stolpehull, ildsteder, kokegroper og flatmarksgraver.

Tidligere arkeologiske registreringer

Det er ikke tidligere blitt registrert arkeologiske kulturminner i området tidligere. Men det er kjent at det er blitt drevet krambu og hotellvirksomhet på Rolshus fra 1850-årene av. Bebyggelsen på Rolshus er av et tradisjonelt firkanttun, og har lokalhistorisk verdi slik bebyggelsen og området rundt står.

Topografi

Det undersøkte området består på Meieri tomte av flatt krattbevokst mark, i den nordlige delen av området er det en liten stigning mot nord med mindre fjell synlig hvor det ligger moderne bebyggelse. På Rolshus består det undersøkte området av flat slåttemark som også har en stigning mot nord i den nordre delen av det undersøkte område.

Registreringer/observasjoner

Det ble på Meieritomta 10/53 lagt fire sjakter som alle lå øst-vest orientert. I sjakt 2 og 3 ble det ikke gjort funn, disse sjaktene bar preg av at det tidligere lå en bruktbilhall på stedet, et 5-6 cm tykt lag med pukk lå over undergrunnen, og enkelte steder var der foretatt større nedgravinger fylt opp med større stein og pukk. Sjakt 1 var preget av moderne forstyrrelser, det gikk grøfter på tvers av sjakten, og påfylte masser.

Rolfshus 9/5, her ble det lagt 6 sjakter som alle ligger orientert øst-vest. I sjaktene 4-9 ble det ikke registrert sikre strukturer av arkeologisk karakter.

Konklusjoner

Det ble ikke gjort funn av automatisk fredede kulturminner av arkeologisk art under den maskinelle registreringen.

For Buskerud fylkeskommune
Ann Monica Jensen Bueklev

000

GOL

NGO II
5 KM A

LEIRA 35 KM

500

BUSKERUD FYLKE

95 55' 96 97 98 99 9°00' 01 02 03 04 05'

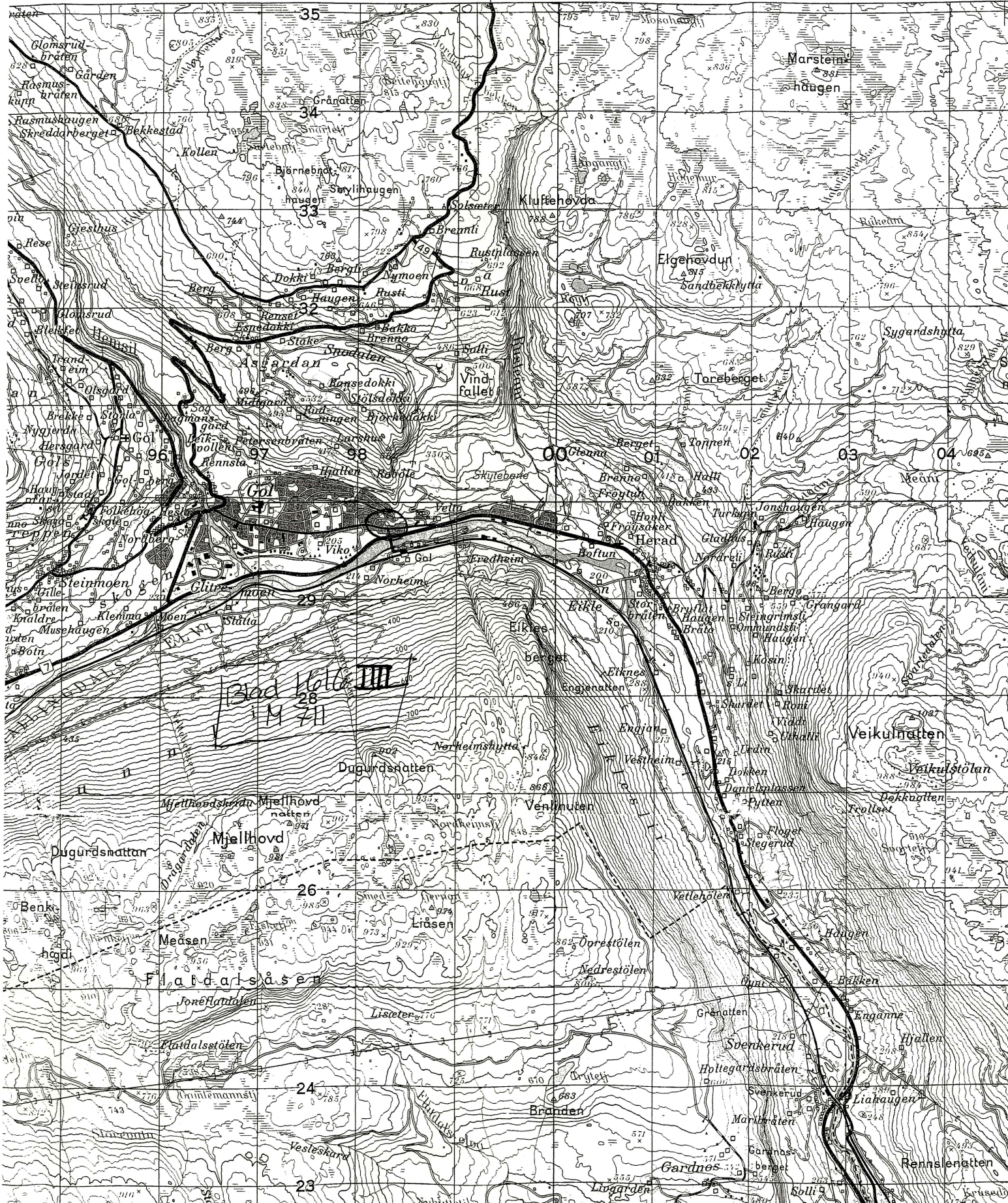

Bad Kott III
M 7H



OK
Bredokk
BS 43-S102

GOL

