



Vår saksbehandler
Inger Liv Gøytil Lund, tlf 32808668

Vår dato
11.08.2005

Deres dato
31.03.2005

Vår referanse
03/02439-9
714.

Deres referanse

Asplan Viak AS

Postboks 164
3571 ÅL

KULTURHISTORISK MUSEUM Universitetet i Oslo	
Saksb. LIGU	Kopi 02 SEPT. 2005
Ark.: 0617	
Saksnr. 05/16604	Dok.nr.: 1

ARKIV

Hoftun sameie - Gol kommune -reguleringsplan - Rapport fra kulturminneregistreringer

Utviklingsavdelingen har foretatt arkeologiske registreringer av de fem planlagte byggeområdene i Hoftun sameie; F11 Svilestølane – Varhovd, F12 Nystølen, F13 Frøysokstølan, F14 Brøtofeltet og F15 Grøset.

Det har beklageligvis blitt sendt ut krav om arkeologisk registrering av områdene F12 Nystølen (brev 11.08.2005, vår referanse 05/526) og F13 Frøysokstølen (brev 11.08.2005, vår referanse 05/525) når reguleringsplanene ble lagt ut til offentlig ettersyn. Vi beklager at det har skjedd en misforståelse fra vår side, da det allerede var sendt ut krav om registrering og resultat fra disse foreligger under saksnavn Hoftun sameie, Nystølfjelli vår referanse 03/2439.

Det ble under registreringen påvist 3 kullgroper (ID92240-1 og ID92243-1 og 2), som alle er automatisk fredete kulturminner jamfør kulturminneloven § 4. b og c. Kulturminnene er påvist innenfor planområdene F14 Brøtofeltet og F15 Grøset, se vedlagt rapport. Vi vil understreke at alle automatisk fredete kulturminner har en sikringssone på minimum 5 meter utenfor dets synlige ytterkant jamføre § 6 i samme lov. Fylkeskommunene har myndighet til å utvide denne grensen dersom vi mener det er behov for det. Dette kan vi komme tilbake til.

Kulturminnevernets krav er at enkeltminner ikke bli liggende inne i et byggeområde slik at de kan bli skadet. Målet er å bevare sammenhengende områder med kulturminner. Dersom det er nødvendig for å til en utbygging, kan det søkes om dispensasjon fra kulturminneloven for de enkelte kulturminnene som blir berørt.

Til orientering ønsker vi å gi informasjon om saksgang i plansaker med funn:

Når planen er lagt ut til offentlig høring, arkeologisk registrering er foretatt og det er gjort funn av automatisk fredete kulturminner, skjer følgende:

Fylkeskommunens arkeolog sender brev til kommunen om funn som er gjort. Det må deretter være en dialog mellom kommunen og fylkeskommunen om kulturminnene skal legges ut som spesialområde eller om de skal søkes dispensasjon for (dvs. frigivning). Når dette er avklart, må kommunen endre plankartet.

POST ADRESSERES TIL AVDELINGEN - IKKE TIL ENKELTPERSONER

Postadresse
BUSKERUD FYLKESKOMMUNE
Fylkeshuset
N-3020 Drammen

Besøksadresse
Hauges gate 89
E-postadresse
Postmottak@bfk.no

Telefon
32 80 85 00
Internett
www.bfk.no

Telefaks
32808676

Bankkonto
2200.07.13523
Foretaksregistre
NO 964 951 373

Vår dato
11.08.2005

Vår referanse
03/02439-9

Alle de registrerte kulturminnene skal legges inn på plankartet. Kulturminnene som skal legges ut som spesialområde gis eget symbol på kartet, og kulturminnene som det skal søkes dispensasjon for, skal markeres, men ikke som spesialområde. Kartet sendes så i tre eksemplar til fylkeskommunen. Det nye plankartet og reguleringsplanforslaget sendes Riksantikvaren sammen med en faglig vurdering fra fylkeskommunen. Dette er en søknad etter kulturminneloven § 8.4. ledd.

Riksantikvaren gjør så et dispensasjonsvedtak som formuleres som en reguleringsbestemmelse. Vedtaket sendes fylkeskommunen som tar reguleringsbestemmelsen inn i sin endelige uttalelse til kommunen. Kommunen innarbeider uttalelsen med reguleringsbestemmelser i plandokumentet og planen kan vedtas. Vedtaket sendes så fylkeskommunen som sørger for videre saksgang.

Vi gjør også oppmerksom på at fylkeskommunen har 4 måneders uttalefrist i saker som det er funn av automatisk fredete kulturminner jfr. Kulturminneloven § 9. 2. ledd.

F15 Grøset

Kullgrop (ID92240-1) kommer i konflikt med tomt 2 og 15. Vår anbefaling er at det søkes om dispensasjon for kullgropa. Det er ikke ønskelig fra vår side at kulturminnet blir liggende innenfor byggeområdet slik at den kan bli skadet.

F14 Brøtofeltet

Når det gjelder kullgropene (ID92243-1 og 2) kommer kullgrop (ID92243-2) i konflikt med tomt 1. Vår anbefaling er at det søkes om dispensasjon for kullgropa, da det ikke er ønskelig at kullgropa blir liggende innenfor hyttefeltet. Kullgrop (ID92243-1) ligger derimot i følge plankartet, innefor område avmerket som friluftsområde. Vårt krav er at kullgropa legges ut som spesialområde med formål bevaring jamføre plan og bygningsloven § 25.6. Vi ønsker å påpeke at kullgropa (ID9943-1) ligger nærme en grusvei, ved en eventuell utbedring av denne veien skal det taes hensyn til at automatisk fredete kulturminner har en sikringssone på minimum 5 meter utenfor dets synlige ytterkant jamføre kulturminneloven § 6.

Kullgroper er en av de mest utbredte kulturminnetypene i utmark, og er knyttet til jernframstilling og smieaktivitet. Når det gjelder datering, har de fleste kullgropene vært i bruk fra vikingtid og frem til midten av 1300-tallet. Kullgropene vitner i dag om en organisert storproduksjon av jern i forhistorisk og historisk tid i indre Buskerud. Vi anbefaler tiltakshaver at det blir satt opp formidlingsskilt ved kullgropa som blir lagt ut som spesialområde med formål bevaring, skilting av kulturminner skal skje i samarbeid med fylkeskommunen. Utviklingsavdelingen kan være behjelpelig med tekstinhold og illustrasjoner til skiltingen.

I forbindelse med registreringen og etterarbeid ble det totalt brukt 60 arbeidstimer. Regnskapsseksjonene vil snarest sende en todelt faktura på kr 15.080,- for F11 Svistølane – Varhovd (26 timer à kr 580,-) og kr 19.720,- til de øvrige de fire delplanene F12 Nystølen, F13 Frøysokstølan, F14 Brøtofeltet og F15 Grøset (34 timer à kr 580,-).

Med hilsen

Inger Liv Gøyt Lund e f
kulturvernleder

Siv Anita Lundø
arkeolog

Vår dato
11.08.2005

Vår referanse
03/02439-9

Vedlegg:

1 Arkeologisk rapport

Kopi til:

Buskerud Kommunerevisjon IKS
Fylkesmannen i Buskerud

Postboks 4197, 3005 DRAMMEN
Postboks 1604, 3007 DRAMMEN

Kopi med vedlegg til:

Gol kommune
Kulturhistorisk museum, Universitetet i Oslo

3550 GOL
Postboks 6762 St.Olavspl., 0130 OSLO

Lisbeth Kaas Ambrosen Utviklingsavdelingen

**RAPPORT FRA KULTURMINNEREGISTRERING FOR HOFTUN SAMEIGE I
 GOL KOMMUNE**

Fylke	Buskerud
Kommune	Gol
Gårdsnr., Gård	Sameige
Saksnr	03/02439
Saken gjelder	Reguleringsplan
Kartblad	ØK-kart: BU 65-5-1, BU 65-5-2, BU 64, BV 64
Utført av	Bernt-Egil Tafjord og Morten Olsen, Utviklingsavdelingen, Buskerud fylkeskommune
Utført dato	15,20-21.07.05

Formål og bakgrunn

I forbindelse med 5 reguleringsplaner for Hoftun Sameige ble det foretatt en arkeologisk registrering av planområdene. Formålet med registreringen var å påvise og avklare forholdet til automatisk fredete kulturminner.

Tidsbruk og bemanning

Undersøkelsen av Svilestølane-Varhovd og Grøset ble utført av Bernt-Egil Tafjord og Morten Olsen. De øvrige områdene ble undersøkt av Bernt-Egil Tafjord. Etter ønske spesifiseres tidbruk for hvert område.

F11 Svilestølane-Varhovd

26 timer i felt, inkludert kjøretid.

F15 Grøset

8,5 timer i felt, inkludert kjøretid.

F14 Brøtofeltet

8,5 timer i felt, inkludert kjøretid

F13 Frøysokstølan

4,5 timer i felt inkludert kjøretid

F12 Nystølen

7,5 timer i felt inkludert kjøretid

I tillegg ble det brukt 3 timer til for- og etterarbeid, til sammen 60 timer.

Tidligere registreringer

Det er ikke tidligere gjort funn i registreringsområdet, men det har blitt gjort funn av 3 kullgroper like vest for Grøsetvatn ved Vassenden.

Områdebeskrivelse

F11 Svilestølane-Varhovd

Myrlendt område med hoveddrag av berg og blokkmark. Blandingskog.

F12 Nystølen

Sørøstlig helling mot Nystøltjern bestående av berg og trasser av stein, sand og grus. To bekkedar i vest hvor det vestlige utgjør plangrensen. Høyfjellsvegetasjon med enkelte bartrær.

F 13 Frøysokstølan

Morenerygg av stein og grus som går ut i myrområde. Enkelte grantrær, lyng og einer.

F 14 Brøtofeltet

Blokkrik mark med unntak av myrområde sørøst. Blandingskog.

F15 Grøset

Blokkrik mark og myr, med unntak av området sør for veien hvor det ligger et høydedrag som er mindre blokkrikt og inneholder mer sand og grus.

Funn

Det ble gjort funn av 3 automatisk fredete kulturminner, samtlige er kullgroper.

ID92240-1: Kullgrop på Grøset F15

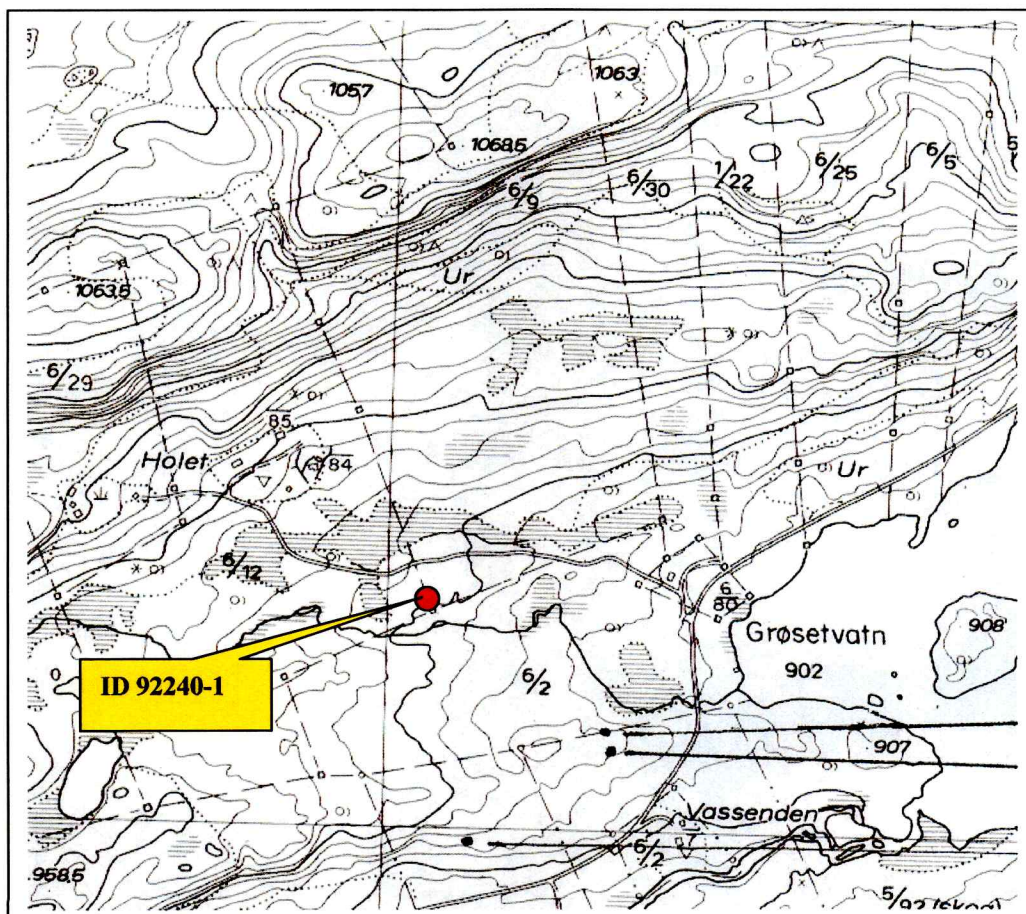

GPS: +/- 7

0510472

6732736

Ytre mål: 5x5 meter

Indre mål: 2,5x2,5 meter

Beskrivelse: 25 meter sør for veien på et høydedrag med blandingskog. Funn av kull.

ID 92243-1 og 92243-2: Kullgroper på Brøtofeltet F14

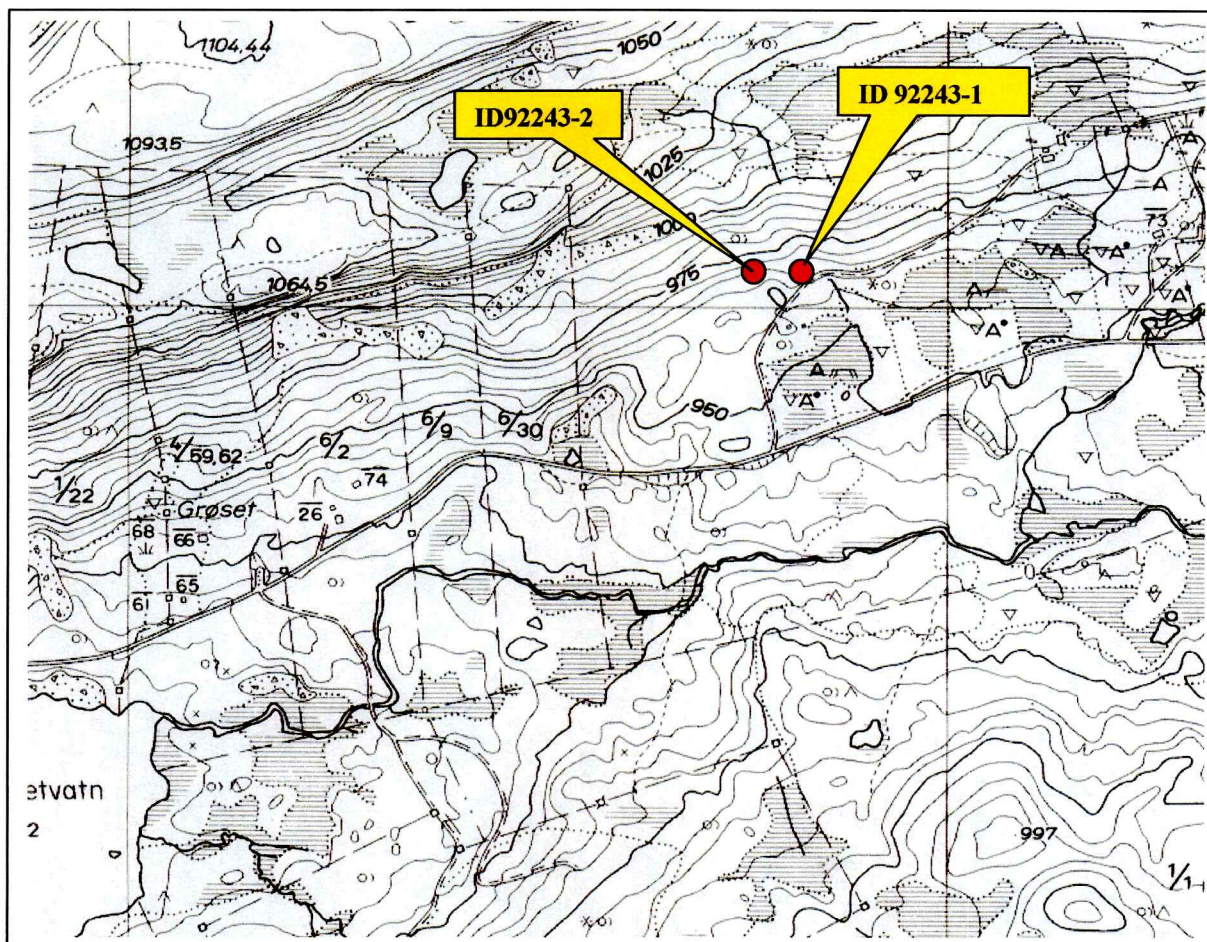

ID 92243-1

GPS: +/- 9 meter

0512240

0733457

Indre mål: 2,5 meter

Voll: 20 cm

Beskrivelse: Ligger på en sørgående rygg med blandingskog, mest bjørk, 20 nord for veien og nordøst for et lite tjærn. Gropa har innseget stein, men tydelig kullag i sørlig voll. Kvadratisk.

ID 92243-2

GPS: +/- 6

0512175

6733441

Indre mål: 1,2 x 2,2 meter

Beskrivelse: Ujevn rektangulær, orientert sørvest-nordøst. Ligger i sørvesthellende skråning ned mot øst-vest-orientert ur. Blandingskog m/ ei gran i nordvestre kant.

Merknad: Alle automatisk fredete kulturminner er merket med merkebånd *Kulturminne R* og har en sikringsone på 5 meter fra synlig ytterkant.

Drammen 22.07.05

Bernt-Egil Tafjord