



Gol kommune

3550 GOL

ARKIV

UNIVERSITETETS KULTURHISTORISKE MUSEER Universitetet i Oslo		
Saksb.	27 NOV. 2003	Kopi
Ark.	0617	
Saksnr.	03/12134	Dok.nr.: 1

## Kulturminneregistrering i forbindelse med endring av reguleringsplan for Høvreslie div gbnr , Gol Kommune

Ovennevnte planområde er nå befart.

Planområdet for denne registreringen besto av to områder: delområde 3 Raudalsvannet, og delområde 4 Grøsetvatn-Ørnhovde.

Delområde 3 Raudalsvannet har ikke blitt registrert før. I dette området fant vi ingen automatisk fredete kulturminner.

Delområde 4 Grøsetvatn-Ørnhovda har blitt registrert tidligere, men ikke slik at det tilfredsstillers dagens forvaltningspraksis. Fylkeskommunen kjente fra før av til 4 kullgroper i dette området, merket av på vedlagte ØK kart som R3-R6. I tillegg er det på reguleringsplankartet ført opp tre R-merker som fylkeskommunen ikke kjenner til. Det ene er plassert mellom B25 og B26, det andre mellom B22 og B21, og det tredje mellom B3 og B2, rett nord for R6.

Ved registrering fant vi ut at kulturminnet mellom B22 og B21 er en kullgrop. Denne ble registrert, og gitt benevnelsen R7. Kulturminnet mellom B25 og B24 lot seg ikke gjenfinne, og dette R-merket må derfor fjernes fra reguleringsplankartet. Kulturminnet mellom B3 og B2 skulle ligge helt på grensen av undersøkelsesområdet. Vi fant her en meget liten og unnselig dump i bakken som vi antar har blitt oppført som kullgrop. Vi betviler derimot at det er en kullgrop, og mener at også dette R-merket må fjernes fra kartet.

Kullgropen som er markert som R3 på vedlagte ØK-kart, og som ble registrert i 1996, er ikke markert på reguleringsplankartet. Dette må rettes på.

Slik fylkeskommunen ser det er det alt i alt 5 registrerte kullgroper i området. 4 ble registrert i 1996, 1 i 2003.

Ved tidligere behandling av saken har fylkeskommunen gått inn for at kullgrope i området skal bevares. Vi velger å holde fast ved denne avgjørelsen. Fylkeskommunen er av den oppfatning at kulturminnene kan sikres på en faglig forsvarlig måte dersom det tas hensyn til følgende:

Kullgrope har en lovfestet sikringssone på 5 meter fra synlig ytterkant (kullgrope's voll). Sikringssonene for hver enkelt kullgrop består altså av selve kullgrope (dens ytre mål), og så en 5 meter

POST ADRESSERES TIL AVDELINGEN - IKKE TIL ENKELTPERSONER

Vår dato  
13.11.2003

Vår referanse  
03/02514-6

bred sirkel rundt hele kullgropen. For kullgrop R7 med et ytre mål på 7 meter vil dette tilsi en sikringssone på totalt 17 meter i diameter. Dessverre har vi ikke de konkrete målene for kullgropene som ble registrert i 1996.

Følgende tekst må innarbeides i reguleringsbestemmelsene:

*"Kullgropene R3-R7 er automatisk fredete kulturminner. Det må ikke gjøres noen form for fysiske inngrep, tildekking eller gjenfylling av kullgropene eller deres sikringssoner.*

*Dersom det ved anleggsarbeid eller annen virksomhet i planområdet fremkommer ytterligere automatisk fredete kulturminner, må arbeidet straks stanses og fylkeskommunen varsles, jfr. kulturminneloven § 8.2"*

Kullgropene må avmerkes på plankartet med egen farge og gis nummer på kartet (R3-R7). Dette har til dels blitt gjort allerede, men det må tas hensyn til de forandringer som vi påpeker i dette brev. Kullgrop R7 er målt inn med GPS. Dens UTM-koordinater er oppgitt på vedlagte registreringsskjema og i rapporten. Kullgropene som ble registrert i 1996 er dessverre ikke målt inn med GPS. Det vedlagte ØK-kartet hvor alle kullgropene er markerte, kan brukes som utgangspunkt. Kullgropene ble ved årets registrering merket med plastbånd.

Fylkeskommunen må få oversendt revidert plankart og bestemmelser før endelig vedtak i kommunen.

Det er brukt i alt 15 arbeidstimer á kr 540,- i forbindelse med kulturminneregistreringen av planen. Dette inkluderer forarbeid, etterarbeid og reise. Faktura for innbetaling på kr 8 100,- vil bli sendt fra regnskapsseksjonen snarest.

Med hilsen

Åse Klundelien e f  
fylkeskultursjef

Inger Liv Gøytul Lund  
Kulturvernleder

Vedlegg:

- 1 Utsnitt av M-711 kart. M=50 000 (1 blad)
- 2 Utsnitt av ØK kart. M=5 000 (2 blad)
- 3 Registreringsskjema (1 blad)
- 4 Registreringsrapport (3 blad)

Kopi til:

Buskerud Kommunerevisjon IKS Postboks 4197, 3005 DRAMMEN

Fylkesmannen i Buskerud Postboks 1604, 3007 DRAMMEN

Magne Nilsen, her

Kopi med vedlegg til:

Universitetet i Oslo UKM

Pb 6762 St. Olavs plass, 0164 OSLO

## RAPPORT FRA KULTURMINNEREGISTRERING

<b>Fylke</b>	<b>Buskerud</b>
<b>Kommune</b>	<b>Gol</b>
<b>Gnr/Bnr, Navn</b>	<b>Høvreslie Sameie</b>
<b>Saksnr</b>	<b>03/02514-3</b>
<b>Gjelder</b>	<b>Arkeologisk registrering i forbindelse med endring av reguleringsplan + befaring av tre uregistrerte kulturminner</b>
<b>Kartreferanse</b>	<b>M-711 kart (1616 II, 1716 III) ØK-kart BV 064, BU 064</b>
<b>Utført dato</b>	<b>29.09.03</b>
<b>Utført av</b>	<b>Elisabeth Eriksen og Marit Wold, Buskerud fylkeskommune, Utviklingsavdelingen</b>
<b>Vedlegg</b>	<b>Utsnitt av M-711 kart Utsnitt av ØK-kart</b>

### **Formål og bakgrunn for undersøkelsen**

I forbindelse med endring av reguleringsplanen for Høvreslie Sameie, Gol kommune, ble det foretatt en arkeologisk registrering av de aktuelle områder som ligger innenfor delområde 3, Raudalsvannet. Formålet var å undersøke om det fantes automatisk fredede kulturminner i de nye områdene som ville bli berørt av planene. I tillegg skulle to fortidsminner som er markert med rune R på reguleringskartet (delområde 4 Grøsetvatn-Ørnhovde) undersøkes nærmere, da disse er ukjente for oss.

### **Tidsbruk og bemanning**

Registreringen ble foretatt 29.09.03 av Elisabeth Eriksen og Marit Wold. Det ble brukt 12 timer i felt og 3 timer til etterarbeid. Til sammen 15 timer.

### **Tidligere arkeologiske registreringer**

Deler av planområdet for Høvreslie var allerede registrert, og det ble da funnet 9 kullgroper. Innenfor de nye områdene for reguleringsplanen var det ikke tidligere kjente kulturminner.

I delområde 4 (Grøsetvatn-Ørnhovde) var det allerede registrert 4 kullgroper. Det er markert 6 kulturminner på reguleringskartet. Tre av disse var ukjente for oss og måtte befares.

### **Topografi**

Delområde 3, Raudalsvannet, er preget av store myrområder og høydedrag/fjell i nord. Raudalsvannet i sør. Det er blandingsskog i området. I den nordlige delen er det sterk stigning fra bilvei opp til toppen av fjellet (fra ca. 945moh til ca. 1100moh). Området rundt Raudalsvannet ligger på ca. 917moh.

Delområde 4, Grøsetvatn-Ørnhovde, er preget av flere små myrområder og blandingsskog. Selve delområdet følger et øst-vest-liggende høydedrag som skråner kraftig nedover i sør. Høyde ligger på mellom 880m og 958m.

### **Registrering/observasjon**

Innenfor delområde 3, Raudalsvannet, var det to separate områder som skulle befares. Område 1 lå rett øst for Raudalsvannet og inkluderte myrområder i øst samt skogsområder sørøst for vannet (se utsnitt på ØK-kart).

Område 2 ligger helt nord i delområdet og er preget av sterk helning fra toppen av fjellet til bilvei i bunnen. Området er ca. 260m bredt på toppen og ca. 500m bredt på bunnen (ved bilveien).

Det ble ikke registrert noen automatisk fredede kulturminner i de to områdene innenfor delområde 3.

I tillegg skulle tre for oss ukjente kulturminner undersøkes nærmere i delområde 4 (Grøsetvatn-Ørhovde). Disse er, som nevnt, markert med rune-R på reguleringsplankartet og ligger helt nord i området, mellom tomtene B25 og B24, mellom B22 og B21, og mellom B3 og B2.

Mellom B22 og B21 ble det registrert en kullgrop.

### **R1 Kullgrop**

Kullgropa har mye stein i bunnen og i vollen rundt. Det ble stukket med jordbor og påvist en del kull både i bunne og i vollen. Selve gropa er stor og tilnærmet oval og vollen rundt er tydelig i landskapet, særlig i den sørlige halvdel.

Gropa ligger på toppen av en øst-vest-gående bergrygg. Det er åpen blandingsskog i området. I nordvest er det myrområder og et skogstjern. Landskapet skråner kraftig nedover i sørøst.

Ytre mål: ca. 700cm.

Indre mål: ca. 400cm x 340cm.

Dybde: ca. 50m.

*Waypoint/GPS: (EPE 6m) 32 V 0510246 UTM 6732458*

Kulturminnet som er avmerket mellom B24 og B25 ble ikke gjenfunnet ved registreringen.

Drammen 10.10.03

Elisabeth Eriksen

DELOMRÅDE 3  
RAUDALSVANNET

NORGE - NORWAY 1:50 000

'HØVRESLIE'

1716 III

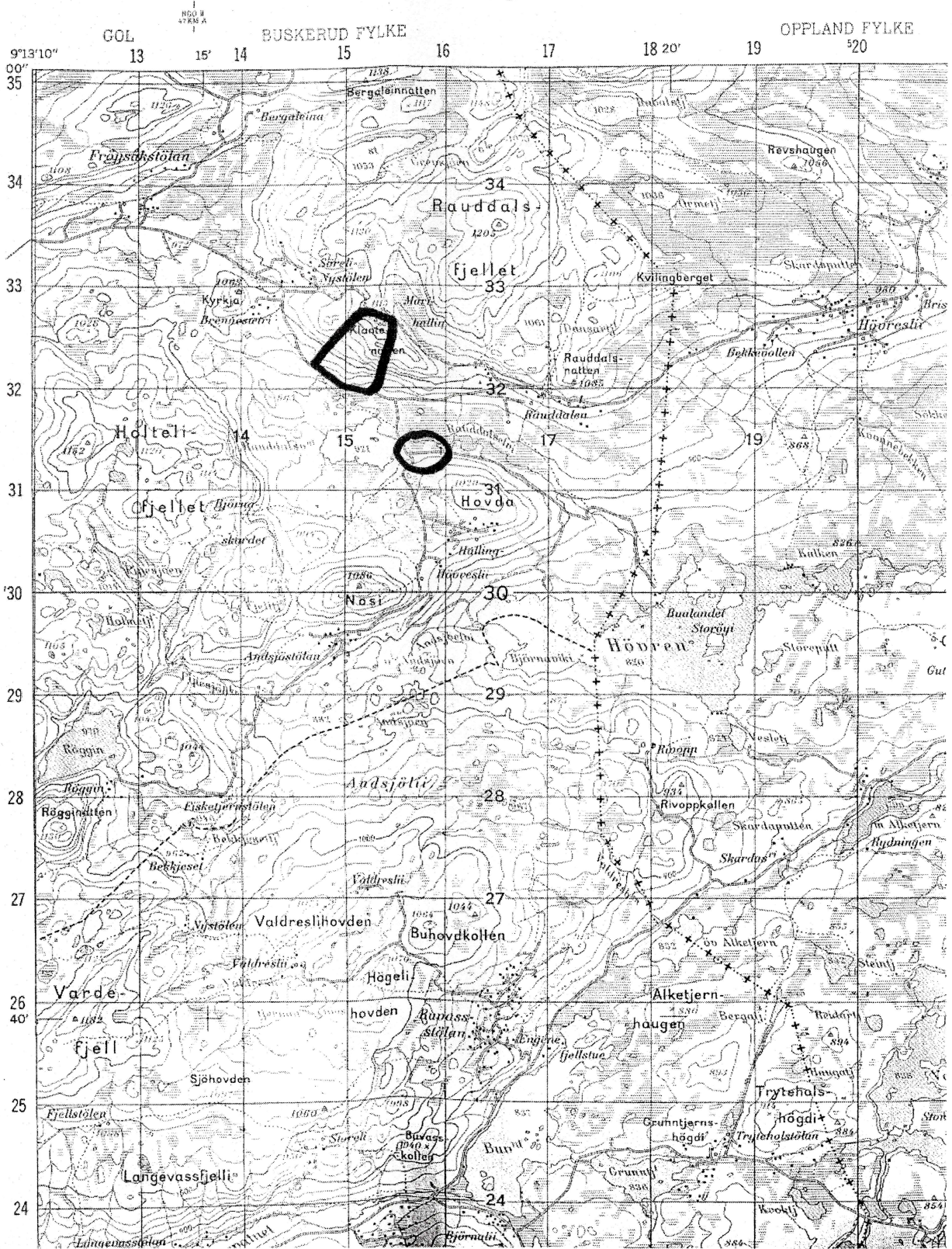

L

1616 II

Serie M 711 Serie  
Blad 1616 II Sheet  
Utgave 2-NOR Edition

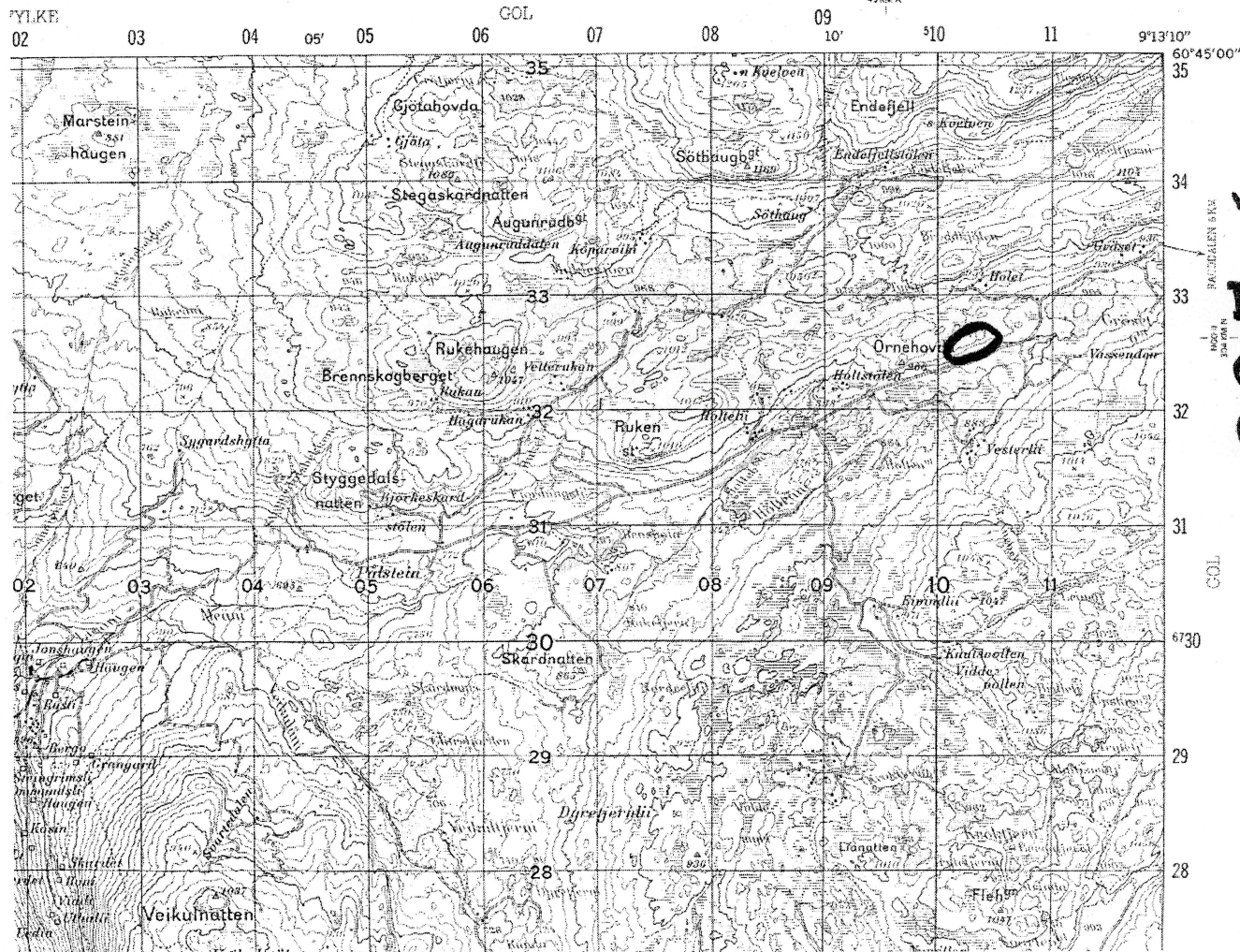

**'HØVRESLIE'**  
**DELOMRÅDE 4**  
**GRØSETVANN-**  
**ØRNHOVDE**

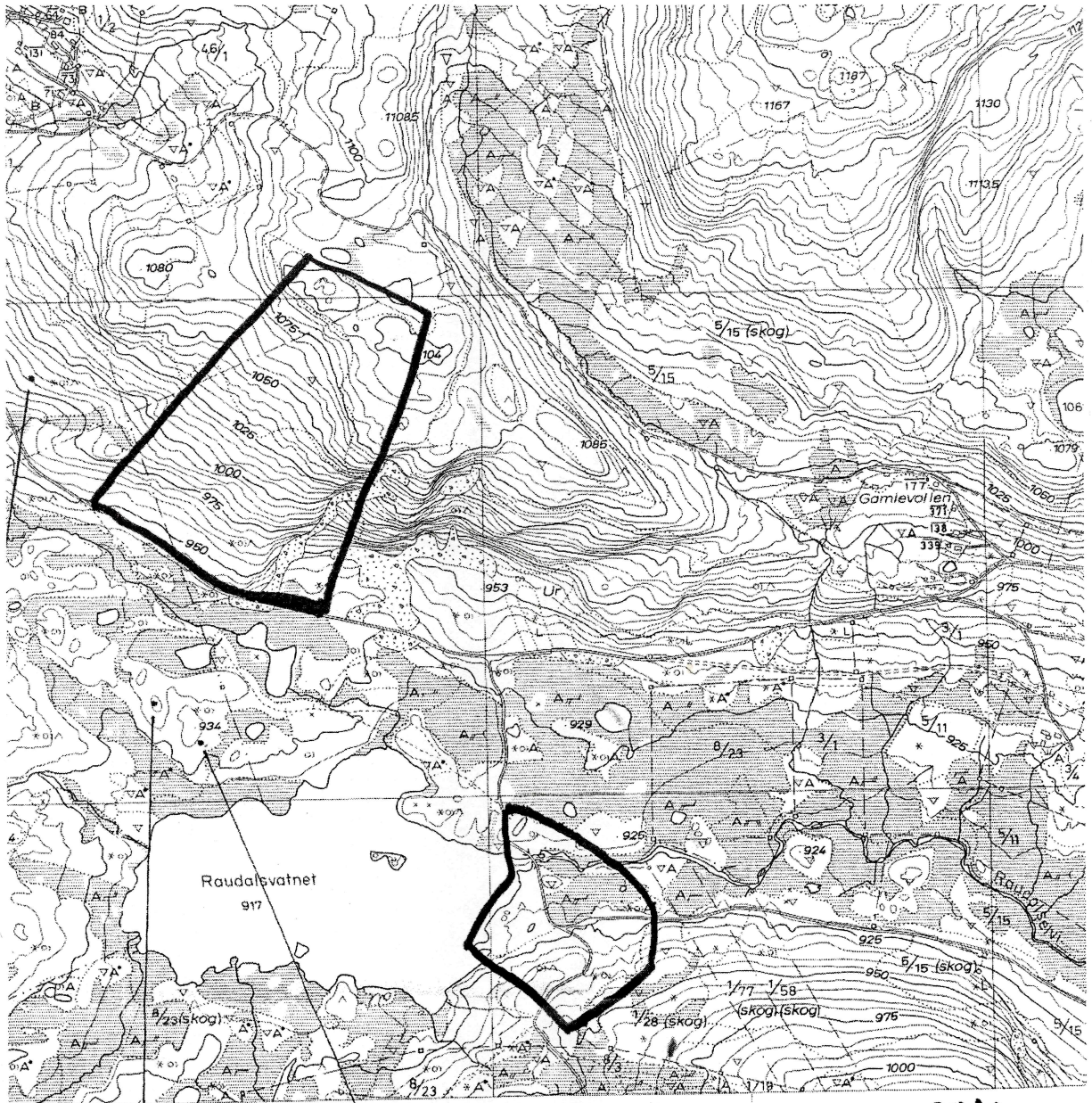

10EN)

515

516

**BV 064**

Målestokk 1:10 000

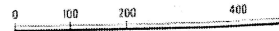

Ekvidistanse 5 m

- R Formkjerne
- K Freda kulturminne
- Hage, park
- Allé
- Fylling
- Skjæring
- Steinbrott
- Grustak, sandtak
- Steingjerde, gruve
- Skigård, trådgjerde
- Støttemur
- Dam
- Elveforbygning
- Terskel, tunnelinntak
- uttak
- Begrensningslinje for
- syddet areal

- EB Riksvog, motorveg
- 35 Riksvog
- 35 Fylkesveg
- 35 Kommunal bilveg
- Privat bilveg
- Annær kjørbær veg
- Veg i tunnel
- Gang- sykkelveg
- Sti, sikkert gjengitt
- Sti, usikkert gjengitt
- Jernbane, enkeltspor, dobbeltspor
- Jernbane i tunnel
- Vegbru
- Jernbanebru
- Gangbru

- Klopp
- Busstamme, møteplass
- Vegbom
- Lita ferje
- Kjørbart vad
- Kraftoverføring, posisjonsbestemte master
- Kraftoverføring uten posisjonsbestemte master
- Transformator i stolpe
- Transformatorstasjon
- Antennemast
- Telefonlinje, posisjonsbestemt stolpe
- Telefonlinje, uten posisjonsbestemte stolper
- Poltebatt med fense
- Sjøemåke

Merker i rammekantari for UTM-rutenett: Sot  
Grensene på kartet er ikke rettsgyldi  
Forminner. Delvis regist



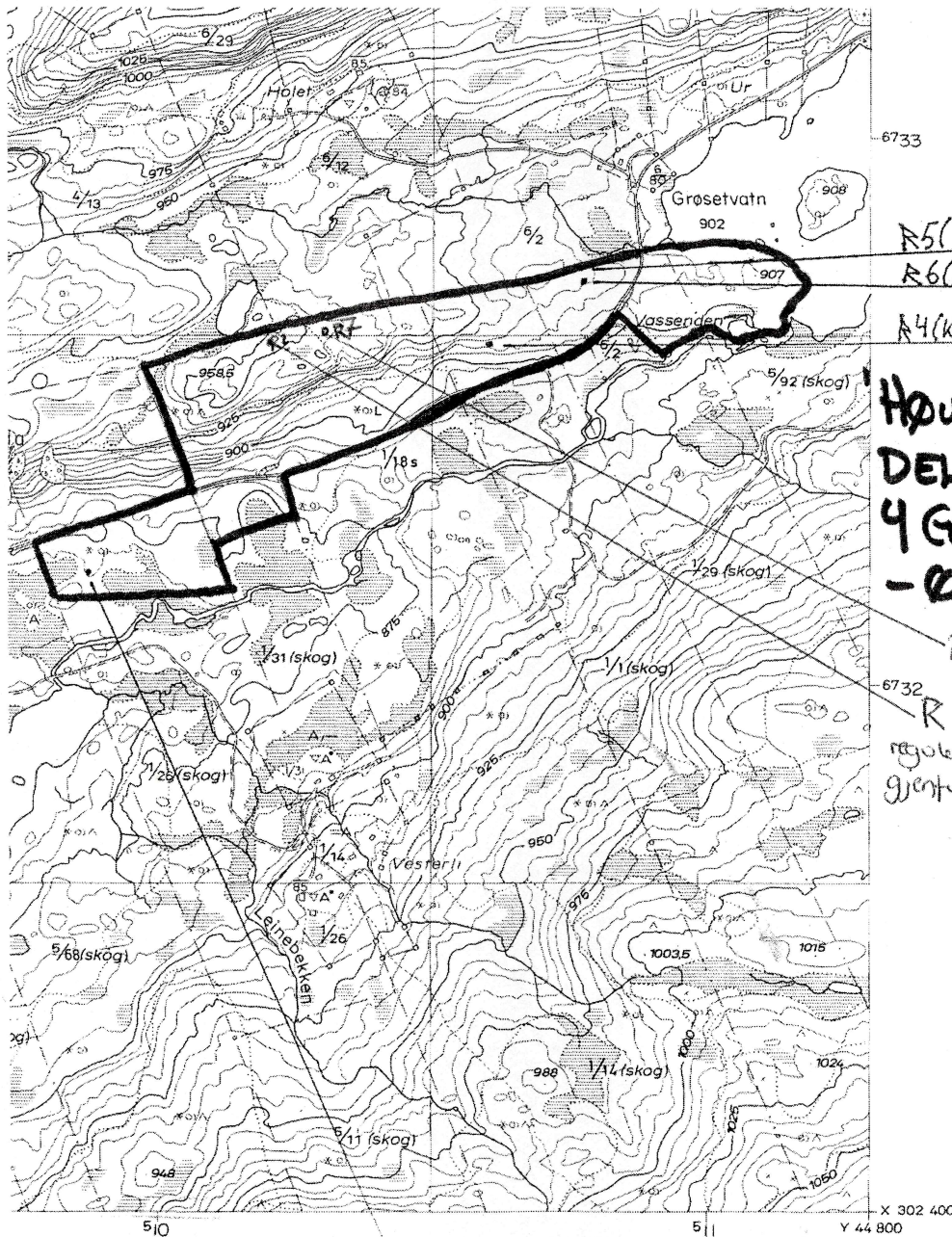

R5 (Kullgrop)  
 R6 (Kullgrop)  
 R4 (Kullgrop)

**HØRESLIE'  
 DELOMRÅDE  
 4 GRØSETVATN  
 - ØRNEHOUDA**

R7 Kullgrop  
 6732  
 R nummeret på  
 reguleringskart, ikke  
 gjentatt ved registrering

R3 (Kullgrop)

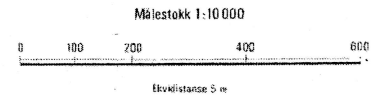

Merker i rammekanten for UTM-rutenett; Sonebelle 32 V.  
 Grensene på kartet er ikke rettsgyldige  
 Forminner Registrert

BT065-5-2	BU065-5-12	BV065-5-1
BT065-5-4	BU065	BV065-5-3
BT064	BU064	BV064
BT063-5-2	BU063	BV063
BT063-5-4		

GOL BUSKERUD  
 MYKI FSJØFN RIJ 064

---

# Automatisk fredete kulturminner

---

Fylke: Buskerud

Kommune: Gol

Gnr:

Gård: Høvreslie Sameie

Bnr:

Bruk:

Gnr:

Gård:

Bnr:

Bruk:

R-X-nr: R7

funnr: R7

Økkart: BV 064, BU 064

Økkart:

Lokalitet: Høvreslie

Hoh: 948

Fornminneart: Kullgrop

Ant: 1

Alder: JA/MA

Fornminneart:

Ant: 0

Alder:

Fornminneart:

Ant: 0

Alder:

---

## Eieradresse:

Reg.ved: Elisabeth Eriksen og Marit Wold

Reg.dat: 29.09.03

## Terrengets art/utsikt:

Kullgropa ligger på toppen av en Ø-V-gående bergrygg. Det er åpen blandingsskog i området. Myrområder og skogstjern i NV. Terrenget skråner kraftig nedover i SØ.

Orienteringsoppgave: UTM-Ø 510246

UTM-N 6732458

Presisjon 6

Flere registrerte kullgroper i Ø. Myr i NV.

GPSnr

WPnr

## Art/utstrekning:

1 kullgrop

## Beskrivelse:

Kullgropa har mye stein i bunnen og i vollen rundt. Selve gropa er stor og tilnærmet oval i formen. Vollen rundt er tydelig i landskapet, særlig den S-lige halvdel. Det ble funnet en del kull i bunnen og noe i vollen. Ytre mål: 700cm., Indre mål: 400cm x 340cm., Dybde: 50cm.

## Tradisjon:

## Saksnr/Litteratur:

Saksnr. 03/02514-3, utviklingsavdelingen, Buskerud fylkeskommune 2003. Arkeologisk registrering i forbindelse med reguleringsplan for Høvreslie Sameie, Gol kommune.