

**ARKIV****BUSKERUD FYLKESKOMMUNE**

3020 Drammen

Besøksadresse: Hauges gate 89

Telefon 32 80 85 00

KULTURADMINISTRASJONEN

Telefax: 32 80 86 72

Gol kommune
3550 GolVår dato: 19.03.97
Deres dato: 21.02.97
Vår ref.: 97/394-1 JJE
Deres ref.: 95/01771**PETTERBRÅTEN, GOL KOMMUNE
REGULERINGSPLAN
HØYRING. KUNNGJERING AV FØRSTEGANGS PLANVEDTAK**

| | | |
|---|--------------|-------------|
| INST. FOR ARKEOLOGI, KUNSTHISTORIE OG NUMISMATIKK | | |
| Universitetet i Oslo | | |
| Saksb.: | | Kopi: |
| JHL | - 1 APR 1997 | |
| Ark.: | 0617 | |
| Saksnr.: | 97/2526 | Dok. nr.: 1 |

Vi syner til telefonsamtale med Per Helge Myklebust i dag.

Vår uttale av 21. november 1995 til DBC arkitektur har tydelegvis ikkje nådd kommunen. Det må vi berre seie oss leie for, fordi vi der har fleire merknader som kommunen så langt ikkje har kunna ta omsyn til.

Hausten 1995 vart det gjort synfaringar både av arkeolog og kulturvernkonsulent. Det vart utarbeida to rapportar og ein uttale til arkitektfirmaet. Desse vert no lagde ved.

Under den arkeologiske undersøkinga vart det funne to groper som må reknast som automatisk freda kulturminne. Dei låg då innanfor det området som vi vart bedne om å undersøke, men fordi området si avgrensing er endra, ligg dei no utanfor reguleringsområdet.

I uttalen frå 1995 ber vi om at det vert teke omsyn til kulturminne frå nyare tid. Vi nemnte særskilt ein sti/veg frå Bakken til Petterbråten og einskilde styvingstrær (lauvingstrær) nær stien. På reguleringskartet er det teikna inn fleire stiar, utan at det går fram om dei er eksisterande eller planlagde. Dette bør verta avklåra, og den gamle stien regulert til friområde. Vi er skeptiske til den store utnyttinga av den øvre delen av området. Dette er vel den delen som vert best synleg på fråstand. Vi ber om at ein ved utbygging i denne delen av reguleringsområdet tek omsyn til eksisterande vegetasjon, slik at det preget denne skogkledde lisida har i dag ikkje vert fullstendig endra.

Det er altså ikkje funne automatisk freda kulturminne innanfor reguleringsområdet. Dersom det ved inngrep i marka kjem til syne slike kulturminne, må arbeidet straks verte stansa og fylkeskonservator varsla, jfr. lov om kulturminner av 9. juni 1978 § 8.2.

Med hilsen

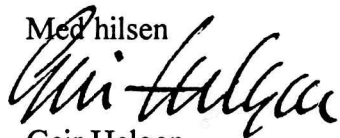

Geir Helgen
fylkeskonservator



Jørn Jensen
kulturvernkonsulent

Vedlegg: uttale av 21. november 1995
befaringsrapport

Kopi: Riksantikvaren
Universitetet i Oslo, IAKN
Plan- og næringskontoret, her

Saksbehandler: Jørn Jensen
Tlf. 32 80 86 69 (direkte innvalgsnr.)

| | | |
|---|--------------|-----------|
| INST. FOR ARKEOLOGI, KUNSTHISTORIE OG NUMISMATIKK | | |
| Universitetet i Oslo | | |
| Saksb.: | - 1 APR 1997 | Kopi: |
| Ark.: | 0617 | |
| Saksnr.: | 972526 | Dok. nr.: |



BUSKERUD FYLKESKOMMUNE
3020 Drammen
Besøksadresse: Hauges gate 89
Telefon 32 80 85 00

KULTURADMINISTRASJONEN
Telefax 32 80 86 72

DBC arkitektur as
Gamlevegen 6
3550 Gol

Vår dato: 21.11.95
Deres dato: 11.09.95
Vår ref.: 2795/95 /JJ
Deres ref.: ID



BOLIGFELT PETTERBRÅTEN, GOL KOMMUNE

Reguleringsområdet er nå befart både med tanke på kulturminner fra forhistorisk og nyere tid. Det ble funnet flere kulturminner i området.

1. Lengst sør i reguleringsområdet er det funnet to gropers som regnes som automatisk freda kulturminner, den ene er trolig en kullgrop, den andre kan en ikke med sikkerhet fastslå opprinnelsen til. Det må tas hensyn til disse gropene og deres sikringssone på 5 meter ved utarbeidelse av reguleringsplanen. De må reguleres til spesialområde. Dersom det ikke tas hensyn til gropene vil vi komme med innsigelse til planen. Vi gjør imidlertid oppmerksom på at en kan søke om frigivelse av disse kulturminnene. En slik søknad må stiles til Universitetet i Oslo, IAKN, men sendes til fylkeskonservator. Dersom det skulle bli funnet andre automatisk freda kulturminner i området, må arbeidets straks stanses i den utstrekning kulturminner kan bli berørt, og fylkeskonservator varsles, jfr. lov om kulturminner av 9. juni 1978 § 8.2.
2. I nordøstre del av området går det en gammel sti/vei mellom Bakken og Petterbråten. Vi anbefaler at stien bevares, den må kunne brukes som tursti.
3. I den bratte lia ovenfor Petterbråten, delvis inntil stien, ligger det flere styvingstrær (bjørker). Disse er verdifulle spor etter tidligere tiders intensive utnyttning av arealer som i dag regnes som marginale. Vi anbefaler at enkelte av disse trærne bevares.
4. Tunet på Petterbråten består av ei stue som neppe er særlig eldre enn 50-60 år og et nyere grisehus. Her er det også rester etter flere hus, og det er en høy mur av naturstein nedenfor stua. Innmarka er delvis gjengrodd, delvis ødelagt av grustak. Vi kan ikke se at tunet eller innmarka har særlige kvaliteter, verken med tanke på enkelt-kulturminner eller kulturlandskap.
5. Det er funnet to områder med fossil dyrkamark, det ene rett nedenfor tunet, det andre lenger sørvest. Her er det også rydningsrøyser. Uten sammenheng med andre kulturminner vil vi ikke tillegge disse minnene særlig verdi.

Vi ber om at det ved utbygging av øvre del av reguleringsområdet blir tatt nødvendig hensyn til eksisterende vegetasjon, slik at det preget denne skogklede lisida har i dag ikke blir fullstendig endret.

Med hilsen

Geir Helgen
fylkeskonservator

Jørn Jensen
kulturvernkonsulent

Kopi: Riksantikvaren
Universitetet i Oslo, IAKN
Plan- og næringskontoret, her

Vedlegg: befaringsrapporter
kart

Saksbehandler: Jørn Jensen
Tlf. 32 80 86 69 (direkte innvalgsnr.)

fangstgrop. Men det er sjeldent at disse ligger alene på denne måten, og ikke er en del av et større system med groper.

Lenger S på samme rygg ligger det også en mindre grop. Dette er trolig en kullgrop.

Hoveddelen av det registrert området har mye berg, stor stein og morenegrus liggende oppe i dagen. Potensialet for å finne flere automatisk fredete kulturminner er ikke spesielt stort.

Området er ikke gjennom søkt med tanke på steinalderlokaliteter. Dette da det er svært vanskelig å finne slike lokaliteter i denne type landskap.

KP.

AUTOMATISK FREDETE KULTURMINNER

Fylke: Buskerud Kommune: Gol Registreringsnr:

GNR: Gård: 9
BNR: Pettersbråten Bruk: 9/9

GNR: Gård:
BNR: Bruk:

GNR: Gård:
BNR: Bruk:

Andre GNR:

Flyfoto: R-X-NR: Lokalitet:
Ø.K. Kart: BS 063-5-2 H.O.H.: 270 moh

| | | |
|-----------------------|--------|------|
| Fornminnets-Art: Grop | Ant: 1 | Dat: |
| Fornminnets-Art: | Ant: | Dat: |
| Fornminnets-Art: | Ant: | Dat: |
| Fornminnets-Art: | Ant: | Dat: |
| Fornminnets-Art: | Ant: | Dat: |

Eier\adr: Hallingdal Hytteservice as.

Reg\V, Dato: Knut Paasche, 19.10.95.

Terrengets art:

Morenerygg, med mye stein i dagen, åpen gran- og hovedsaklig furuskog.

Orient. oppg:

17 m Ø for eiendomskillet mellom brn. 31/20 og 32/2. 83 m SØ for det punktet der veien til Pettersbråten krysser eiendomskillet mellom brn. 31/18 og 9/9.

Art, utstrekning:

Beskrivelse:

Stor grop, hele 8 m i indre diameter (målt topp voll), og 1,7 m dyp. Klart markert voll rundt det hele. Gropa er gravd ned i grov morenemasse, vesentlig stein og grus. Noe spredt kull mellom steinene i bunnen.

Tradisjon:

Foto:

Litteratur:

AUTOMATISK FREDETE KULTURMINNER

Fylke: Buskerud Kommune: Gol Registreringsnr:

GNR: Gård: 9
BNR: Pettersbråten Bruk: 9/9

GNR: Gård:
BNR: Bruk:

GNR: Gård:
BNR: Bruk:

Andre GNR:

Flyfoto: R-X-NR: Lokalitet:
Ø.K. Kart: B5 063-5-2 H.O.H.: 265 moh

| | | |
|-----------------------|--------|------|
| Fornminnets-Art: Grop | Ant: 1 | Dat: |
| Fornminnets-Art: | Ant: | Dat: |
| Fornminnets-Art: | Ant: | Dat: |
| Fornminnets-Art: | Ant: | Dat: |
| Fornminnets-Art: | Ant: | Dat: |

Eier\adr: Hallingdal Hytteservice as.

Reg\V, Dato: Knut Paasche, 19.10.95.

Terrengets art:
Morenerygg, med mye stein i dagen, åpen gran- og hovedsaklig furuskog.

Orient. oppg:
Ligger ca. 20 m N for vegen som går Ø-over fra Valdressvegen og inn til bnr. 10/28. 19 m NØ for det østre av to bolighusene på N-sida av samme veg.

Art, utstrekning:

Beskrivelse:
Grop, 4 m i indre diameter (målt topp voll), og 0,5 m dyp. Ujamm markert voll. Deler av gropa ser ut som om den er fylt opp med stein i nyere moderne tid. Kull mellom steinene i bunnen.

Tradisjon:

Foto:

Litteratur:

BEFARINGSRAPPORT
PETTERBRÅTEN 9.9, GOL

"petterbr-211195-b"
21.10.95

Befaringen ble foretatt fordi området skal bygges ut som boligfelt.

Til stede: ingen

Reguleringsområdets østre del ble befart. Den nederste delen er flat og skogbevokst. Midtre del, ved tunet på Petterbråten er det forholdsvis åpent, her er det grustak. Øvre del er skogkledd og bratt.

Følgende kulturminner ble påvist:

- sti/vei fra Bakken mot Petterbråten
- flere bjørker som har vært styva i området øvre del
- tunet på Petterbråten med stue, trolig i bindingsverk fra midten av 1900-tallet med høy betongmur, tilbygd, nyere fjøs
- spor etter flere hus, innmarka delvis gjengrodd, grustak
- høy mur av naturstein nedenfor stua

BEFARINGSRAPPORTEN ER SKREVET AV KULTURVERNKONSULENT JØRN JENSEN,
BUSKERUD FYLKESKOMMUNE 21.11.95

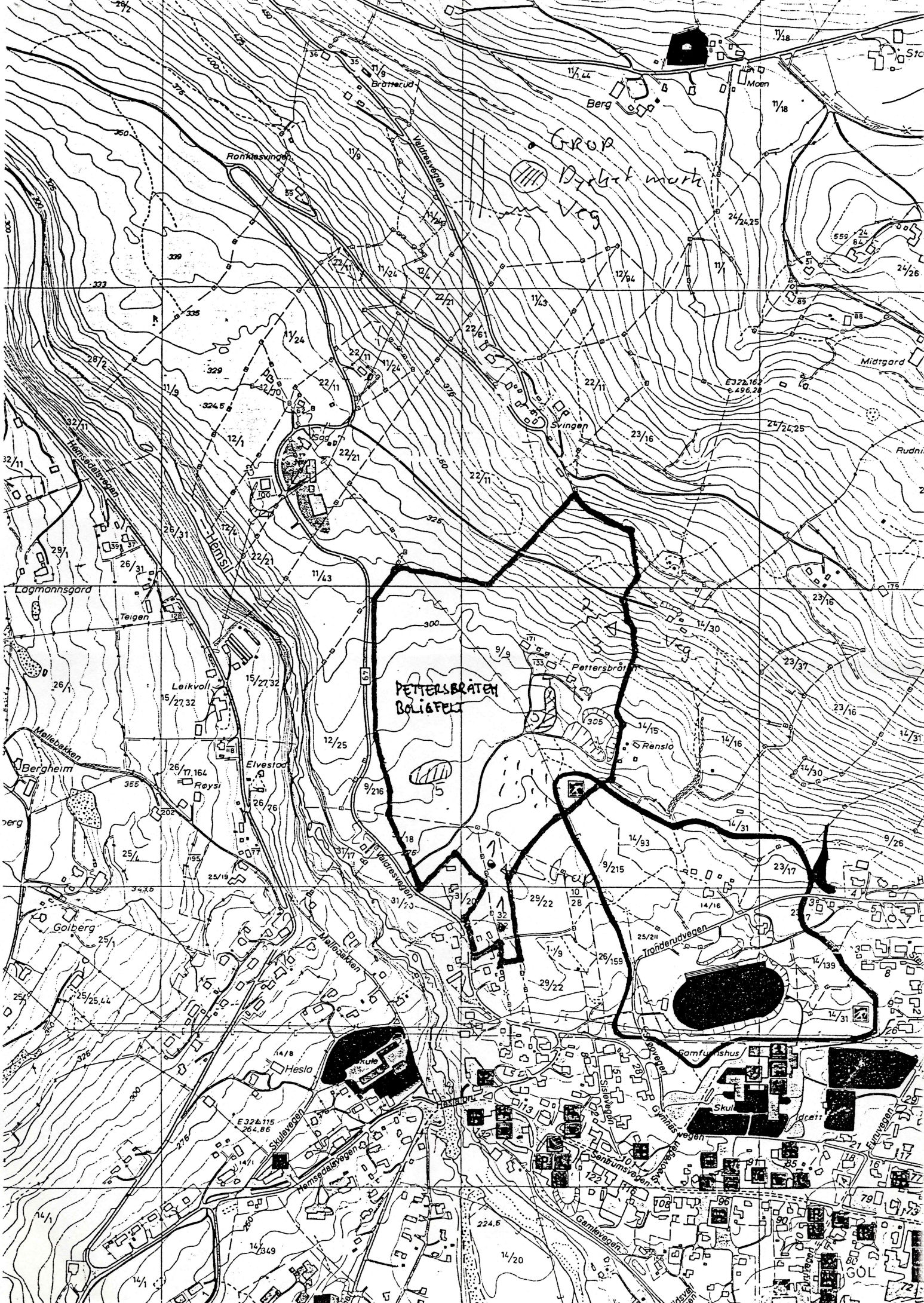

Grop
Dykt mark
veg

PETERSBRÅTEN
BOLIGFELT

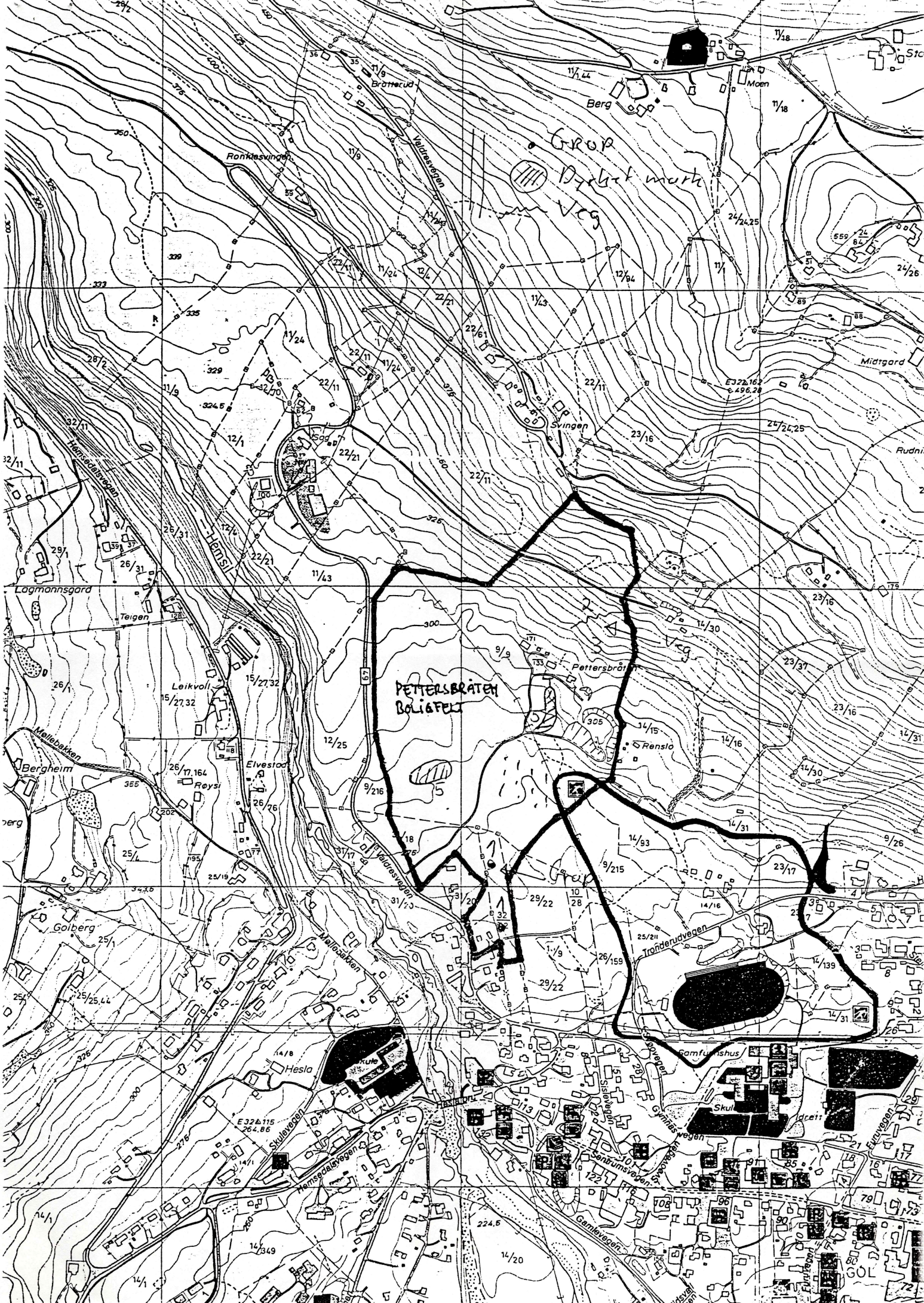

Grop

