



Buskerud  
fylkeskommune  
Utviklingsavdelingen

1 av 1

Vår saksbehandler  
Siv Anita Lundø, tlf 32808593

Vår dato  
14.12.2006

Vår referanse  
03/01661-116  
650.813.

Deres dato  
11.08.2006

Deres referanse

ARKIV

Per Amund Brenno

Brenno  
3540 NESBYEN

KULTURHISTORISK MUSEUM Universitetet i Oslo	
Saksb. Lige	Kopi 20 DES. 2006
Ark: 0616 - 98	
Saksnr 06/16639	Dok.nr.: 1

## Brenno gnr 98 bnr 2 - Nes kommune - Befaringsrapport fra kulturvern

Det ble i forbindelse med befaringsrapport av en landbruks- og traktorvei ved gården Brenno registrert og kartfestet en gravhaug (ID101137), se vedlagt befaringsrapport. Grunneier har tidligere meldt fra til Kulturhistorisk museum om funn av gravhaugen, men gravminnet har ikke blitt kartfestet. Gravhaugen blir ikke berørt av de planlagte tiltakene.

Grunneier har tidligere gjort funn av trekull og brente bein ved gravhaugen, disse ble overlevert til registrator. Det kan bli aktuelt å sende beina og trekullet til analyse, grunneier vil da bli kontaktet.

Med hilsen

Inger Liv Gøytil Lund e f  
kulturvernleder

  
Siv Anita Lundø  
arkeolog

Vedlegg:  
1 Befaringsrapport

Kopi til:  
Kulturhistorisk museum, Universitetet i Oslo Postboks 6762 St.Olavspl., 0130 OSLO  
Nes kommune 3540 NESBYEN

POST ADRESSERES TIL AVDELINGEN - IKKE TIL ENKELTPERSONER

Postadresse  
BUSKERUD FYLKESKOMMUNE  
Fylkeshuset  
N-3020 Drammen

Besøksadresse  
Hauges gate 89  
E-postadresse  
Postmottak@bfk.no

Telefon  
32 80 85 00  
Internett  
www.bfk.no

Telefaks  
32808676

Bankkonto  
2200.07.13523  
Foretaksregistre  
NO 964 951 373

Vedlegg 1 / Tilhører  
Sak: 06/16639-1



**BUSKERUD FYLKESKOMMUNE**  
**RAPPORT FRA KULTURHISTORISK**  
**REGISTRERING/BEFARING**

# RAPPORT FRA KULTURHISTORISK BEFARING/REGISTRERING

<b>Kommune:</b>	Nes		
<b>Gardsnavn:</b>	Brenno		
<b>Gardsnummer:</b>	98		
<b>Bruksnummer:</b>	2		
<b>Kartreferanse</b>	BU 058-5-2		
<b>Tiltakshaver:</b>			
<b>Adresse:</b>			
<b>Navn på sak:</b>			
<b>Saksnummer:</b>			
<b>Prosjektnummer:</b>			
<b>Registrering utført:</b>	17.10.06	<b>Ved:</b>	Bernt-Egil Tafjord
<b>Rapport utført:</b>	19.10.06	<b>Ved</b>	Bernt-Egil Tafjord
<b>Autom. fredete kulturminner i området:</b>	Gravhaug		Registreringsnummer ID 101137
<b>Nyere tids kulturminner i området:</b>			
<b>Fotodokumentasjon:</b>	Ja		
<b>Faglige konklusjoner:</b>	<input type="checkbox"/> <b>Planen er <u>ikke</u> i konflikt med kulturminner.</b>		
	Automatisk fredete kulturminner	Nyere tids kulturminner	
<input type="checkbox"/>	Planen er i konflikt	<input type="checkbox"/>	Planen er i konflikt
<input type="checkbox"/>	Ingen synlige, potensielle under bakken	<input type="checkbox"/>	Ikke påvist til nå, nærmere arkivsjekk påkreves
<input type="checkbox"/>	Ikke vurdert	<input type="checkbox"/>	Ikke vurdert
<b>Videre saksgang (for saksbehandler):</b>			
	Registreringer	Merknader	
<input type="checkbox"/>	Videre reg. ikke nødvendig	<input type="checkbox"/>	Ingen merknad
<input type="checkbox"/>	Videre reg. nødvendig	<input type="checkbox"/>	Tilråd spesialområde
<input type="checkbox"/>	Reg. fullført	<input type="checkbox"/>	Tilråd dispensasjon
<input type="checkbox"/>		<input type="checkbox"/>	Foreløpig uavklart
<b>Merknader:</b>			



## Bakgrunn for registrering:

Eieren av Brenno 98/2 har ved tidligere anledning meldt fra til Oldsaksamlingen om funn av en gravhaug på jordet sitt, men funnet har ikke tidligere blitt kartfestet. Funnet ble fotografert og kartfestet samtidig med befaring av en landbruksvei og traktorvei ved gården 17.10.06., men denne graven ligger ikke i et område som blir berørt av noen av tiltakene.



Foto: Utsikt fra gravhaugen mot øst.

## Beskrivelse

Haugen ligger i overkant av jordet på 98/2, på høyde med og nord for de øvre bygningene på Rustand 99/3. Over gravhaugen ligger ei stor rydningsrøys og i nerkant ligger et markert åkerhakk. Det er for øvrig mange store og små røyser i området omkring haugen. Grunneieren har gravd i nerkant av haugen og kunne fortelle at haugen består av jord og stein, og at det inne i haugen er ganske åpent, slik at man kan stikke hånden inn og ta ut for eksempel bein. Det har grunneieren tilfeldigvis gjort og funnet av bein og en stor kullbit ble overlevert til registranten. Etter formen å dømme kan imidlertid nedre delen av haugen ha blitt brukt til masseuttak siden den faller uforholdsmessig bratt ned mot åkerhakk.





Foto: Gravhaugen sett mot sør, lita røys nærmest.



Foto: Haugen sett fra øst mot vest.



## **Konklusjon**

Haugen er nå registrert og lagt inn i Askeladden og funnene er tatt hånd om.

Drammen 19.10.06

.....  
Feltleder/saksbehandler

**Lokalitet - 101137 - Arkeologisk lokalitet - Gravminne -****Klassifisering**

**Kategori:** Arkeologisk lokalitet      **Art:** Gravminne

**Stedfesting**

**Fylke:** Buskerud  
**Kommune:** Nes  
**Gårdsnavn:** Brenno

**Eiendomsopplysninger**

**Kommune:** Nes  
**Gnr:** 98      **Festenr:** 0  
**Bnr:** 2      **Seksjonsnr:** 0

**Geometri**

**Koordinatsystem:** (23) UTM sone 33 (EUREF89/WGS84)  
**Nord:** 6718859.7      **Øst:** 180220.7

**Metadata på digital stedfesting:**

**Geometri datert:** 19.10.2006  
**Målemetode:** 92 GPS Kodemåling, enkeltmålinger  
**Nøyaktighet (cm):** 500

**Oppretting og ansvar****Registrert**

**Dato:** 19.10.2006      **Ansvarlig etat:** Buskerud fylkeskommune  
**Utført av:** Bernt Egil Tafjord      **Instans:** Buskerud fylkeskommune  
**Registreringstype:** Reguleringsplan

**Utfyllende opplysninger****Tilhørende enkeltminner**

1 Gravhaug AUT

**Vernestatus for lokalitet**

**Vernetype:** Automatisk fredet      **Vernedato:** 19.10.2006  
**Lovgrunnlag:** Kulturminneloven av 1978      **Tinglystdato:**  
**Paragraf:** 4  
**Vedtak:**

**Sikringssone**

**Beskrivelse:**      **Sikringssone på:** 5 meter  
**Vernetype:** Automatisk fredet      **Vernedato:** 19.10.2006  
**Lovgrunnlag:** KML  
**Paragraf:** 6

**Enkeltminne - 101137-1 - Arkeologisk enkeltminne - Gravhaug -****Klassifisering**

**Kategori:** Arkeologisk enkeltminne      **Art:** Gravhaug  
**Opprinnelig funksjon:** Gravminne  
**Hovedgruppe:** Religion/tradisjon/hendelse  
**Status:**

**Stedfesting**

**Fylke:** Buskerud  
**Kommune:** Nes

**Geometri**

**Koordinatsystem:** (23) UTM sone 33 (EUREF89/WGS84)  
**Nord:** 6718866.5      **Øst:** 180223

**Metadata på digital stedfesting:**

**Målemetode:** 92 GPS Kodemåling, enkeltmålinger  
**Nøyaktighet (cm):** 500

**Datering**

**Datering:** Jernalder      **Metode:** Typologisk  
**Eksakt datering:**      **Kvalitet:** Sannsynlig

**Utfyllende opplysninger****Beskrivelse:**

Mål: 4,5m Høyde: 1,6m Orientering: SØ-NV ; Ligger i nerkant av stor rydningsrøys og like over et markert åkerhakk. To mulige plyndringsgroper på hver side av haugen, kvadratiske på ca 1m.

**Tilstand registrert den**

**Tilstand:** Skadet      **Registrert dato:**  
**Årsak:** Sammensatt skadeårsak      **Registrert av:**  
**Arealbruk:** Dyrket mark/åker      **Utførende instans:**  
**Oppdragsgiver:**

**Vernestatus for enkeltminne**

**Vernetype:** Automatisk fredet      **Vernedato:** 19.10.2006  
**Lovgrunnlag:** Kulturminneloven av 1978      **Tinglystdato:**  
**Paragraf:** 4  
**Vedtak:**



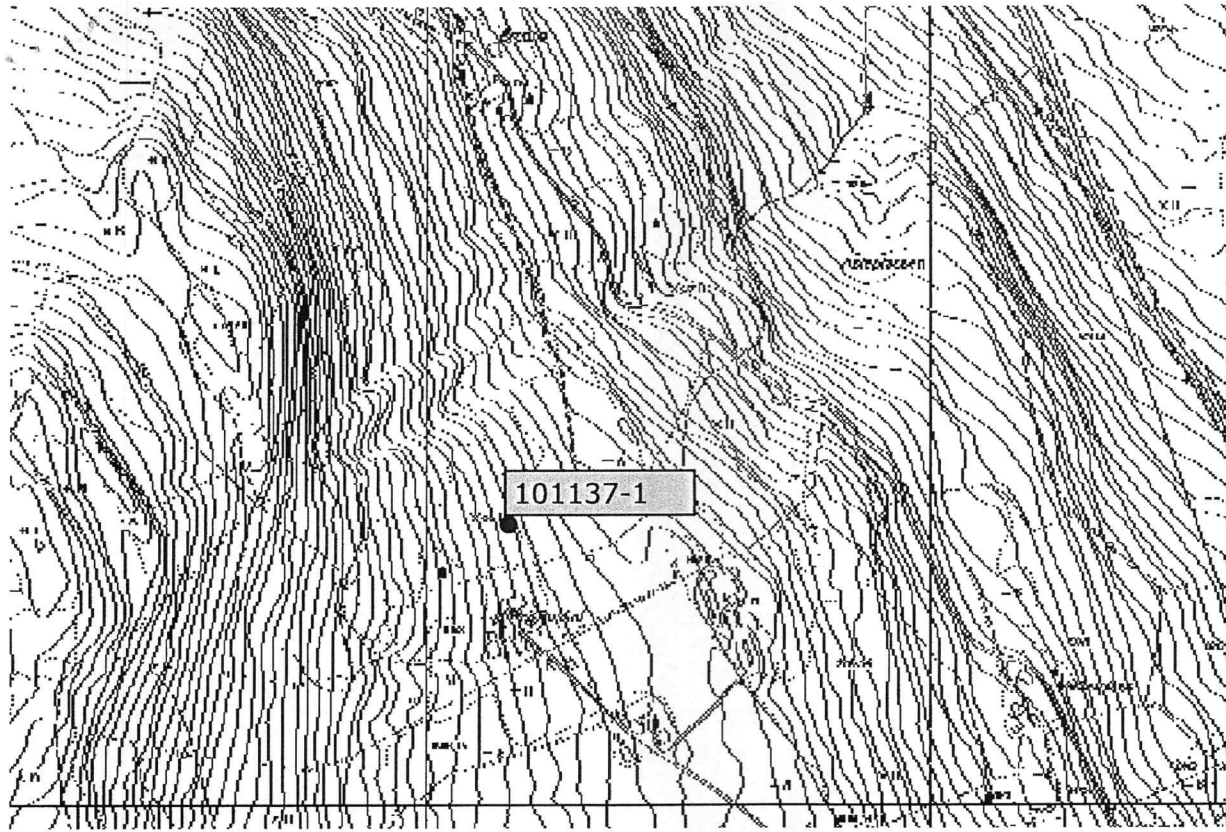

**Kategori**

-  Arkeologisk minne
-  Bygning
-  Kirkested
-  Teknisk/industriell
-  Uspesifisert

**Vernestatus**

-  Automatisk fredet
-  Vedtaksfredet
-  Andre
-  Uavklart
-  Ingen vernestatus

101137-1



121 m

Copyright: Riksantikvaren. Kartbakgrunn: Statens Kartverk/Ugland IT Group AS