



Arkitektene Astrup og Hellems AS

Svoelstikka 1
0661 OSLO

KULTURHISTORISK MUSEUM Universitetet i Oslo		
Saksb.	29 AUG. 2005	Kopi
Ark.	0616-78.	
Saksnr.	0516309	Dok.nr.: 1

Sirestølen gnr 78 bnr 4 , 17 og 19 - Ål kommune - Reguleringsplan - Rapport fra kulturminneregistreringer

Utviklingsavdelingen har foretatt arkeologisk registrering av det planlagte byggeområdet. Saken gjelder varsel om igangsatt reguleringsarbeid for tilrettelegging av hyttebygging innenfor planområdet.

Det ble under registreringsarbeidet påvist ei kullgrop og nyere tids kulturminner i form av tre tufter, to rydningsrøyser og seks steingjerder, se vedlagt rapport for utdypende beskrivelse og kartfesting. Kullgropa er et automatisk fredet kulturminne jamfør kulturminneloven § 4. b og c. I tillegg vil vi understreke at alle automatisk fredete kulturminner har en sikringszone på minimum 5 meter utenfor dets synlige ytterkant jamføre § 6 i samme lov.

Nedenfor følger vår anbefaling til tiltakshaver når det gjelder videre saksgang for kulturminnet som er automatisk fredet og kulturminnene fra nyere tid.

Automatisk fredete kulturminner

Kulturminnevernets krav er at enkeltminner ikke blir liggende inne i et byggeområde slik at de kan bli skadet. Målet er å bevare sammenhengende områder med kulturminner. Dersom det er nødvendig for å få til en utbygging, kan det søkes om dispensasjon fra kulturminneloven for de enkelte kulturminnene som blir berørt.

Til orientering ønsker vi å gi informasjon om saksgang i plansaker med funn:

Når planen er lagt ut til offentlig høring, arkeologisk registrering er foretatt og det er gjort funn av automatisk fredete kulturminner, skjer følgende:

Fylkeskommunens arkeolog sender brev til kommunen om funn som er gjort. Det må deretter være en dialog mellom kommunen og fylkeskommunen om kulturminnene skal legges ut som spesialområde eller om de skal søkes dispensasjon for (dvs. frigivning). Når dette er avklart, må kommunen endre plankartet.

Alle de registrerte kulturminnene skal legges inn på plankartet. Kulturminnene som skal legges ut som spesialområde gis eget symbol på kartet, og kulturminnene som det skal søkes dispensasjon for, skal

POST ADRESSERES TIL AVDELINGEN - IKKE TIL ENKELTPERSONER

Postadresse
BUSKERUD FYLKESKOMMUNE
Fylkeshuset
N-3020 Drammen

Besøksadresse
Hauges gate 89
E-postadresse
Postmottak@bfk.no

Telefon
32 80 85 00
Internett
www.bfk.no

Telefaks
32808676

Bankkonto
2200.07.13523
Foretaksregistre
NO 964 951 373

Vår dato
10.08.2005Vår referanse
04/00954-6

markeres, men ikke som spesialområde. Kartet sendes så i tre eksemplar til fylkeskommunen. Det nye plankartet og reguleringsplanforslaget sendes Riksantikvaren sammen med en faglig vurdering fra fylkeskommunen. Dette er en søknad etter kulturminneloven § 8.4. ledd.

Riksantikvaren gjør så et dispensasjonsvedtak som formuleres som en reguleringsbestemmelse. Vedtaket sendes fylkeskommunen som tar reguleringsbestemmelsen inn i sin endelige uttalelse til kommunen. Kommunen innarbeider uttalelsen med reguleringsbestemmelser i plandokumentet og planen kan vedtas. Vedtaket sendes så fylkeskommunen som sørger for videre saksgang.

Vi gjør også oppmerksom på at fylkeskommunen har 4 måneders uttalefrist i saker som det er funn av automatisk fredete kulturminner jfr. Kulturminneloven § 9. 2. ledd.

Vår anbefaling i dette tilfellet, er at det søkes dispensasjon for kullgropa som er registrert. Dette med begrunnelse i at det dreier seg kun om ei kullgrop, og at denne ikke inngår i et større kulturmiljø.

Nyere tids kulturminner

Det ble ved stølsområdet registrert 3 tufter, to rydningsrøyser og seks steingjerder. Kulturminnene må sees på som et kulturmiljø med en viss verneverdi. Vi ber kommunen vurdere om området kan legges ut som spesialområde med formål bevaring.

I forbindelse med registreringen og etterarbeid ble det totalt brukt 25,5 arbeidstimer. Faktura på kr 14.790,- (25,5 timer à kr 580,-) vil bli sendt fra regnskapsseksjonen snarest.

Med hilsen

Inger Liv Gøytal Lund e f
kulturvernleder

Siv Anita Lundø
Siv Anita Lundø
arkeolog

Vedlegg:

1 Arkeologisk rapport

Kopi til:

Buskerud Kommunerevisjon IKS

Fylkesmannen i Buskerud

Kulturhistorisk museum, Universitetet i Oslo

Ål kommune

Postboks 4197, 3005 DRAMMEN

Postboks 1604, 3007 DRAMMEN

Postboks 6762 St.Olavspl., 0130 OSLO

Torget 1, 3570 ÅL

Lisbeth Kaas Ambrosen Utviklingsavdelingen

**RAPPORT FRA KULTURMINNEREGISTRERING AV
 UTMARKSOMRÅDE PÅ SIRESTØLEN I ÅI KOMMUNE**

Fylke	Buskerud
Kommune	Ål
Gårdsnr., Gård	78/4, 78/17, 78/19
Saksnr	04/00954-2714.
Saken gjelder	Reguleringsplan for Sirestølen
Kartblad	Øk-kart: BN 63-5-2, BO 63-5-1, BN 064
Utført av	Vanja Tørhaug, Utviklingsavdelingen, Buskerud fylkeskommune
Utført dato	07.07.05

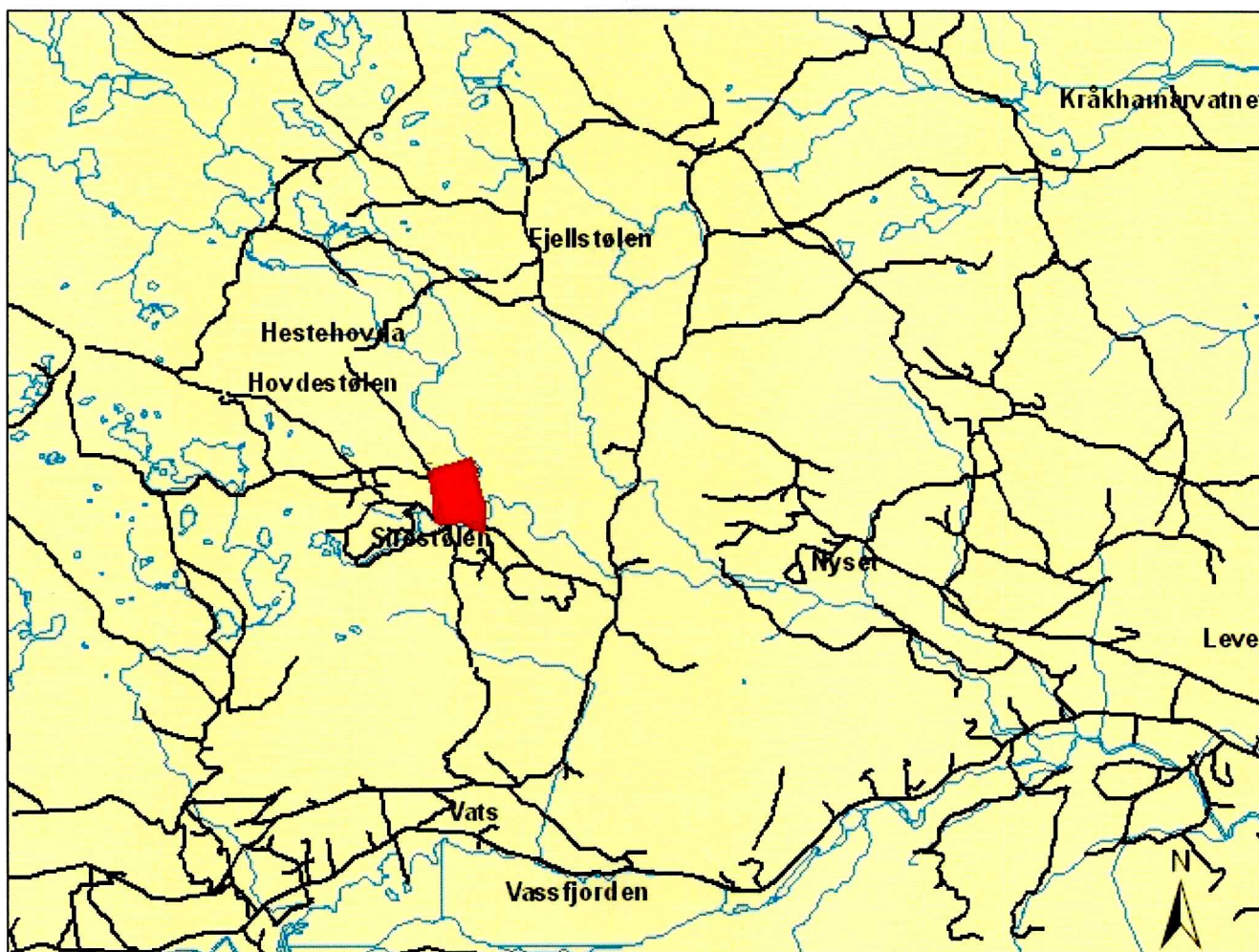

Formål og bakgrunn for undersøkelsen

1:50 000

I forbindelse med en reguleringsplan for Sirestølen i Ål kommune ble det foretatt en arkeologisk registrering av planområdet. Formålet med denne undersøkelsen var å påvise og avklare forholdet til automatisk fredede kulturminner.

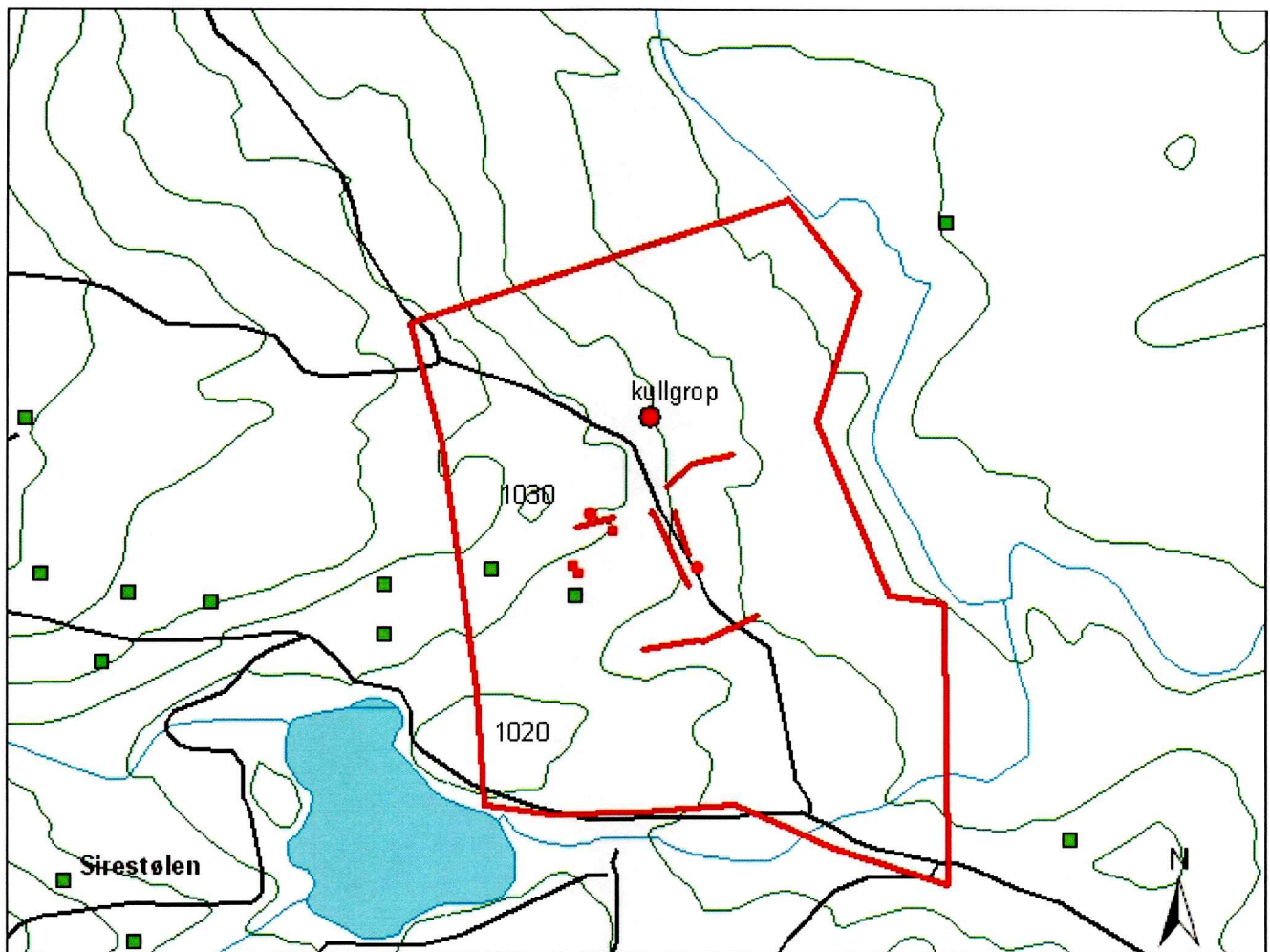

1:5 000

Tidsbruk og bemanning

Undersøkelsen ble foretatt av Vanja Tørhaug. Det ble brukt 22,5 timer i felt, inkludert kjøring og 3 timer til etterbeid, til sammen 25,5 timer.

Områdebeskrivelse

Området ligger på Sirestølen, ca 1020 moh, og består av et stølsområde og et utmarksområde. Stølsområdet ligger sør og øst for den høyestliggende toppen i planområdet. Det er preget av å være svært gjengrodd av brisk og vier. Dette gjelder forøvrig store deler av planområdet, som stedvis er så tett bevokst at det er vanskelig å bevege seg i. De lavestliggende områdene ned mot elva i øst består av myr. I den sørlige delen av området er det bjørkeskog. Her er det stedvis mye stein i grunnen.

Til opplysning har det i senere tid vært foretatt gravinger av flere kabelgrøfter i området. Grøftene ligger i den sørlige delen av området. En grøft er også gravd over vollen ved stølsbua opp til den nye hytta. Alle grøftene er fylt igjen.

Tidligere arkeologiske registreringer

Innenfor planområdet er det ikke tidligere registrert kulturminner. I nærområdet rundt er det heller ikke kjent noen automatisk fredete kulturminner.

Registrering av automatisk fredete kulturminner

Det ble sett etter synlige kulturminner på overflaten i begge områdene. Det ble her lett spesielt etter kullgroper og jernvinneanlegg. Det ble funnet en kullgrop i området. Denne lå på 1010 moh, på østsiden av høyden hvor terrenget begynner å flate ut like nord for stølsområdet. Vegetasjonen er ikke så tett i dette området. Gropen er liten og det finnes noe kull i bunnen og i sidekanten av gropen.

Kullgrop

Diameter: 1,3 m (Ø-V) 0,8 m (N-S)	Koordinater: X 466570 Y 6731434
Dybde: 0,4 m	



Figur: Foto av kullgrop. Sett mot øst.

Det ble ikke funnet noen flere kullgroper i området. Vegetasjonen var så tett i de lavereliggende områdene at det ikke var mulig å se bakken, noe som vanskeliggjorde registreringen.

Registrering av nyere tids kulturminner

Ved stølsområdet ble det registrert 3 tufter, to rydningsrøyser og seks steingjerder. Samtlige ble målt inn, men det ene steingjerdet som ligger like vest for stølsbua og ved den nye hytta ble feilmålt og er derfor ikke med på kartet. Tuftene X1 og X2 ligger i en sørvendt helling, ca 20 m nord for stølsbua. Tuft X1 er rektangulær og murene er delvis overgrodd i vestre og nordre vegg. X2 er en liten kvadratisk tuft og er revet i de senere årene. X3 ligger på en høyde NØ for de øvrige tuftene. Tufta er rektangulær og er delvis dekket av torv og gress. En liten rund røys X5 ligger N for tufta. Den andre røysa X4 ligger øst for tuftene ved steingjerde 3, hvor terrenget flater ut. Røysa er rund og delvis overgrodd.

X1: tuft

Diameter: 4,5 m (Ø-V) 5,3 m (N-S)	Koordinater: X 466522 Y 67313228
Form: rektangulær	

X2: tuft

Diameter: 2,2 x 2,2 m	Koordinater: X 466517 Y 6731333
Form: kvadratisk	

X3: tuft

Diameter: 9 m (NØ-SV) 6 m (NV-SØ)	Koordinater: X 466547 Y 6731356
Form: rektangulær	

X4: røys

Diameter: 1,7 m (N-S) 1,4 m (NØ-SV)	Koordinater: X 466606 Y 6731332
H: 0,4 m	

X5: røys

Diameter: 0,9 m	Koordinater: X 466606 Y 6731332
H: 0,3 m	

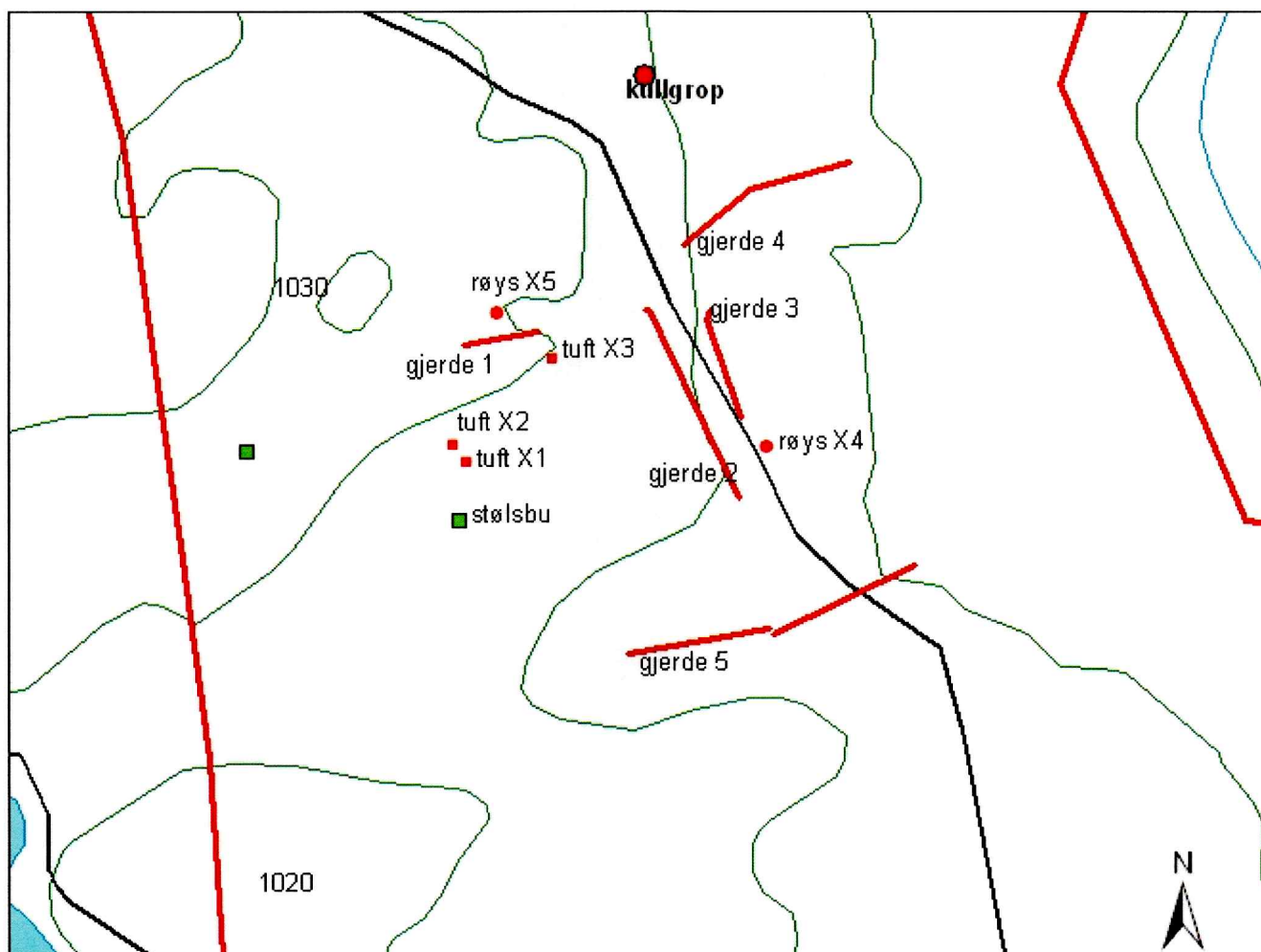

1:2 000

Drammen, 18.07.05.
Vanja Tørhaug