



Nes kommune
v/ Bygningsavdeling
3540 NESBYEN

ARKIV

UNIVERSITETETS KULTURHISTORISKE MUSEER Universitetet i Oslo		
Saksb.	19 DES. 2003	Kopi
Ark.	0616-77	
Saksnr.	03/13065	Dok.nr.: 1

Langevatn hyttefelt , gbnr 77 / 9 , Nes kommune - dispensasjon for hyttevei

Ovennevnte område er nå befart. Da det ikke ble registrert automatisk fredete eller nyere tids kulturminner, har kulturvernet ingen merknader til dispensasjonssaken.

Vi vil imidlertid gjøre oppmerksom på at dersom det under anleggsarbeid eller annen virksomhet i området skulle fremkomme automatisk fredete kulturminner, må arbeidet straks stanses og fylkeskommunen varsles, jf kulturminneloven § 8.2.

Det er brukt i alt 4 arbeidstimer à kr 540,- i forbindelse med registreringene. Dette beløpet inkluderer forarbeid, etterarbeid og reise. Faktura på kr 2160,- vil bli sendt fra regnskapsseksjonen snarest.

Med hilsen

Åse Klundelien
Åse Klundelien e f
fylkeskultursjef

Inger Liv Gøytill Lund
kulturvernleder

Vedlegg:

- 1 Øk- blad BU 062. M = 1: 10000
- 2 Situasjonkart. M = 1: 1000
- 3 Registreringsrapport

Kopi til:

Buskerud kommunerevisjon Postboks 4197, 3005 DRAMMEN
Fylkesmannen i Buskerud Postboks 1604, 3007 DRAMMEN
Kopi med vedlegg til:
Magne Nilsen, her
Universitetet i Oslo UKM Pb 6762 St. Olavs plass, 0164 OSLO

POST ADRESSERES TIL AVDELINGEN - IKKE TIL ENKELTPERSONER

Vedlegg til: 03/01228-6

RAPPORT FRA KULTURMINNEREGISTRERING

Fylke	Buskerud
Kommune	Nes
Gnr / bnr / navn	77 / 9
Saksnr.	03 / 1228-1
Plan	Søknad om dispensasjon for fremføring av hyttevei
Kartreferanse	Øk- blad: BS 052
Utført dato	30.09.2003
Utført av	Geir Noddeland Dyrnæs, Buskerud fylkeskommune, utviklingsavdelingen
Vedlegg	Utsnitt av øk- blad. M = 1:10000 Situasjonsplan. M = 1: 1000

Formål og bakgrunn for undersøkelsen

I forbindelse med søknad om dispensasjon fra krav i kommuneplanens arealdel om reguleringsplan for fremføring av adkomstvei til hytte, er det foretatt kulturminneregistreringer i det berørte området.

Formålet med kulturminneregistreringen var å påvise og eventuelt avgrense automatisk fredete og nyere tids kulturminner i eller i nær tilknytning til planlagt inngrepsområde.

Bemanning og tidsbruk

Registreringene ble foretatt av Geir Noddeland Dynæs, Buskerud fylkeskommune, utviklingsavdelingen. Registreringen fant sted 30.09.2003. Det er brukt i alt 4 arbeidstimer. Dette inkluderer forarbeid, etterarbeid og reise.

Topografiske forhold

Området ligger i den østre enden av Langevatn, kloss i og sør for vei inn mot Buvann. Hytteområdet fremstår som en tørr odde på kote ca. 850, med omliggende myrdrag fra sørvest til nordøst og hyttevei og Langevatn i nord og vest. Vegetasjonen preges av spredt blandingskog med bjørk og en del stor furu.

Tidligere arkeologiske registreringer

Det er ikke registrert automatisk fredete kulturminner innenfor det berørte området. Noe lenger mot nordøst, ved nordvestre del av Buvann har fylkeskommunen tidligere registrert en kullgrop.

Registreringer / observasjoner

Det ble ikke registrert automatisk fredete eller nyere tids kulturminner innefor eller i umiddelbar nærhet av det berørte området.

Drammen 26.11.2003
Geir Noddeland Dynæs

03/1228-1

Situasjonskart

Gnr. 77, bnr. 9, fnr. 29

Dato: 02/06/03



Målestokk 1:1000

Nes kommune, teknisk etat

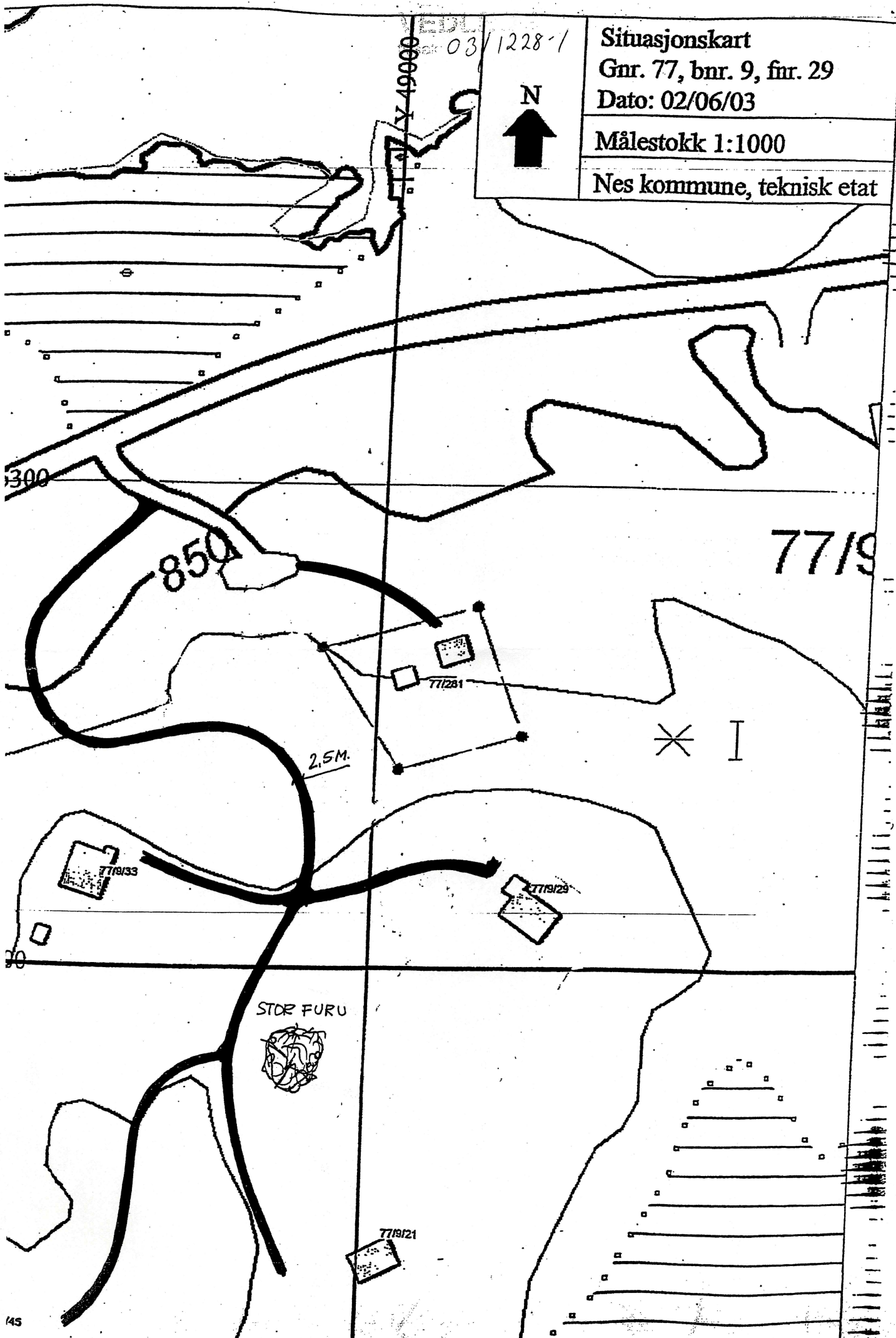

SØKNAD OM OLSP FOR BYGGING AV
30 M HYTEVEI, GNR 77/OU. BAR,
LANGEVATN, NRS KOMMUNE.

SNR: 03/1228-7, BFK, LTV. AVS. 2003.

ØK-BUD: TBU 062

CM = 1:10000.

