



HallingKonsult AS

Flå IT senter
3539 FLÅ

ARKIV

UNIVERSITETETS KULTURHISTORISKE MUSEER		Universitetet i Oslo	
Saksb.	160	04 AUG. 2004	Kopi
Ark:	0616-77		
Saksnr.	04/7810	Dok.nr.:	1

Lyseren , gnr 71/15 , Nes kommune - rapport fra kulturminneregistrering

Ovennevnte planområde er nå arkeologisk registrert. Det ble ikke funnet automatisk fredete kulturminner. Vi har derfor ingen merknader til planen.

Vi minner likevel om at dersom det framkommer automatisk fredete kulturminner i forbindelse med anleggsarbeid eller annen virksomhet i planområdet, må arbeidet straks stanses og utviklingsavdelingen i fylkeskommunen varsles, jmf. kulturminneloven §8, 2.

I forbindelse med registreringen ble det totalt brukt 4,5 arbeidstimer, hvorav 3 timer til registrering og 1,5 timer til etterarbeid. Faktura på kr. 2 430,- (4,5 timer a kr 540) vil bli sendt fra regnskapsseksjonen snarest.

Med hilsen

Åse Klundelien e f
fylkeskultursjef

for Anne Merete Knudsen
Inger Liv Gøytillund
kulturvernleder

Vedlegg:

1 Arkeologisk rapport med kart

Kopi til:

Buskerud kommunerevisjon Postboks 4197, 3005 DRAMMEN

Fylkesmannen i Buskerud Postboks 1604, 3007 DRAMMEN

Magne Nilsen her,

Nes kommune 3540 NESBYEN

Kopi med vedlegg:

Universitetet i Oslo UKM Pb 6762 St. Olavs plass, 0164 OSLO

POST ADRESSERES TIL AVDELINGEN - IKKE TIL ENKELTPERSONER

RAPPORT FRA KULTURMINNEREGISTRERING

Fylke	Buskerud
Kommune	Nes
Gnr/Bnr, Navn	71/15, Lyseren
Saksnr	04/00088-5 714
Gjelder	Arkeologisk registrering i forbindelse med varsel om regulering på Lyseren
Kartreferanse	M-711-kart: Ål 1616 III og Uvdal 1615 IV ØK-kart: BR 059-5-1
Utført dato	03.06.04
Utført av	Mariann Hopen, Buskerud fylkeskommune, Utviklingsavdelingen
Vedlegg	Utsnitt av M-711-kart Utsnitt av ØK-kart

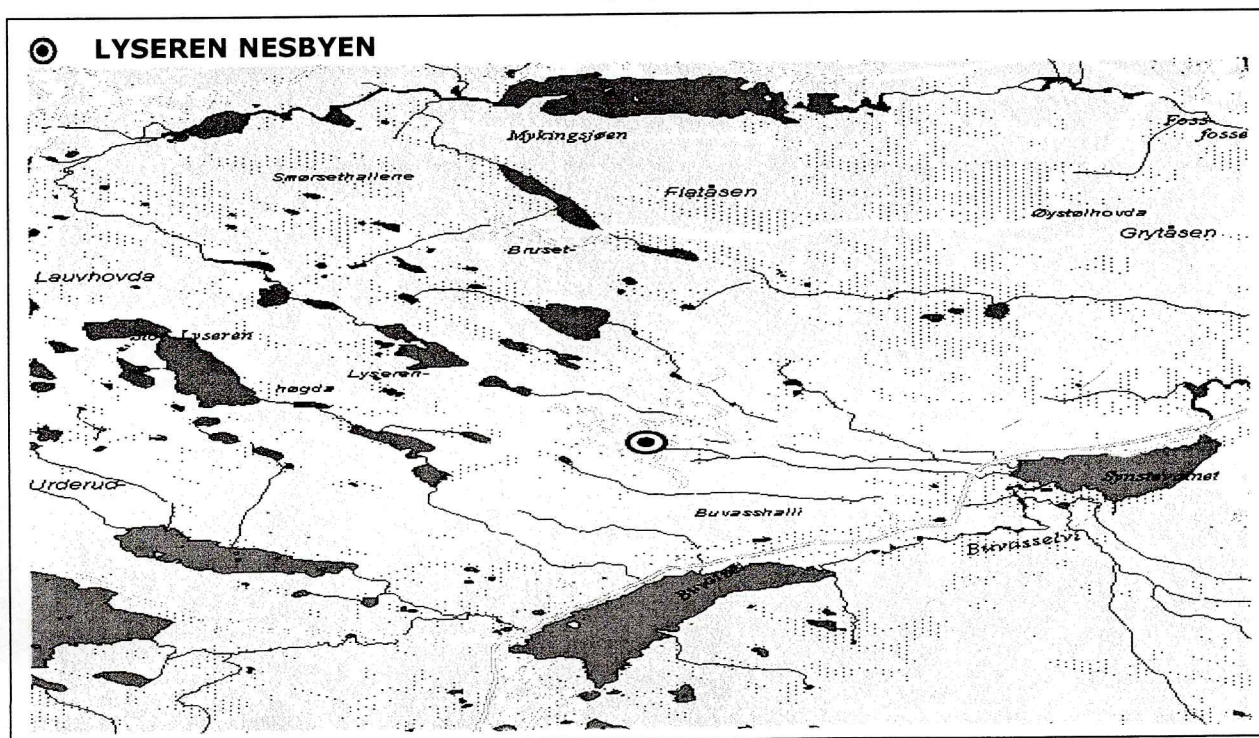

Formål og bakgrunn for undersøkelse

I forbindelse med varsel om reguleringsplan for et område på Lyseren ble det foretatt en arkeologisk registrering. Formålet for befaringen var å undersøke om det eksisterer automatisk fredede kulturminner på stedet.

Tidsbruk og bemanning

Registreringen ble foretatt 03.06.04 av Mariann Hopen. Med på turen var også grunneier Anker Majormoen. Det ble brukt 3 timer i felt inkludert kjøring og 1,5 timer til etterarbeid. Til sammen 4,5 timer.

Tidligere arkeologiske registreringer

Det er ikke tidligere registrert automatisk fredede kulturminner i området.

Topografi

Området ligger ca. 975-1025 moh, omtrent 500 m nordøst for Vardevatn (kalles Vardetjern på M-711-kartet). Det avgrenses i nord av bekken fra Vardevatn som her renner østover. Stølsvollen ligger i sørøstdelen av planen og to hytter i sørvesthjørnet.

Området som ble befart er glissent bevokst med hovedsakelig småbjørk, det består av noen bergknauser, områder med mye synlig stein og berg og flere fuktige områder og små myrer. På stølsvollen vokser det gras. Landskapet heller ganske bratt ned mot øst.

På ØK-kart-utsnittet er plangrensa for området inntegnet.

Registreringer/observasjoner

Området ble befart visuelt og det ble stukket med jordbor. Det ble ikke funnet noen automatisk fredete kulturminner på stedet.

Drammen 28.07.04

Mariann Hopen

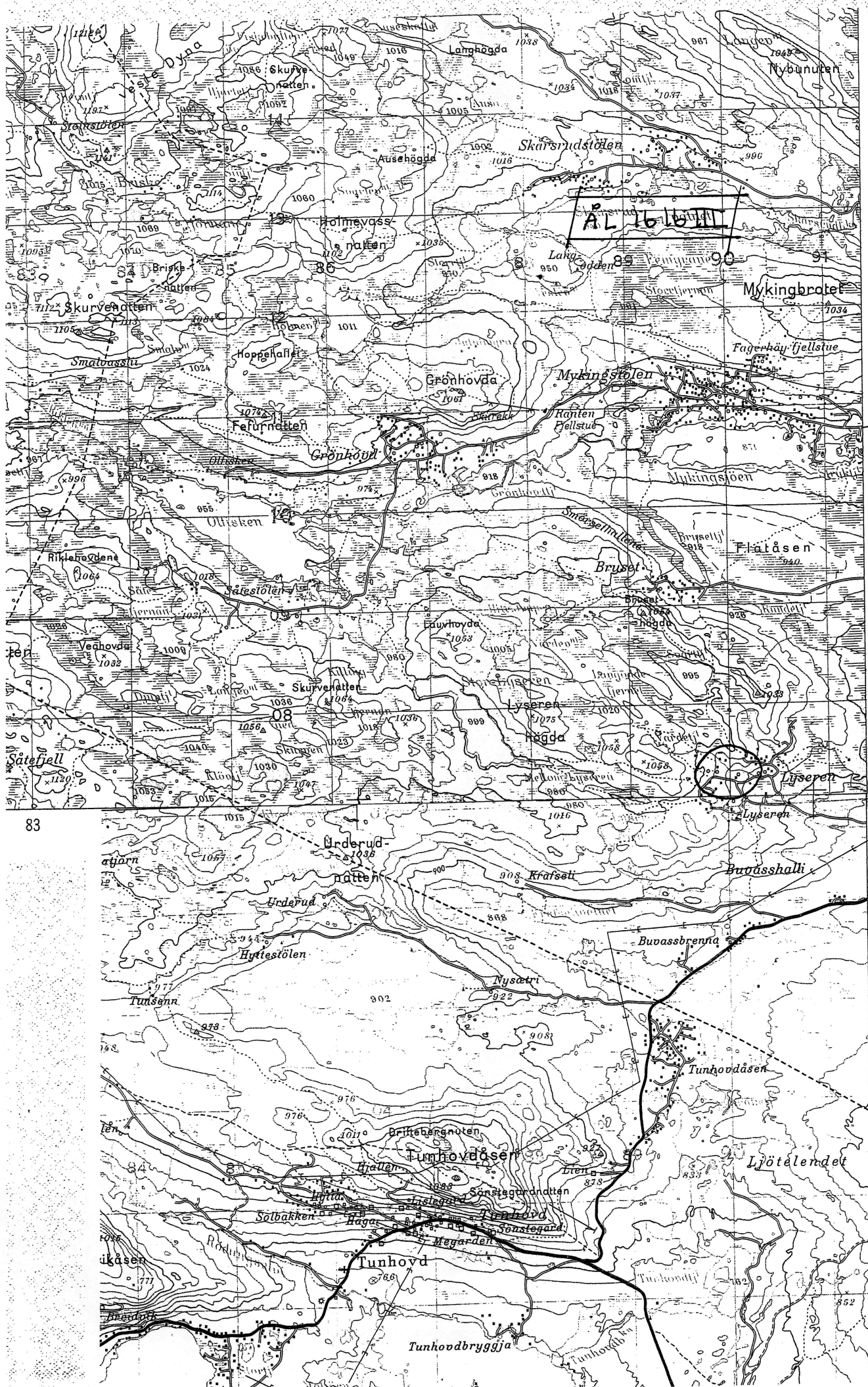

10
14
13
12
11
6710
09
08
60°25' 35"
83
NESBYEN 20 KM
MSO II
276 004 N
02
JULEN 5 KM

UVDAL
1615 IV

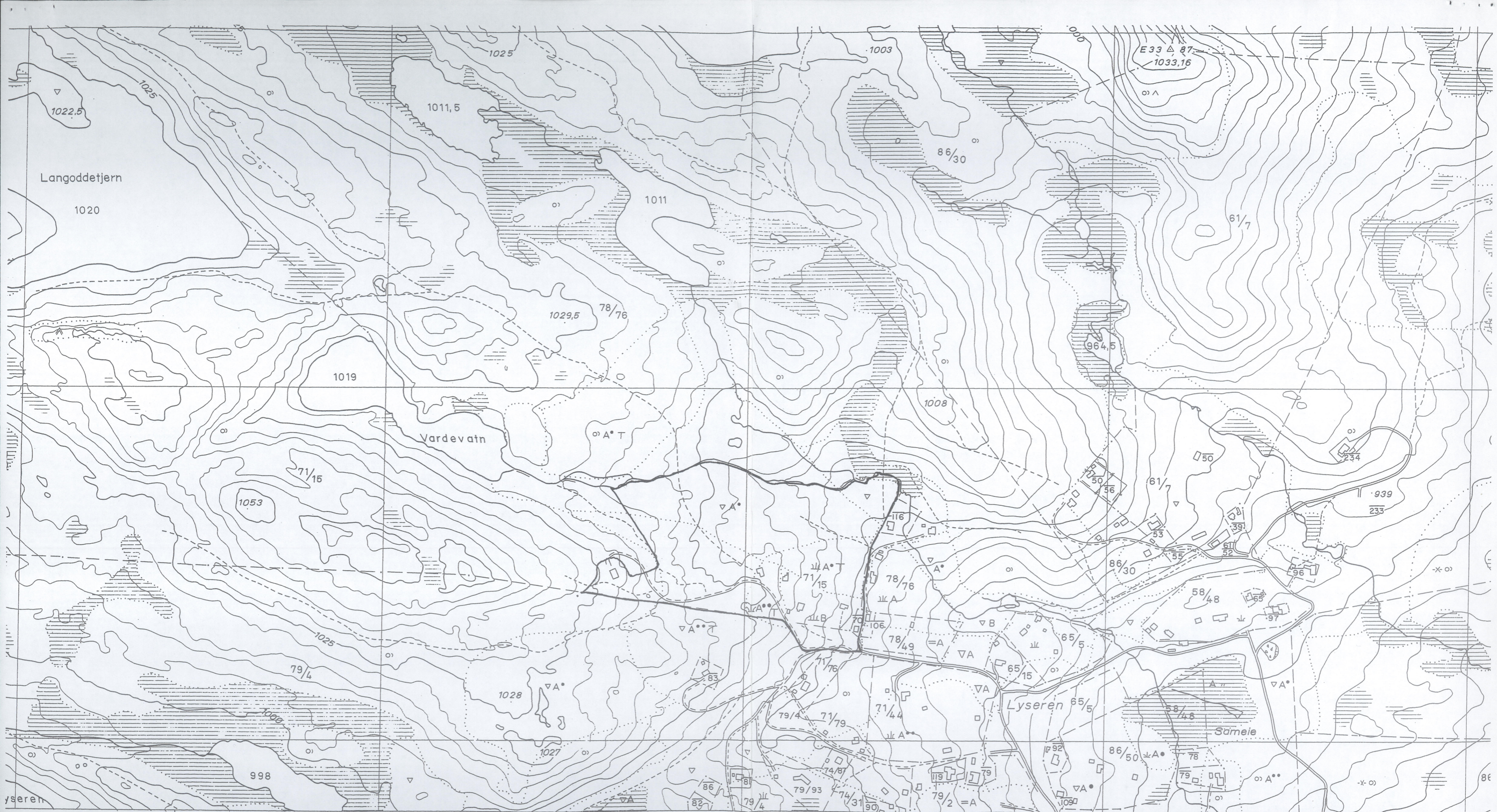

ØMISK KARTVERK

FYLKE

VIK
er år: 1971, 87

20 Bilde: K 7-10

ESKARTKONTORET
SKERUD 1988

- | | | | | | |
|---|--|---|---|--|---|
| <ul style="list-style-type: none"> △ Trekantpunkt NGO, annet ○ Polygonpunkt, fotogramm, grafisk best.punkt ○ Fotogramm, numerisk koordinatbestemt NF Presisjonsnivellment, vanlig niv. • 223,5 Høgde på terrengpunkt * 254,5 Kalle, med høgdeopplysning — Generell kurve, mellomkurve — 25 Tellekurve — Forskningskurve — Nullkurve — Usikker kurve • 233,5 Høgeste reg. v.st. i reg.vatn • Høgest beregn. flom v.stand., lågeste reg. v.st. i reg. vatn • 234/224 Høgeste reg. v.st. i ureg.vatn • 63 Vatnhøgde fotogr. dagen i ureg.vatn • 64,5/62 Høgeste og lågeste reg. vasstand i ureg.vatn | <ul style="list-style-type: none"> + + + + Riksgrense, fylkesgrense — — — — Kommunegrense — — — — Eiendomsgrænse, vanlig, tettbebygg — — — — Servituttgrense □ Nr.123 Riksgrensemerke × Kors i fjell, bolt i fjell □ Grensestein, grenserays ! Grensepåle, rør, grensetre • 75/9 59/20 Gardsnummer/bruksnummer • Torp A/S Eiendomskompleks • 58/1F2 1/22 Leietomt, små eiendommer • 60/5s 59/1bs Bruksrett til skogen, barskogen • 60/1,2ls /b /sl lauvskogen, beitet, slåtten • Markslagsgrense • Fulldyrka, overflatedyrka jord • Gjødsla beite, barskog | <ul style="list-style-type: none"> ○ Lauvskog, anna jorddekt fastmark * Blandingskog ^ Grunnlendt mark, fjell i dagen — Myr A B Lettbrukt og mindre lettbrukt dyrka jord og dyrkingsjord S H Særs høg, høg bonitet for skog M L Middels, låg bonitet for skog v Dyrka myr, nøysom vegetasjon — Grunn, djup myr — Svakt omdanna torv — Sterk omdanna torv • • • • • Blokkrik, svært blokkrik dyrkingsjord T Sjødrenerert dyrkingsjord • Dyrkingsjord på tørr sand og grus • Plantemark for skog, tvilsom + Vassjuk skogsmark | <ul style="list-style-type: none"> ○ Markert stein, stor, liten ○ Ur, mindre område ○ Grus, sand i dagen ○ Vatnkontur — Elv, kanal — Tørrelagt elveleie — Bekk sikkert gjengitt — Bekk usikkert gjengitt — Grøft — Strømretning, stryk — Isbre — Hus, ruin — Veksthus — Brygge • Fiskehjell, tank + + + Gravplass | <ul style="list-style-type: none"> R Fornminne K Freda kulturminne ○ Hage, park ○ Allé ○ Fylling ○ Skjæring ○ Steinbrott ○ Grustak, sandtak ○ Steingjerde, gruve ○ Skigard, trådgjerde ○ Støttemur ○ Dam ○ Elveforbygning ○ Terskel, tunnelinntak ○ — uttak ○ Begrensningslinje for ryddet areal | <ul style="list-style-type: none"> E6 Riksveg, motorveg 35 Riksveg 669 Fylkesveg — Kommunal bilveg — Privat bilveg — Annen kjørbar veg — Veg i tunnel — Gang-, sykkelveg — Sti, sikkert gjengitt — Sti, usikkert gjengitt — Jernbane, enkeltspor, dobbeltspor — Jernbane i tunnel — Vegbru — Jernbanebru — Gangbru |
|---|--|---|---|--|---|

(BUVATN) BR 059-5-4