



**BUSKERUD
FYLKESKOMMUNE**
Utviklingsavdelingen

Vår saksbehandler
Else Høyer Tangen, tlf 32 80 86 62

Vår dato
14.10.2004

Deres dato
25.06.2004

Vår referanse
04/00707-4
714.

Deres referanse

1 av 1

27/10-04
T.E.OLF

Nes kommune

3540 NESBYEN

ARKIV

UNIVERSITETETS KULTURHISTORISKE MUSEER Universitetet i Oslo		
Saksb	25 OKT. 2004	Kopi
Ark:	0616-65	
Saksnr:	09/10864	Dok.nr.: 1

Reguleringsplan for Liaset - gnr 65 bnr 3 - Rapport fra kulturminneregistreringer

Ovennevnte planområde er nå arkeologisk registrert. Det ble ikke funnet automatisk fredete kulturminner. Vi har derfor ingen merknader til planen.

Vi minner likevel om at dersom det framkommer automatisk fredete kulturminner i forbindelse med anleggsarbeid eller annen virksomhet i planområdet, må arbeidet straks stanses og utviklingsavdelingen i fylkeskommunen varsles, jmf. kulturminneloven §8, 2.

I forbindelse med registreringen ble det totalt brukt 6 arbeidstimer, hvorav 3 timer til for- og etterarbeid. Faktura på til sammen kr 3.240,- (6 timer a kr 540,-) vil bli sendt fra regnskapsseksjonen snarest.

Med hilsen

Åse Klundelien e f
utviklingssjef

Else Høyer Tangen
saksbehandler

Vedlegg:

1 Arkeologisk rapport med kart

Kopi til:

Buskerud kommunerevisjon Postboks 4197, 3005 DRAMMEN

Fylkesmannen i Buskerud Postboks 1604, 3007 DRAMMEN

Kopi med vedlegg:

Universitetet i Oslo UKM Pb 6762 St. Olavs plass, 0164 OSLO

Magne Nilsen Utviklingsavdelingen

POST ADRESSERES TIL AVDELINGEN - IKKE TIL ENKELTPERSONER

Postadresse
BUSKERUD FYLKESKOMMUNE
Fylkeshuset
N-3020 Drammen

Besøksadresse
Hauges gate 89
E-postadresse
Postmottak@bfk.no

Telefon
32 80 85 00

Telefaks
32808676

Bankkonto
2200.07.13523
Foretaksregisteret
NO 964 951 373

RAPPORT FRA KULTURMINNEREGISTRERING

Fylke	Buskerud
Kommune	Nes
Gnr/Bnr, Navn	65/3, Liaset
Saksnr	04/00707-2 714
Gjelder	Arkeologisk registrering i forbindelse med reguleringsplan, uttalelse
Kartreferanse	M-711-kart: 1615 I Rødberg ØK-kart: BS 058-5-1
Utført dato	20.08.04
Utført av	Mariann Hopen, Buskerud fylkeskommune, Utviklingsavdelingen
Vedlegg	Utsnitt av M-711-kart Utsnitt av ØK-kart

LIASET NESBYEN

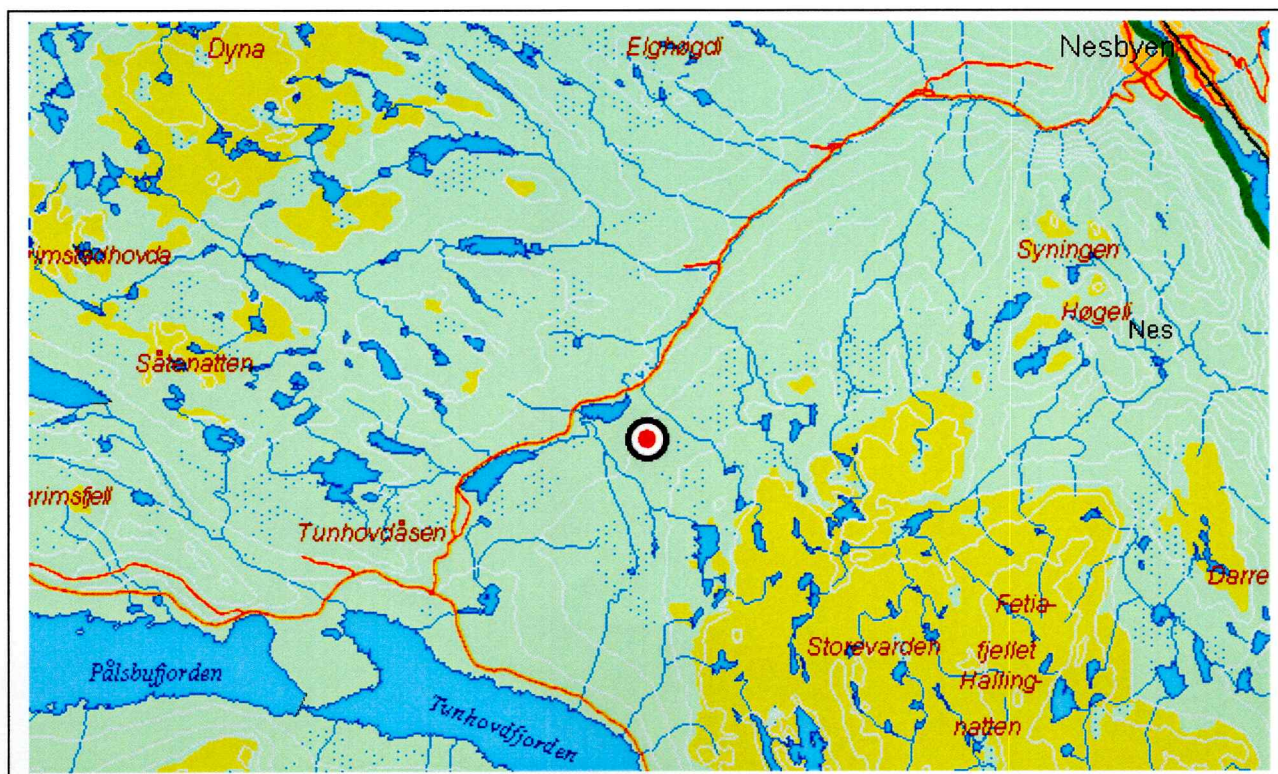

Formål og bakgrunn for undersøkelse

I forbindelse med reguleringsplan til offentlig ettersyn – uttalelse for et område på Liaset ble det foretatt en arkeologisk registrering av planområdet. Formålet med befaringa var å undersøke om det eksisterer automatisk fredede kulturminner på stedet. Stedet for registreringa er markert med rødt på kartet over, nøyaktig plangrense framgår av vedlagt ØK-kart.

Tidsbruk og bemanning

Registreringa ble foretatt 20.08.04 av Mariann Hopen. Det ble brukt 1 time til forarbeid, 3 timer i felt inkludert kjøring og 2 timer til etterarbeid. Til sammen 6 timer.

Tidligere arkeologiske registreringer

Det er ikke tidligere registrert automatisk fredede kulturminner i planområdet eller i nærheten av dette.

Topografi

Området ligger ca. 880-900 moh, ca. 400 m sørøst for Synstevatn. Østre del består av innmark på et nydyrket område. Vestre del er brukt til beite, her er det mye stein, vegetasjonen er lav og består mest av vier. Nordre del er fuktig utmark med blandingsskog. Hele området heller svakt ned mot nordvest.

Registreringer/observasjoner

Området ble befart visuelt og det ble stukket med jordbor. Det ble ikke funnet noen automatisk fredete kulturminner på stedet.

Drammen 27.09.04

Mariann Hopen

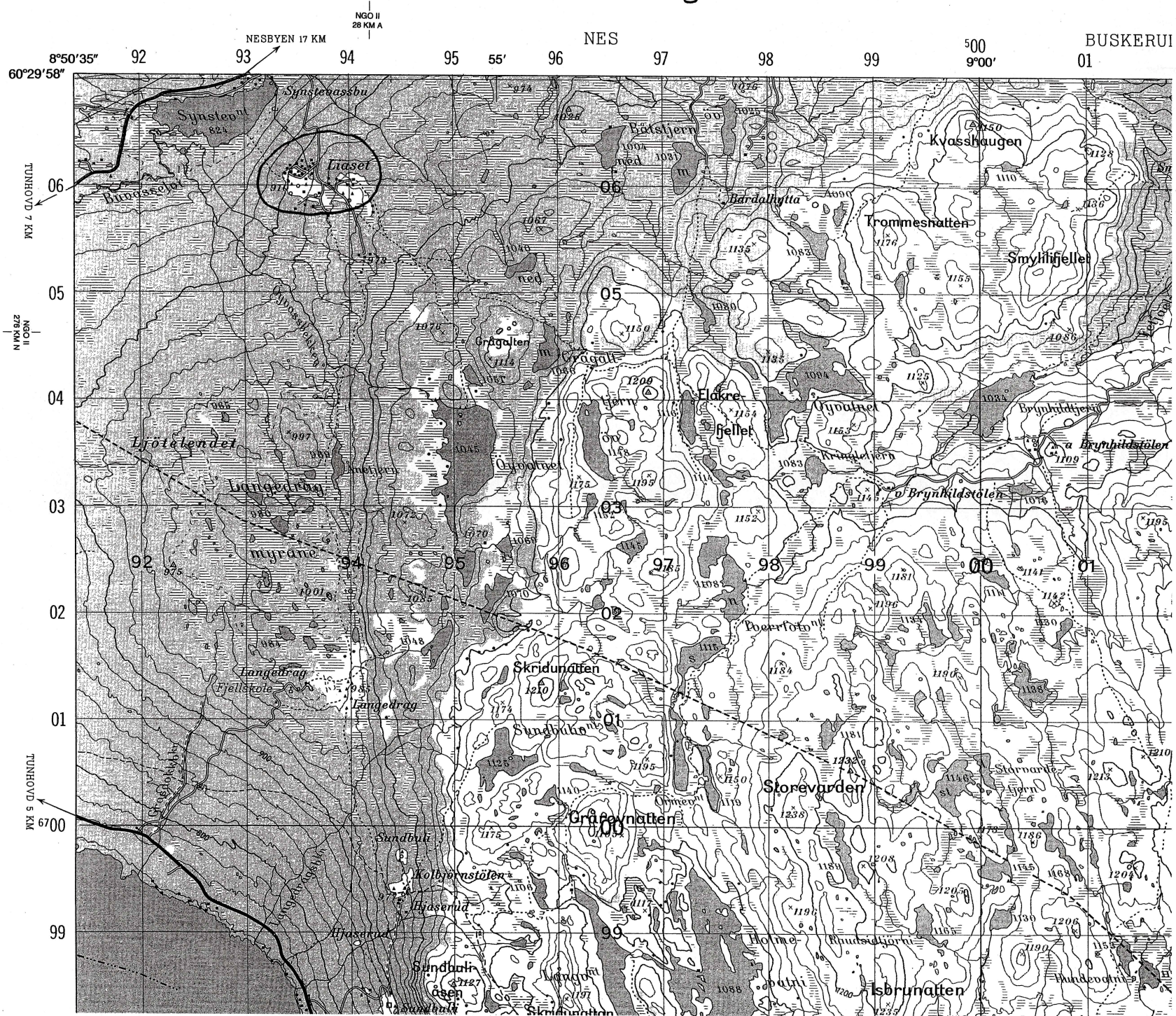

BS 59-5-1

Synstevatn
822,5

Liaseivegen

Gråroya

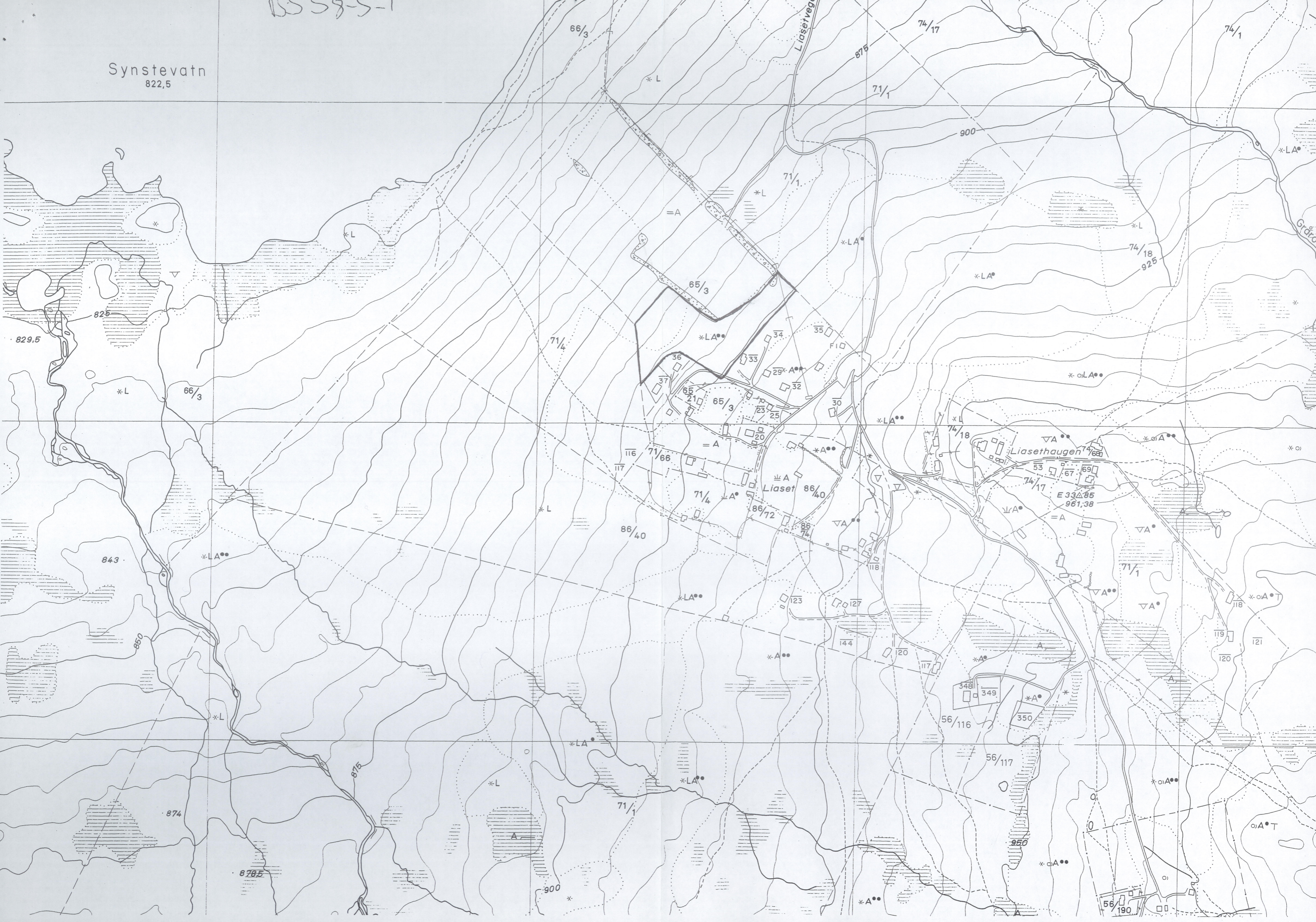

829,5

825

843

850

874

878,5

66/3

74/17

74/1

71/1

900

74/18

925

71/4

*LA

*LA

66/3

Liaset

Liasehaugen

86/40

86/72

E 3385

961,38

*LA

123

144

120

348

349

350

56/116

56/117

*LA

71/1

*LA

*LA

900

*A

56/190

119

120

121

*LA

*LA

*LA

*LA

*LA

*LA

*LA

*LA

*LA

*LA

*LA

*LA

*LA

*LA

*LA

*LA

*L

*L

*L

*L

*L

*L

*L

*L

*L

*L

*L

*L

*L

*L

*L

*L

*L

*L

*L

*L

*L

*L

*L

*L

*L

*L

*L

*L

*L

*L

*L

*LA

*LA

*LA

*LA

*LA

*LA

*LA

*LA

*LA

*LA

=A

=A

=A

=A

=A

=A

=A

=A

=A

=A

∇A

∇A

∇A

∇A

∇A

∇A

∇A

*A

*A

*A

*A

*A

*A

*A

*A

*A

*A

*A

*A

*A

*A

*A

=A

=A

=A

=A

=A

=A

=A

=A

=A

=A

∇A

∇A

∇A

∇A

∇A

∇A

∇A

*A

*A

*A

*A

*A

*A

*A

*A

*A

*A

*A

*A

*A

*A

*A