



**BUSKERUD
FYLKESKOMMUNE**

Utviklingsavdelingen

Vår saksbehandler
Anne Merete Knudsen, tlf 32 80 87 23

9/2-04
T.E. m

Vår dato
01.07.2004

Deres dato

Vår referanse
03/03217-6
714.

Deres referanse

1 av 1

Nes kommune

3540 NESBYEN

ARKIV

UNIVERSITETETS KULTURHISTORISKE MUSEER	
Universitetet i Oslo	
Saksb.	Kopi
160	08 JULI 2004
Ark.	0616-62-
Saksnr.	04/7088 Dok.nr.: 1

Trollset, gnr 62/54 og 62, Nes kommune - rapport fra kulturminneregistrering

Ovennevnte planområde er nå arkeologisk registrert. Det ble ikke funnet automatisk fredete kulturminner. Vi har derfor ingen merknader til planen.

Vi minner likevel om at dersom det framkommer automatisk fredete kulturminner i forbindelse med anleggsarbeid eller annen virksomhet i planområdet, må arbeidet straks stanses og utviklingsavdelingen i fylkeskommunen varsles, jmf. kulturminneloven §8, 2.

I forbindelse med registreringen ble det totalt brukt 6,5 arbeidstimer, hvorav 1 time til forarbeid, 4 timer til befaring og 1,5 timer til etterarbeid. Faktura på kr. 3 510,- vil bli sendt fra regnskapsseksjonen snarest.

Med hilsen

Åse Klundelien e f
Fylkeskultursjef

Inger Liv Gøytal Lund
kulturvernleder

Vedlegg:

1 Arkeologisk rapprt med kart

Kopi til:

Buskerud kommunerevisjon	Postboks 4197, 3005 DRAMMEN
Fylkesmannen i Buskerud	Postboks 1604, 3007 DRAMMEN
Magne Nilsen	Her,
Kopi med vedlegg:	
Universitetet i Oslo UKM	Pb 6762 St. Olavs plass, 0164 OSLO

POST ADRESSERES TIL AVDELINGEN - IKKE TIL ENKELTPERSONER

Postadresse
BUSKERUD FYLKESKOMMUNE
Fylkeshuset
N-3020 Drammen

Besøksadresse
Hauges gate 89
E-postadresse
Postmottak@bfc.no

Telefon
32 80 85 00

Telefaks
32808676

Bankkonto
2200.07.13523
Foretaksregisteret
NO 964 951 373

RAPPORT FRA KULTURMINNEREGISTRERING

Fylke	Buskerud
Kommune	Nes
Gnr/Bnr, Navn	62/54,62, Trollset
Saksnr	03/03217-5 714
Gjelder	Arkeologisk registrering i forbindelse med forslag til reguleringsplan for Trollset
Kartreferanse	M-711-kart: 1616 II, Gol ØK-kart: BS 059-5-2
Utført dato	02.06.04
Utført av	Mariann Hopén, Buskerud fylkeskommune, Utviklingsavdelingen
Vedlegg	Utsnitt av M-711-kart Utsnitt av ØK-kart

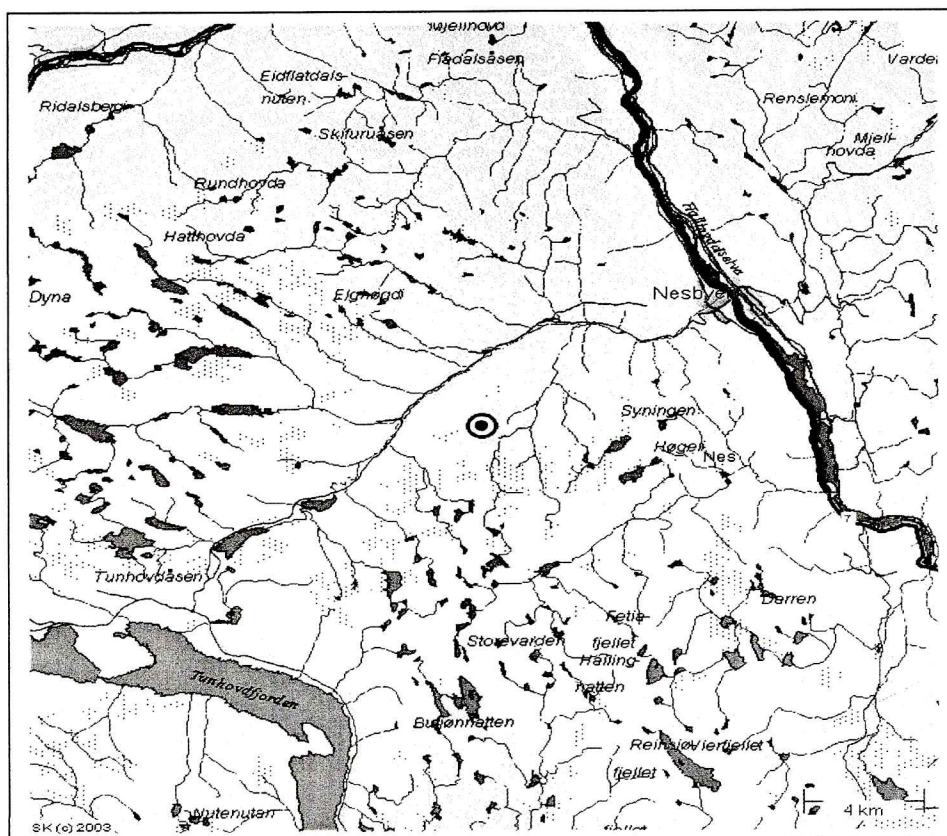

Formål og bakgrunn for undersøkelse

I forbindelse med planforslag om utvidelse av tidligere godkjent hytteområde på Trollset ble det foretatt en arkeologisk registrering av det aktuelle området. Formålet for befaringen var å undersøke om det eksisterer automatisk fredede kulturminner i området.

Tidsbruk og bemanning

Registreringen ble foretatt 02.06.04 av Mariann Hopen. Det ble brukt 1 time til forarbeid, 4 timer i felt og 1,5 time til etterarbeid. Til sammen 6,5 timer.

Tidligere arkeologiske registreringer

Det er ikke tidligere registrert automatisk fredede kulturminner i området.

Topografi

Trollset ligger ca. 920 moh. Området som ble befart er ei lyngbevokst helling som ligger sør og sørøst for det eksisterende hyttefeltet. Landskapet heller mot nordvest. På ØK-kartutsnittet er plangrense for både rundt nytt og gammelt planområde inntegnet.

Registreringer/observasjoner

Området ble befart visuelt og det ble stukket med jordbor. Det ble ikke funnet noen automatisk fredete kulturminner på stedet.

Drammen 25.06.04

Mariann Hopen

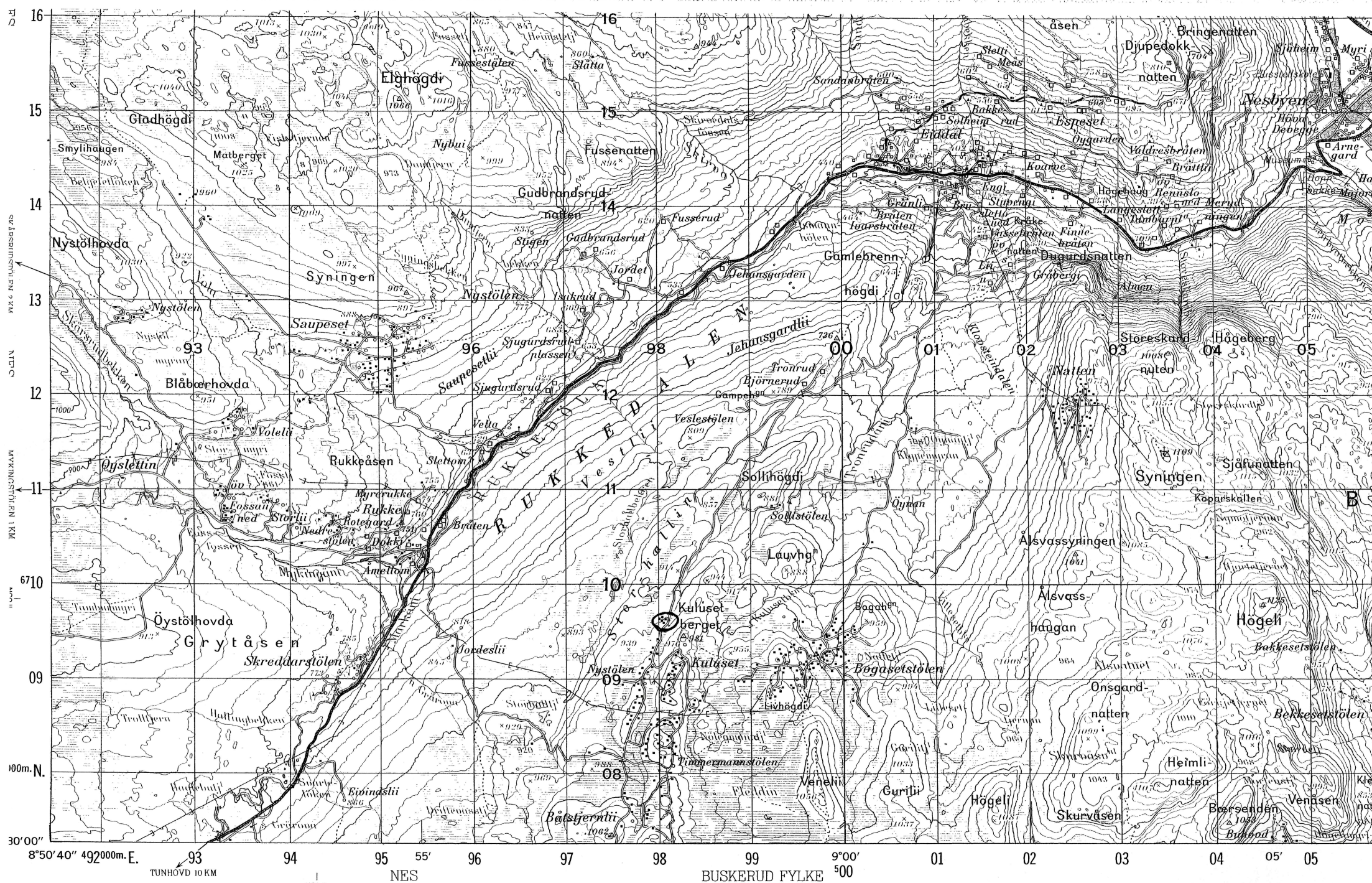

afiske oppmåling 1982. Synfart 1979.
 grafiske oppmåling 1982. Field checked 1979.

M711
 Edition 2 - NOR

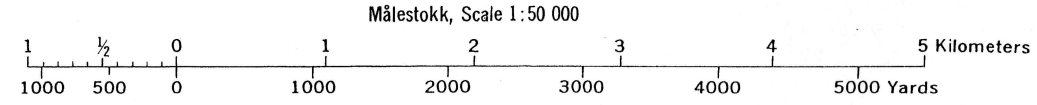

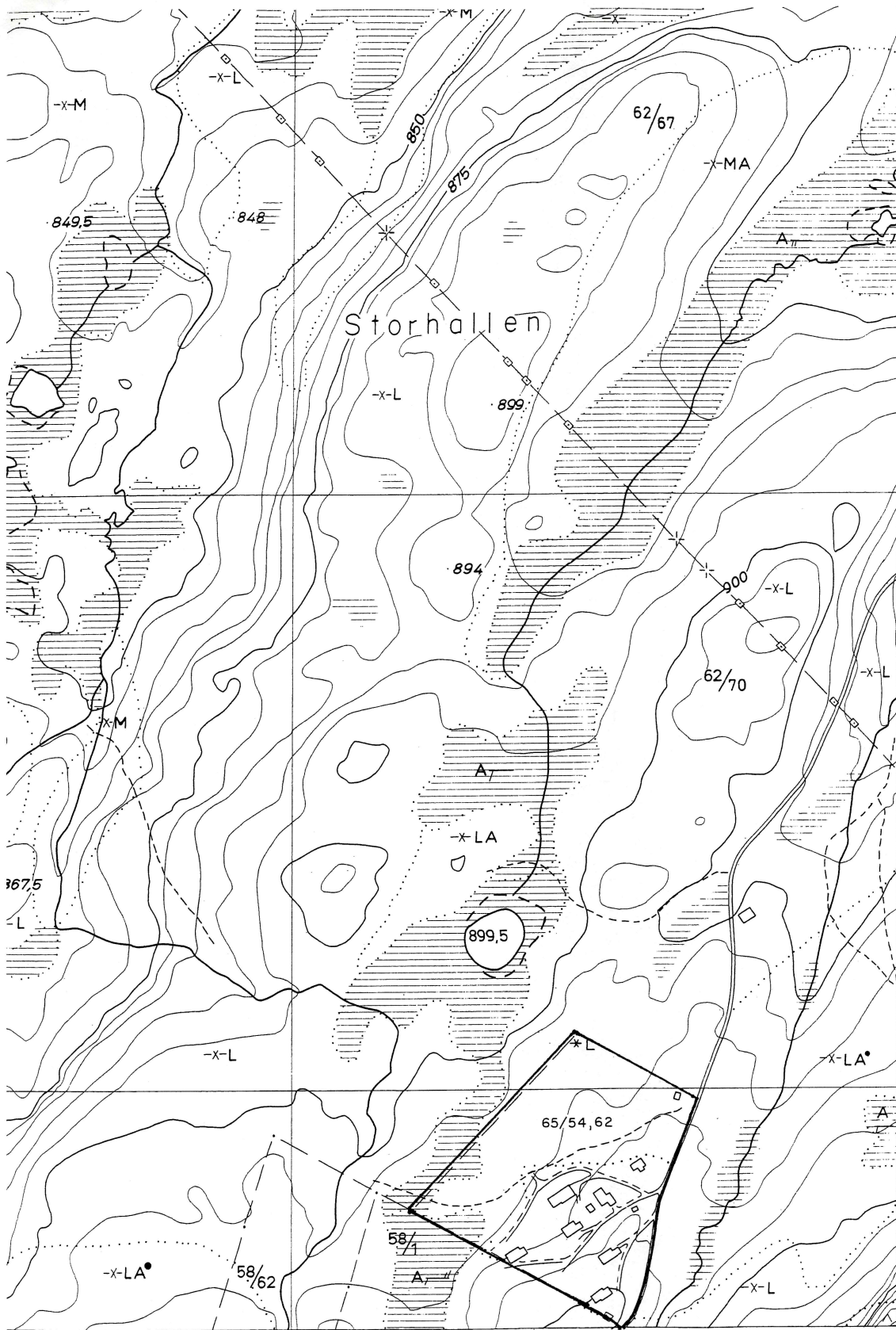

X 280 800
Y 32 000

498

Målestokk 1: 5000

50 100 200 300

Ekvidistanse 5 m

BS060-5-3	BS060-5-4	BT060-5-3
BS059-5-1	BS059-5-2	BT059-5-1
BS059-5-3	BS059-5-4	BT059-5-3

ammekanten for UTM-rutenett; Sonebelte 32 V.
irensene på kartet er ikke rettsgyldige.
Fornminner: Registrert

NES BUSKERUD
VESTLII BS 059-5-2