



Nes kommune
Rukkedalsv.
3540 NESBYEN

INST. FOR ARKEOLOGI, KUNSTHISTORIE OG NUMISMATIKK	
Universitetet i Oslo	
Saksb.: JHL	Kopi:
28 NOV 1997	
Ark.: 0616-62	
Saksnr.: 97/8467	Dok. nr.: 1

Saksbeh: Knut Paasche
Dir. tlf: 32808593
Telefaks: 32808672
Vår ref: 97/3472-2 (Oppgis ved henv.)
Arkivkode: 650.714.
Vår dato: 24.11.97
Deres dato:
Deres ref: 473/97

STORHALLE I NES KOMMUNE. GNR. 62/73. REGULERINGSPLAN - OVERSENDES TIL UTTALELSE

Vi har foretatt arkivundersøkelse av det foreslåtte reguleringsområdet. Vi sitter ikke inne med opplysninger om at det finnes automatisk fredete kulturminner innenfor reguleringsområdet. Registreringene av automatisk fredete kulturminner, som er foretatt i forbindelse med utarbeidelse av økonomisk kartverk, er ofte mangelfulle. Vi ønsker derfor å foreta registreringer før vi kan uttale oss til planen.

Vedlagt følger budsjett for arkeologisk registrering av planen. Vi viser til lov om kulturminner §§ 8 og 9 om undersøkelsesplikten ved planlegging av offentlige og større private tiltak. Utgifter til slik gransking må dekkes av tiltakshaver jfr. lovens § 10.

Arbeidet må utføres på bar- og frostfri mark, og må derfor vente til våren. Vennligst gi skriftlig tilbakemelding med godkjenning av budsjettet, slik at vi så snart som neste vår kan komme igang med arbeidet.

Vi tar forbehold om at det kan bli endringer i budsjettet. Skulle dette skje vil vi varsle om dette.

Med hilsen

Geir Helgen
fylkeskonservator

Knut Paasche
fylkesarkeolog

Vedlegg:

Kopi: Universitetets Oldsaksamling / IAKN
Riksantikvaren
Regionalutviklingsavdelingen /her



Nes kommune
Rukkedalsv.
3540 NESBYEN

INST. FOR ARKEOLOGI, KUNSTHISTORIE OG NUMISMATIKK		
Universitetet i Oslo		
Saksb.:	14 AUG 1998	Kopt:
Ark.:	0616-62	
Saksnr.:	97/8467	Dok. nr.:

Saksbeh: Knut Paasche
Dir. tlf: 32808593
Telefaks: 32808672
Vår ref: 97/3472-3 (Oppgis ved henv.)
Arkivkode: 650.714.
Vår dato: 22.07.98
Deres dato:
Deres ref:

STORHALLE. UTTALELSE TIL REGULERINGSPLAN. GNR 62 BNR. 73. NES KOMMUNE

Ovennevnte planområde er befart, og det ble funnet enkelte kulturminner fra forhistorisk og nyere tid innenfor planområdet.

Det ble funnet en kullgrop. Dette er spor etter kullproduksjon i jernalder/middelalder (se vedlagt kart R1). I dag er gropa merket av som fangstgrop som en del av en natur-kultursti i området. Men form og størrelse tilsier at dette er helt klart ikke er en fangstgrop. Gropa og en 5 meter sone rundt dens synlige ytterkant er automatisk fredet jfr. kulturminneloven § 4 og 6 (se vedlagt skisse). Vi ber om at planen blir endret slik at det fredete kulturminnet ikke blir berørt, og at det legges ut som spesialområde i følge plan og bygningsloven § 25. I motsatt fall har fylkeskonservator innsigelse til planen.

Øst for vegen og elva som går igjennom planen går det en gammel sti/rideveg. Denne er godt bevart, og bygget opp med stein flere steder. Trolig er dette den gamle vegen inn til Bogastølen. Vi vil sterkt anbefale at denne tegnes inn i planen, og reguleres til spesialområde for kultur. Dette slik at denne gamle vegen blir bevart gjennom et planteknisk vern. Slik vi ser det, representerer en gammel veg som denne kvaliteter som også vil gi en høyere verdi til området som en helhet, og dermed også til de hyttene som skal bygges. Det er sterkt beklagelig at den nye vegen, opp mot byggeområdet der det er planlagt hotell, skjærer gjennom den gamle stien/ridevegen. Her bør stien/vegen merkes, og det bør lages en grei overgang mellom den nye vegen og den gamle, slik at det ikke blir problematisk og følge den gamle stien/vegen.

Fylkeskonservator synes også det er uheldig å legge et hotell så høyt i terrenget. Dette vil bli et fremmedelement i kulturlandskapet, og endre karakteren som i dag består av støler, skog og en del hytter. Innenfor område der det planlegges hotell går det i dag en natur-kultursti med tema skog og bruken av skogen. Det er også restaurert et bjønnestille oppe på toppen. Det vil være særdeles uheldig om denne skal vike for planer om et nytt hotell.

Vi gjør oppmerksom på at det kan søkes om dispensasjon fra Lov om kulturminner. En slik søknad med begrunnelse skal sendes Buskerud fylkeskommune, kulturavdelingen, men stilles til Universitetet i Oslo, Institutt for arkeologi, kunsthistorie og numismatikk, Frederiksgt. 3, 0164 OSLO. Dersom en slik søknad blir innvilget, vil fredningen først bli opphevet etter en arkeologisk undersøkelse som må bekostes av tiltakshaver.

Dersom det under anleggsarbeid i området skulle dukke opp andre fredete kulturminner, må arbeidet straks stanses og fylkeskonservatoren varsles jfr. kulturminneloven § 8.2. Det er også viktig at endelig reguleringskart og reguleringsbestemmelser oversendes fylkeskonservator når disse har vært oppe til behandling.

Vi sender vedlagt spesifikasjon av regning for kulturminneregistrering i ovennevnte område til orientering. Faktura for innbetaling blir sendt fra regnskapsseksjonen snarest.

Med hilsen

Geir Helgen
fylkeskonservator

Knut Paasche
fylkesarkeolog

Vedlegg: 1. Kartkopi med avmerket registrering R1 og gammel sti/rideveg
2. Skisse som viser eks. på 5-meter sone
3. Spesifikasjon av regning

Kopi m. vedlegg 1, 2 og 3:

Riksantikvaren
Universitetets Oldsaksamling / IAKN
Regionalutviklingsetaten / her
Hallingdal Folkemuseum

Kopi m. vedlegg 3:

Regnskapsseksjonen
Fylkesrevisor
Kari Wøien / her

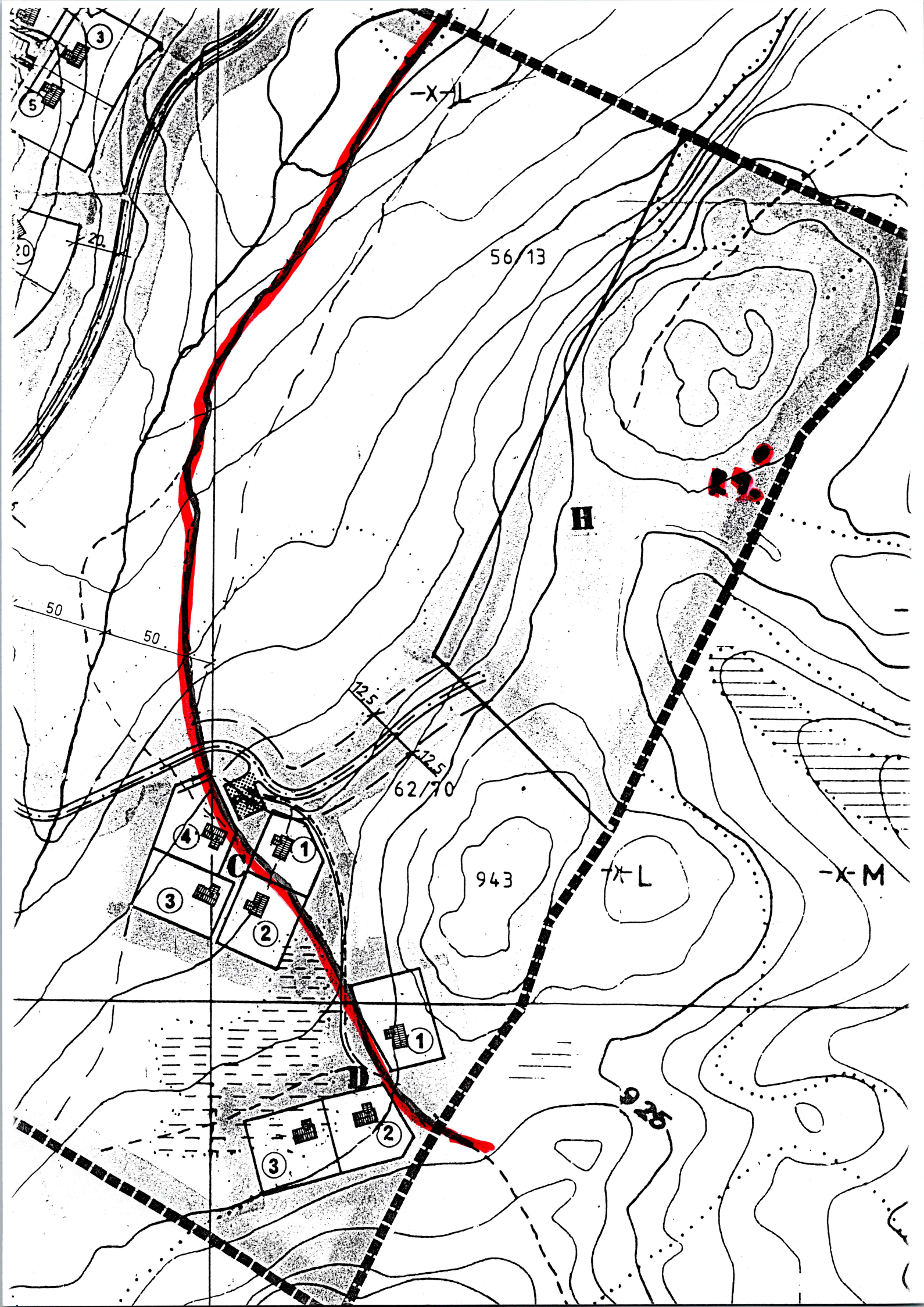

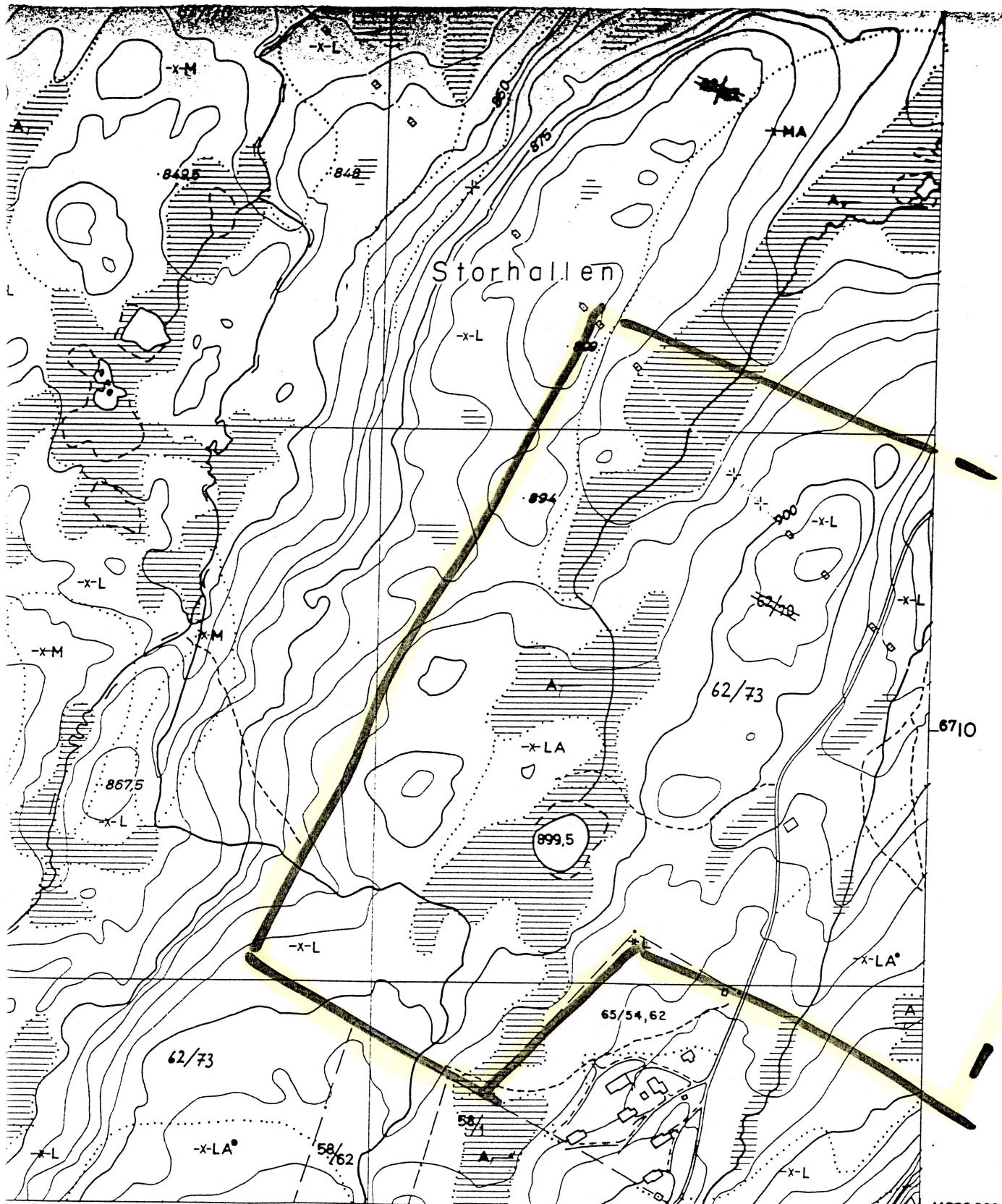

X 280 800
Y 32 000

498

Målestokk 1: 5000

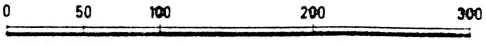

Etvidelse 5 m

BS060-5-3	BS060-5-4	BT060-5-3
BS059-5-1	BS059-5-2	BT059-5-1
BS059-5-3	BS059-5-4	BT059-5-3

Mærker i rammekanten for UTM-rutenett; Sonebelte 32 V.
Grensene på kartet er ikke rettgylfdige.
Fomminner: Registrert

NES BUSKERUD
VESTLII BS 059-5-2

5-meter sonen / spesialområde kultur (eks. kullgrop):

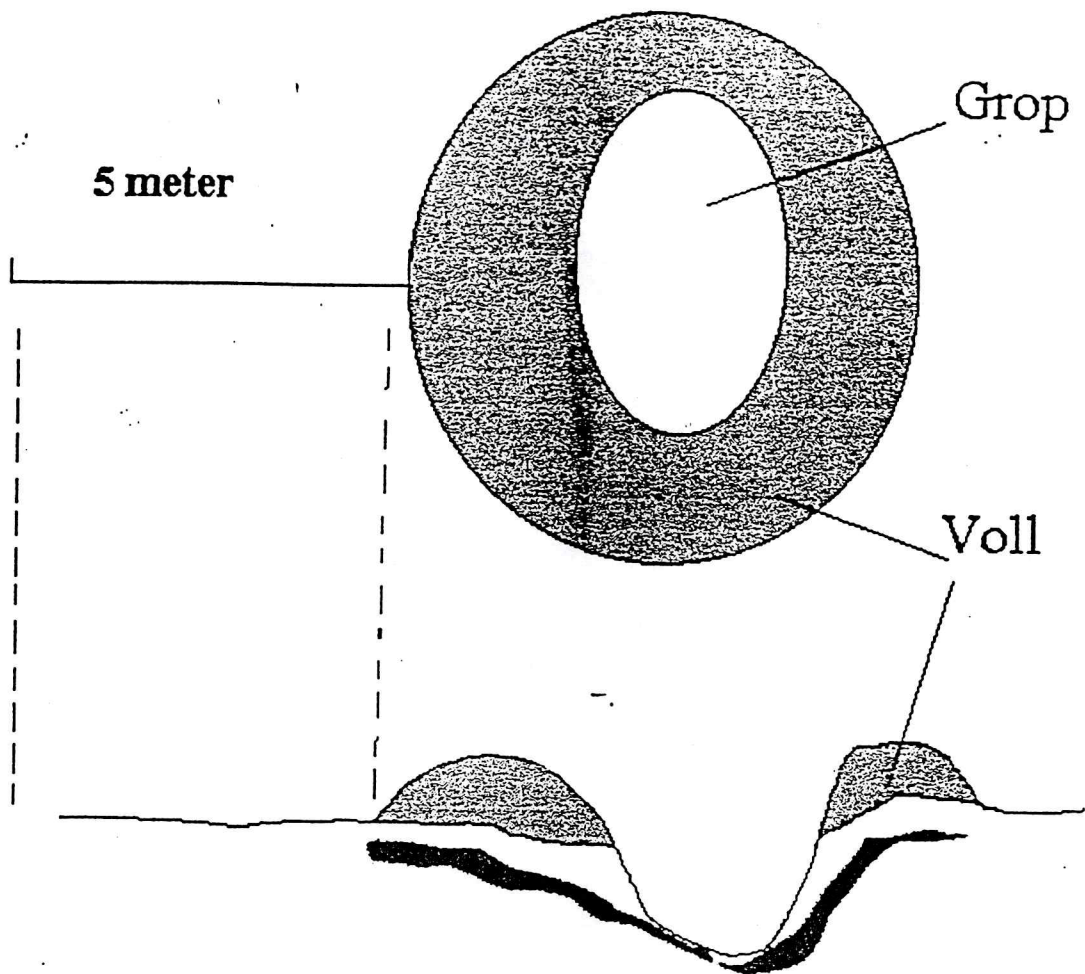

5-meter sonen (sikringsonen) / spesialområde ved flere objekter/felt (eks. kullgrop):

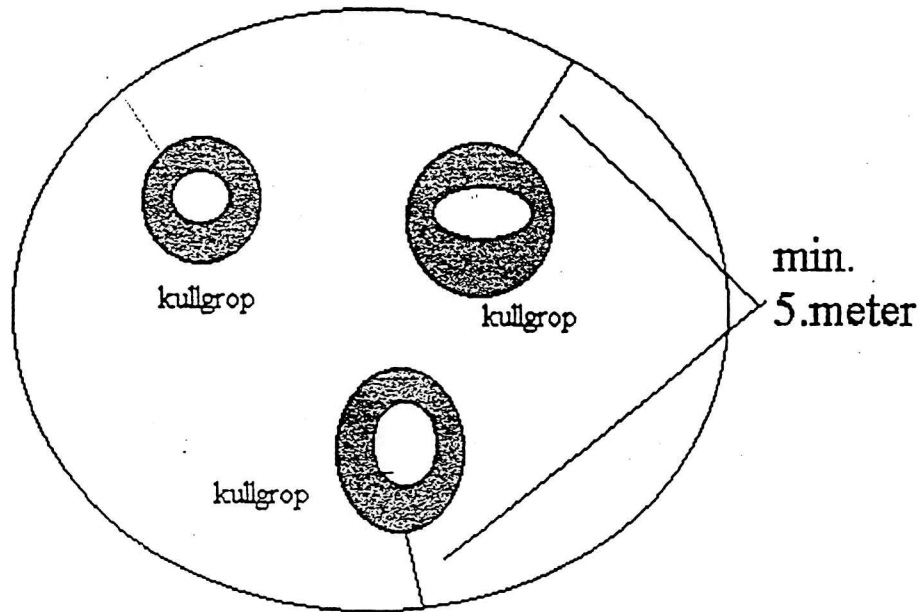

Den ytre grense for spesialområdet / sikringsonen må ikke nødvendigvis være sirkulær, eller følge akkurat i ytterkanten av 5-meter sonen. Det vil vær naturlig om den justeres i forhold til eksisterende naturlige grenser i marka: terreng, veger, vann, gjerde osv.