



BUSKERUD
FYLKESKOMMUNE

Utviklingsavdelingen

Vår saksbehandler
Anne Merete Knudsen, tlf 32 80 87 23

Vår dato
29.07.2004

Deres dato

Vår referanse
03/02973-6

714.

Deres referanse

1 av 1

Nes kommune
v/ Næringsavdelingen

3540 NESBYEN

ARKIV

| | |
|--|--------------|
| UNIVERSITETETS KULTURHISTORISKE MUSEER | |
| Universitetet i Oslo | |
| Saksb. L60 | 04 AUG. 2004 |
| Ark.: 06/16-58 | |
| Saksnr.: 04/7807 | Dok.nr.: 1 |

Grønhovd , gnr 58/7 , Nes kommune - rapport fra kulturminneregistrering

Ovennevnte planområde er nå arkeologisk registrert. Det ble ikke funnet automatisk fredete kulturminner. Vi har derfor ingen merknader til planen.

Vi minner likevel om at dersom det framkommer automatisk fredete kulturminner i forbindelse med anleggsarbeid eller annen virksomhet i planområdet, må arbeidet straks stanses og utviklingsavdelingen i fylkeskommunen varsles, jmf. kulturminneloven §8, 2.

I forbindelse med registreringen ble det totalt brukt 5,5 arbeidstimer, hvorav 4 timer til registrering og 1,5 timer til etterarbeid. Faktura på kr. 2 970,- (5,5 timer a kr 540) vil bli sendt fra regnskapsseksjonen snarest.

Medhilsen

Åse Klundelien

for Åse Klundelien e f
Fylkeskultursjef

Anne Merete Knudsen
for Inger Liv Gøytil Lund
kulturvernleder

Vedlegg:

1 Arkeologisk rapport med kart

Kopi til:

Buskerud kommunerevisjon Postboks 4197, 3005 DRAMMEN
Fylkesmannen i Buskerud Postboks 1604, 3007 DRAMMEN
Magne Nilsen her,
Kopi med vedlegg:
Universitetet i Oslo UKM Pb 6762 St. Olavs plass, 0164 OSLO

POST ADRESSERES TIL AVDELINGEN - IKKE TIL ENKELTPERSONER

Postadresse
BUSKERUD FYLKESKOMMUNE
Fylkeshuset
N-3020 Drammen

Besøksadresse
Hauges gate 89
E-postadresse
Postmottak@bfk.no

Telefon
32 80 85 00

Telefaks
32808676

Bankkonto
2200.07.13523
Foretaksregisteret
NO 964 951 373

RAPPORT FRA KULTURMINNEREGISTRERING

| | |
|----------------------|---|
| Fylke | Buskerud |
| Kommune | Nes |
| Gnr/Bnr, Navn | 58/7, Grønhovd |
| Saksnr | 03/02973-2 714 |
| Gjelder | Arkeologisk registrering i forbindelse med uttalelse til reguleringsplan for hyttefelt på Grønhovd |
| Kartreferanse | M-711-kart: Ål 1616 III ØK-kart: BR 059-5-1 |
| Utført dato | 02.06.04 |
| Utført av | Mariann Hopen, Buskerud fylkeskommune, Utviklingsavdelingen |
| Vedlegg | Utsnitt av M-711-kart Utsnitt av ØK-kart |

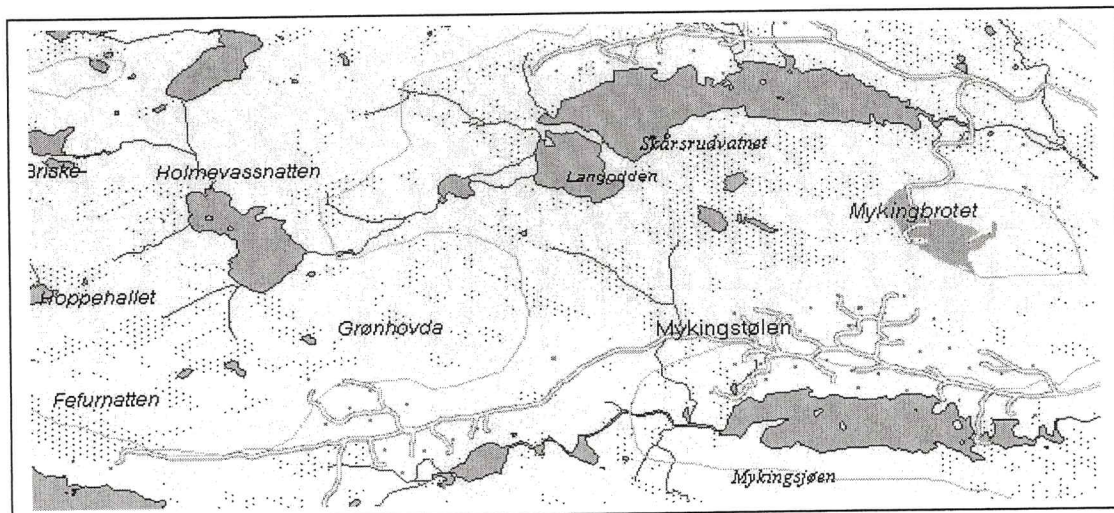

Formål og bakgrunn for undersøkelse

I forbindelse med uttalelse til reguleringsplan for et område på Grønhovd ble det foretatt en arkeologisk registrering. Formålet for befaringen var å undersøke om det eksisterer automatisk fredede kulturminner på stedet.

Tidsbruk og bemanning

Registreringen ble foretatt 02.06.04 av Mariann Hopen. Med på turen var også Jan Rognebakke. Det ble brukt 4 timer i felt inkludert kjøring og 1,5 timer til etterarbeid. Til sammen 5,5 timer.

Tidligere arkeologiske registreringer

Det er ikke tidligere registrert automatisk fredede kulturminner i området.

Topografi

Området ligger ca. 900-940 moh, vest for Mykingstølen. Det avgrenses i nord og nordøst av veien fra Mykingstølen og Ranten hotell videre mot Grønhovd og i sør av bekken fra Grønhovdtjern som renner østover gjennom to mindre tjern. Sørøsthjørnet av området ligger ned mot det største tjernet lengst øst i området. Området som ble befart er bevokst med blandingsskog, det består av noen bergknauser, områder med mye synlig stein og flere fuktige områder og små myrer. Landskapet heller hovedsakelig ned mot sør. På ØK-kart-utsnittet er plangrensa for området inntegnet.

Registreringer/observasjoner

Området ble befart visuelt og det ble stukket med jordbor. Det ble ikke funnet noen automatisk fredete kulturminner på stedet.

Drammen 28.07.04

Mariann Hopen

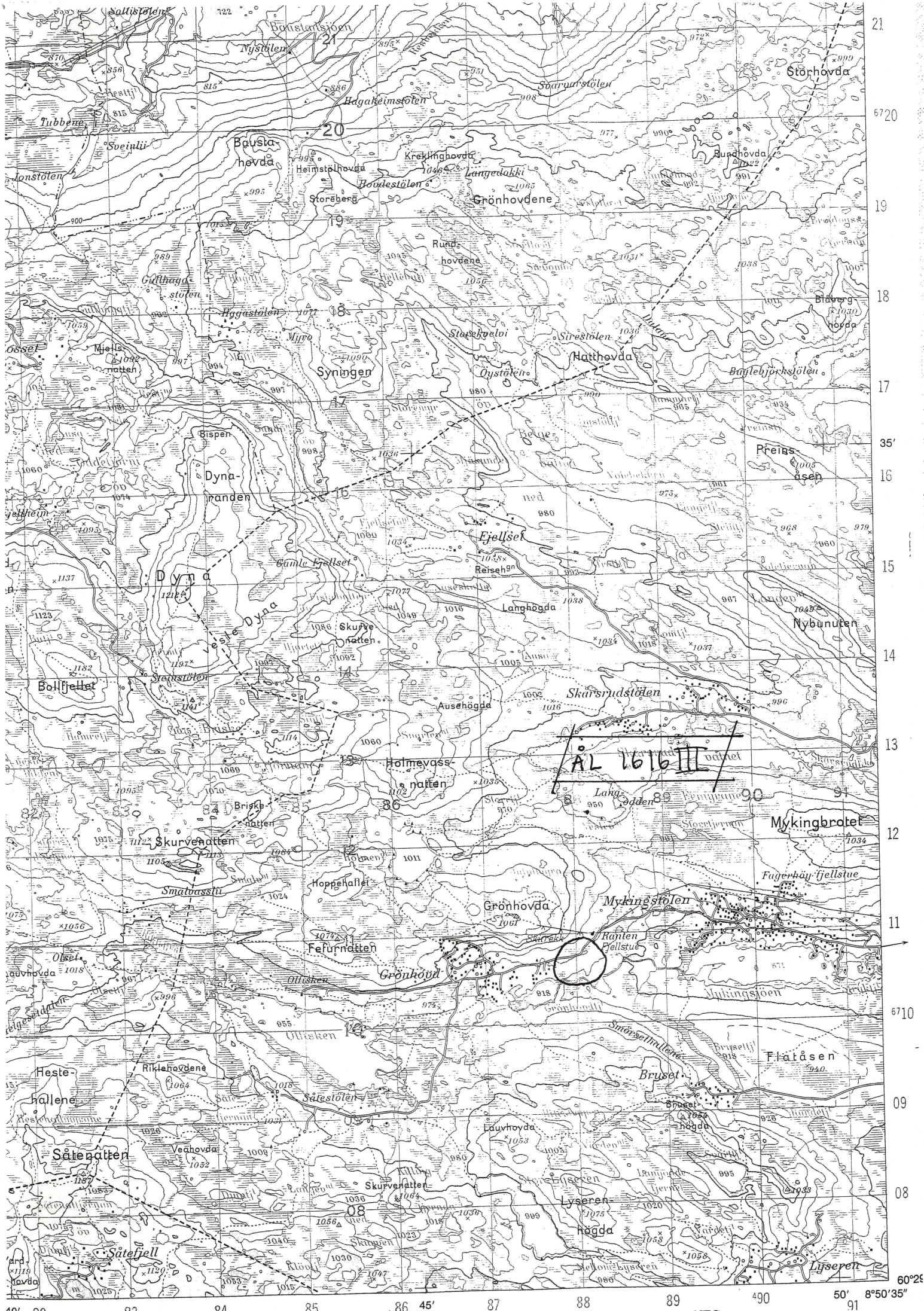

21
6720
19
18
17
35'
16
15
14
13
12
11
6710
09
08
60°25'

40' 82 83 84 85 86 45' 87 88 89 490 50' 8°50'35'

