



Prevista AS

Gamlevegen 6
3550 GOL

ARKIV

KULTURHISTORISK MUSEUM Universitetet i Oslo	
Saksb. 460	Kopi 15 NOV. 2004
Ark.: 0616-56	
Saksnr. 04/11.556	Dok.nr.: 1

Reguleringsplan for Natten 56/19 og Einan 58/9, Nes kommune - Rapport fra kulturminneregistreringer

Ovennevnte planområde er nå arkeologisk registrert. Det ble registrert et varp som er fredet jfr. kulturminneloven §4.f. Se vedlagte registreringsrapport og registreringsskjema. Slike varp har en muntlig tradisjon på at når lik ble fraktet fra stølene Bøgaset eller Natten og ned til bygda, hvilte likfølget her. Da kastet en kvist eller stein der hvor likfølget slo seg ned. Vi har ikke mange kjente vart i Buskerud og det er derfor svært viktig å ta vare på dem. Det ville være fint om varpet kunne skiltes og fortelle denne historien som vi regner med få kjenner til.

Varpet og en sikringszone på minimum fem meter må legges ut til spesialområde bevaring jfr. plan- og bygningsloven §25.6. Kulturminnet må merkes på plankartet med et symbol og med avgrensning. I reguleringsbestemmelsene må det stå:

I planområdet er det registrert et kulturminne, et varp, som er automatisk fredet jfr. kulturminneloven §4.f. Med til kulturminnet hører en sikringszone på minimum 5 meter utenfor Kulturminnets synlige yterkant jfr. kulturminneloven §6.

Vi minner også om at dersom det framkommer automatisk fredete kulturminner i forbindelse med anleggsarbeid eller annen virksomhet i planområdet, må arbeidet straks stanses og utviklingsavdelingen i fylkeskommunen varsles, jmf. kulturminneloven §8, 2.

Vi ber om å få tilsendt reguleringsplanen når dette er lagt inn i planen. Dersom det er spørsmål, vennligst ta kontakt.

I forbindelse med registreringen ble det totalt brukt 7 arbeidstimer, hvorav 3 timer til for- og etterarbeid. Faktura på til sammen kr 3.780,- (7 timer a kr 540,-) vil bli sendt fra regnskapsseksjonen snarest.

Med hilsen

Åse Klundelien e f
konst. utviklingssjef

Inger Liv Gøytil Lund
kulturvernleder

POST ADRESSERES TIL AVDELINGEN - IKKE TIL ENKELTPERSONER

Vår dato
02.11.2004

Vår referanse
04/00592-5

Vedlegg:

1 Arkeologisk rapport med kart

Kopi til:

Buskerud kommunerevisjon Postboks 4197, 3005 DRAMMEN

Fylkesmannen i Buskerud e-post,

Nes kommune 3540 NESBYEN

Kopi med vedlegg til:

Universitetet i Oslo UKM Pb 6762 St. Olavs plass, 0164 OSLO

Magne Nilsen Utviklingsavdelingen

RAPPORT FRA KULTURMINNEREGISTRERING AV EINAN I NES KOMMUNE

Fylke	Buskerud
Kommune	Nes
Gårdsnr., Gård	56/19 og 58/9
Saksnr	04/592
Saken gjelder	Melding om oppstart av planarbeid , privat reg. plan, formål: turistvirksomhet.
Kartblad	BT 059-5-1,BT 060-5-3
Utført av	Bernt-Egil Tafjord, Utviklingsavdelingen, Buskerud fylkeskommune
Utført dato	07.10.04
Vedlegg	Utsnitt av ØK – kart

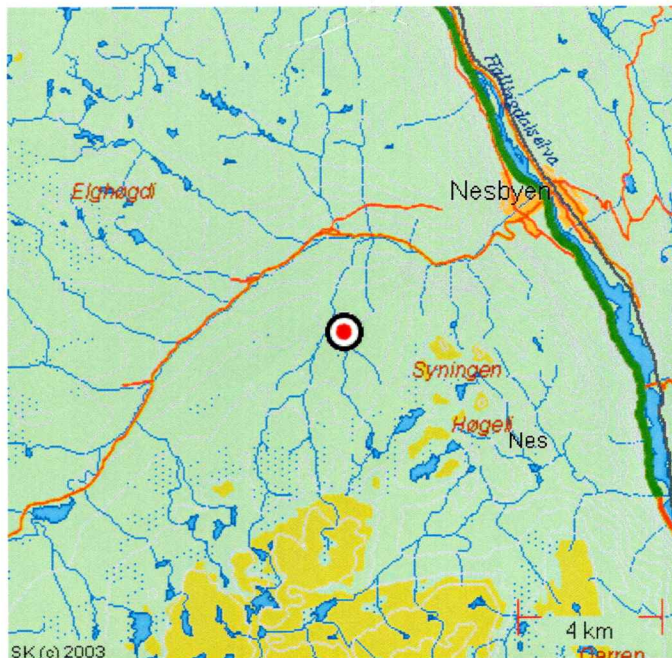

Einan

Formål og bakgrunn for undersøkelsen

I forbindelse med et forslag til privat reguleringsplan ble det foretatt en arkeologisk registrering i området. Formålet med denne registrering var å avklare og påvise forholdet til automatisk fredede kulturminner.

Tidsbruk og bemanning

Undersøkelsen ble utført av Bernt-Egil Tafjord, Nils Ole Sundet og Mariann Hopen. Det ble brukt 6 timer i felt og 1 time til etterarbeid, til sammen 7 timer.

Områdebeskrivelse

Området 58/9 deles omtrent på midten av en vei der vestsiden består av åpen blandingskog og østsiden domineres av myr og blokkmark. Området 56/19 har åpen blandingskog av gran og furu som tetner til fra sør mot nord, samtidig som terrenget blir mer kuppert.

Tidligere arkeologiske registreringer

På området 58/9 er det tidligere registrert et varp, på området 56/19 har det ikke vært registrert fredete kulturminner.

Metode

Det ble gjort søk etter synlige spor og strukturer på overflaten og stukket med jordbor.

Funn

Det ble ikke gjort nye funn av automatisk fredete kulturminner i områdene 58/9 og 56/19. Varpet på 58/9 ble oppmålt, fotografert og gitt geografisk posisjon (GPS: +/- 6 m, N 60 32.505', Ø 009 00.756'). Varpet ble i 1974 beskrevet som bestående av tørket og sammensunket kvist, som nå har gått over til jord. Det er synlig som en 3x4 meters rektangulær mosedekket forhøyning, 0,5 meter på det høyeste punkt og tydeligst i sørkant.



Varpet sett fra sør.

Ytre mål: 3x4 m	GPS koordinater N 60 32.505' E009 00.756'
Høyde: 0.5	Avvik: +/- 6 meter

Registreringsrapporten fra 1974 inneholder en anmerkning av hvilken tradisjon som knytter seg til stedet:

”Når lik, om sommeren, skulle fraktes fra stølene, Bøgaset eller Natten, og til bygda, hvilte likfølget her. Den gamle stien fra disse stølene er så vidt synlig og skjærer gjennom kastets Ø-side.”

Drammen 25.10.04

Bernt-Egil Tafjord
Bernt-Egil Tafjord

BT059-5-1

501

Y 35

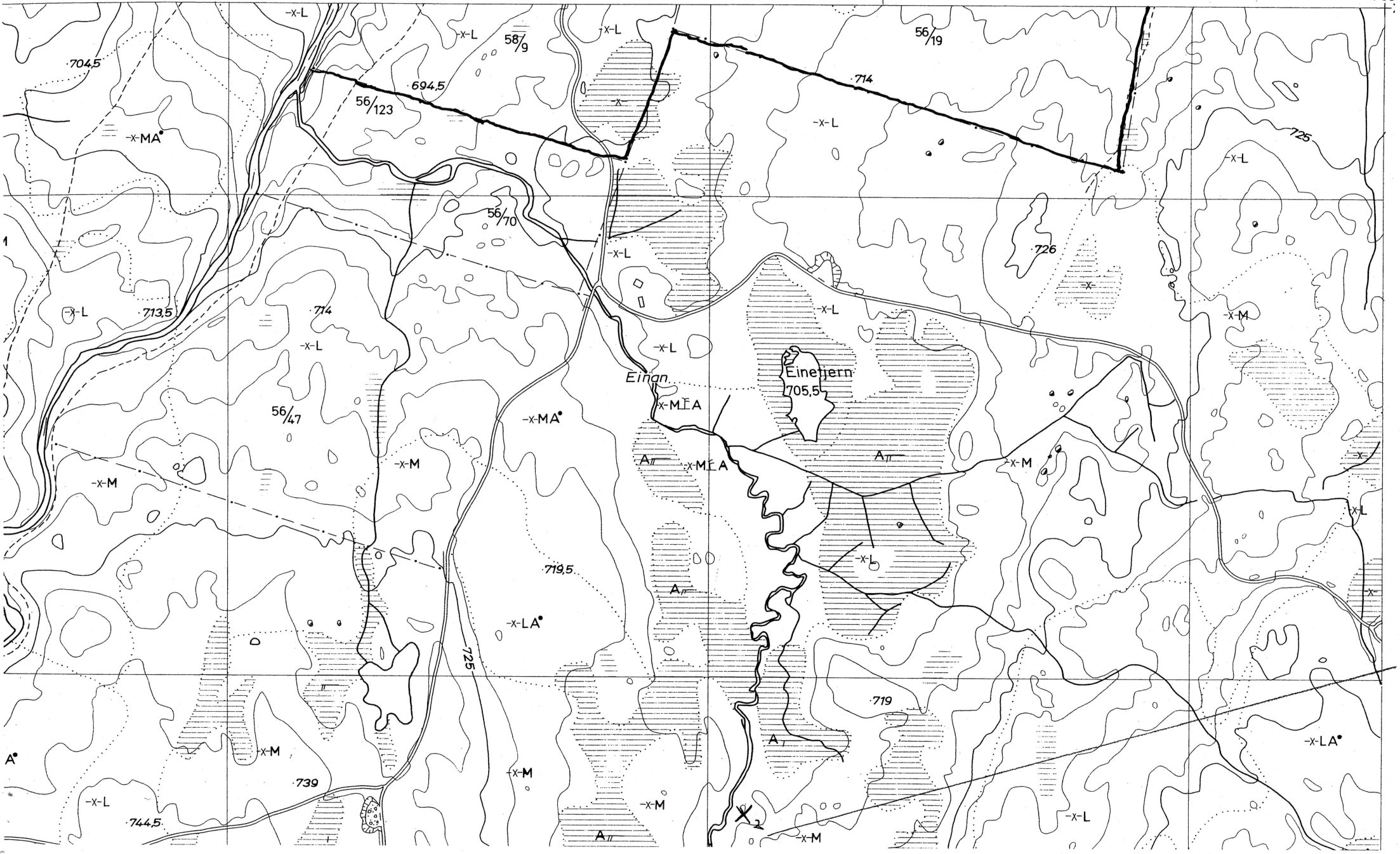

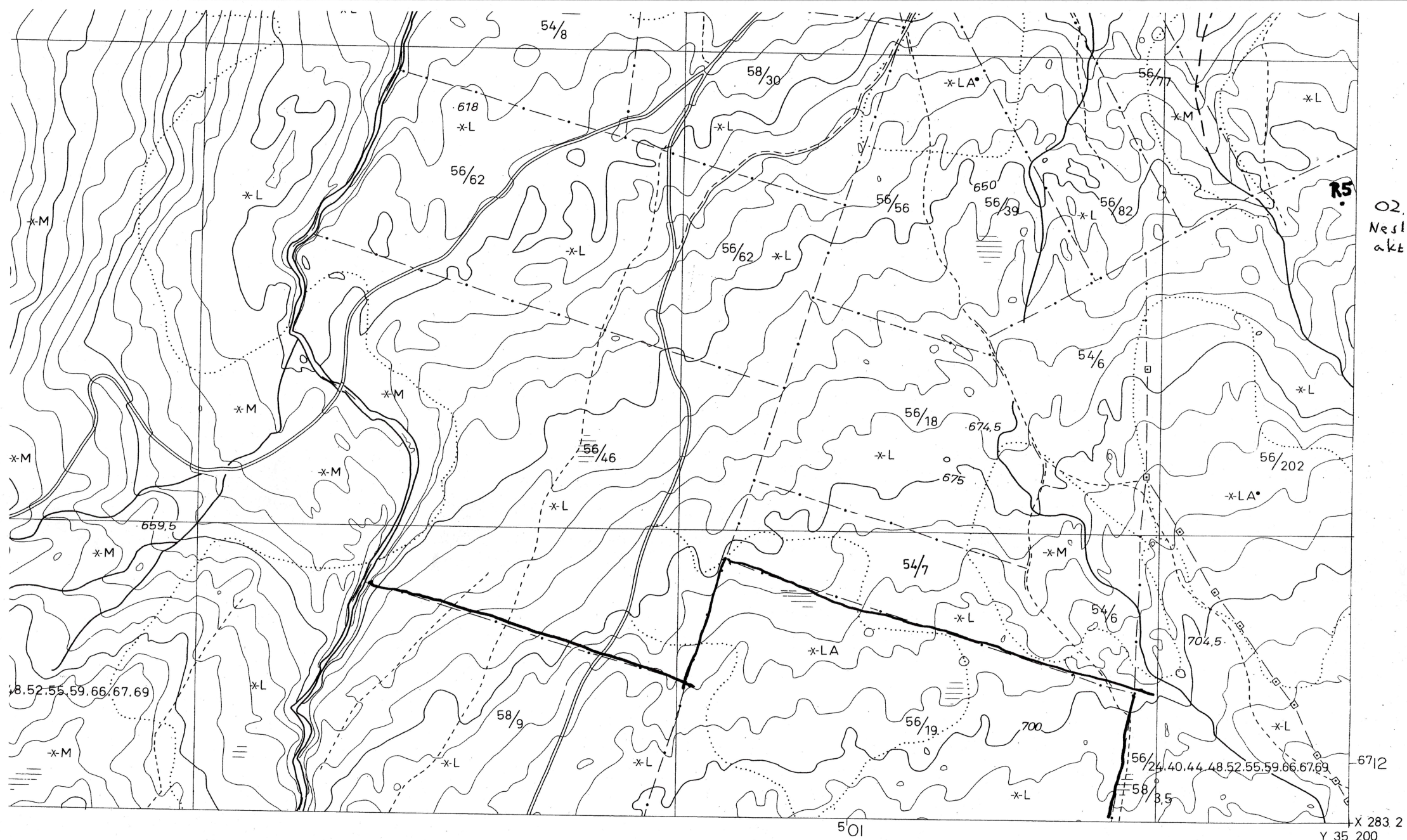

02.
Nesl
akt

- Riksveg, motorveg
- Riksveg
- Fylkesveg
- Kommunal bilveg
- Privat bilveg
- Annen kjørbart veg
- Veg i tunnel
- Ganga-, svkkelva

- Klopp
- Busslomme, møteplass
- Vegbom
- Lita ferje
- Kjørbart vad
- Kraftoverføring, posisjonsbestemte master
- Kraftoverføring uten posisjonsbestemte master
- Transformator i stolpe

Målestokk 1: 5000

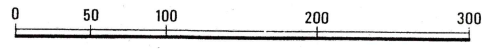

Ekvidistanse 5 m

BT 060-5-3

BS 060	BT 060-5-1	BT 060-5-2
BS 060-5-4	BT 060-5-3	BT 060-5-4
BS 059-5-2	BT 059-5-1	BT 059-5-2

X 283 2
Y 35 200

Lokalitet - 32729 - Arkeologisk lokalitet -**Klassifisering**

Kategori: Arkeologisk lokalitet **Art:** Annen arkeologisk lokalitet

Tilhøren

R 32729 A
li
L R 17

Stedfesting

Fylke: Buskerud **ØK-kart:** BT059-5-1
Kommune: Nes
Gårdsnavn: Trondrud

Samme

- Ikke synlig

Registreri**Eiendomsopplysninger****Oppretting og ansvar****Detaljer****Litteraturhenvisning:**

UO top ark: Brev av 22.08.1972, Olav Trageton.Nes jordstyre, 3540 Nesbyen, til DAMR.

Vernestat**Lovgrunnl****Tilstand:****Tilstandsd****Beskrivelse:**

Meget blokkrik flate, dekket av mose og kvister som danner et nesten sammenhengende dekke, avgrenset i NØ-Ø og SØ av svakt oppadstigende bergrabb. I de øvrige retninger fallende terreng ned mot myrområder. Såvidt synlig over øvrig bunn. Varp består av kvist. Nå tørket og sammensunket. I Ø en furu, i SV to små furu-og grantrær. D 2,5m, ujevnt markert omkrets, hever seg ikke nevneverdig over øvrig mark.
 Likkvile. Påvist av Peder Ø. Lien, 3540 Nesbyen.

Terrengbeskrivelse:

Blokkrikt, svakt NV-hellende terreng med terrasser og flater. Glissen ungsog, tidligere så godt som snauhogd, i Ø en del furu, i V gran, mose og lyng. Utsikt til Syningen i Ø, Trondrud,58/ 1 i NV.

Orientering:

Ca 75m Ø for Bøgasetveien, ca 200m NØ for Tandbergs skogshytte, ca 210m NØ for veiskille hvor veien til Natten tar av fra Bøgasetveien, ca 20m SØ for myr.

Lokalitet - 32729 - Arkeologisk lokalitet -**Tilstand registrert den 07.10.2004****Tilstand:** Intakt**Årsak:****Arealbruk:****Registrert dato:** 07.10.2004**Registrert av:** Bernt-Egil Tafjord**Utførende instans:** Buskerud fylkeskommune**Oppdragsgiver:****Tilhøren**R 32729^A_{ll}

L R 1T

Merknad:

Varpet ble i 1974 beskrevet som bestående av tørket og sammensunket kvist, som nå har gått over til jord. Det er synlig som en 3x4 meter rektangulær mosedekket forhøyning, 0,5 meter på det høyeste punkt og tydeligst i sørkant. GPS: Avvik +/- 6 meter N 60 32.505' E 009 00.756'