



**BUSKERUD
FYLKESKOMMUNE**
Utviklingsavdelingen

Vår saksbehandler
Else Høyer Tangen, tlf 32 80 86 62

Vår dato
02.11.2004

Deres dato
05.11.2003

Vår referanse
03/03207-7
714.
Deres referanse

1 av 1

Nes kommune

3540 NESBYEN

ARKIV

KULTURHISTORISK MUSEUM Universitetet i Oslo	
Saksb. LIGU	Kopi 10 NOV. 2004
Ark: 0616-56	
Saksnr. 04/11418	Dok.nr.: 1

Regleringsplan for seterfeltet Natten - offentlig ettersyn, Nes kommune - Rapport fra kulturminneregistreringer

Ovennevnte planområde er nå arkeologisk registrert. Det ble ikke funnet automatisk fredete kulturminner. Vi har derfor ingen merknader til planen.

Vi minner likevel om at dersom det framkommer automatisk fredete kulturminner i forbindelse med anleggsarbeid eller annen virksomhet i planområdet, må arbeidet straks stanses og utviklingsavdelingen i fylkeskommunen varsles, jmf. kulturminneloven §8, 2.

I forbindelse med registreringen ble det totalt brukt 14 arbeidstimer, hvorav 2 timer til etterarbeid. Faktura på til sammen kr 7.560,- (14 timer a kr 540,-) vil bli sendt fra regnskapsseksjonen snarest.

Med hilsen

Åse Klundelien e f
konst. utviklingsjef

Inger Liv Gøytil Lund
kulturvernleder

Vedlegg:

1 Arkeologisk rapport med kart

Kopi til:

Buskerud kommunerevisjon Postboks 4197, 3005 DRAMMEN
Fylkesmannen i Buskerud e-post,

Kopi med vedlegg til:

Universitetet i Oslo UKM Pb 6762 St. Olavs plass, 0164 OSLO

Magne Nilsen Utviklingsavdelingen

POST ADRESSERES TIL AVDELINGEN - IKKE TIL ENKELTPERSONER

Postadresse
BUSKERUD FYLKESKOMMUNE
Fylkeshuset
N-3020 Drammen

Besøksadresse
Hauges gate 89
E-postadresse

Telefon
32 80 85 00

www.bfk.no

Telefaks
32808676

Bankkonto
2200.07.13523
Foretaksregisteret
NO 964 951 373

RAPPORT FRA KULTURMINNEREGISTRERING AV NATTEN I NES KOMMUNE

Fylke	Buskerud
Kommune	Nes
Gårdsnr., Gård	56/38
Saksnr	03/03207
Saken gjelder	Planforslag, seterfeltet Natten
Kartblad	BT 059-5-2
Utført av	Bernt-Egil Tafjord, Utviklingsavdelingen, Buskerud fylkeskommune
Utført dato	07.10.04
Vedlegg	Utsnitt av ØK – kart

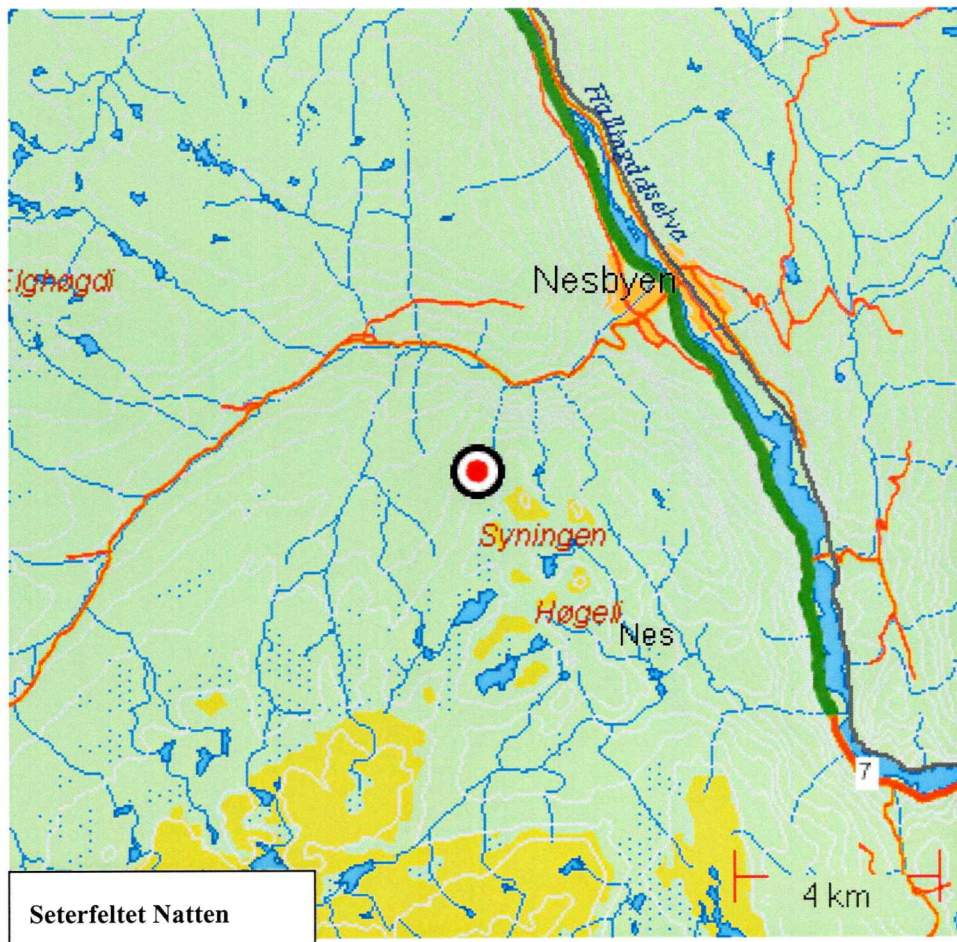

Formål og bakgrunn for undersøkelsen

I forbindelse med et forslag til reguleringsplan ble det foretatt en arkeologisk registrering i området. Formålet med denne registrering var å påvise og avklare forholdet til automatisk fredede kulturminner.

Tidsbruk og bemanning

Undersøkelsen ble utført av Bernt-Egil Tafjord, Nils Ole Sundet og Mariann Hopen. Det ble brukt 12 timer i felt og 2 timer til etterarbeid, til sammen 14 timer.

Områdebeskrivelse

Området ligger like over Nattensetrene og består av myrslette med helling mot vest, med høyder av lyng og skogkledd berg i nordøst og sørvest.

Tidligere arkeologiske registreringer

Det er ikke tidligere gjort funn av automatisk fredete kulturminner på eiendommen 56/36.

Metode

Det ble gjort søk etter synlige spor og strukturer på overflaten, samt stukket med jordbor.

Funn

Det ble ikke gjort funn av automatisk fredede kulturminner i området.

Drammen 18.10.04

Bernt-Egil Tafjord
Bernt-Egil Tafjord

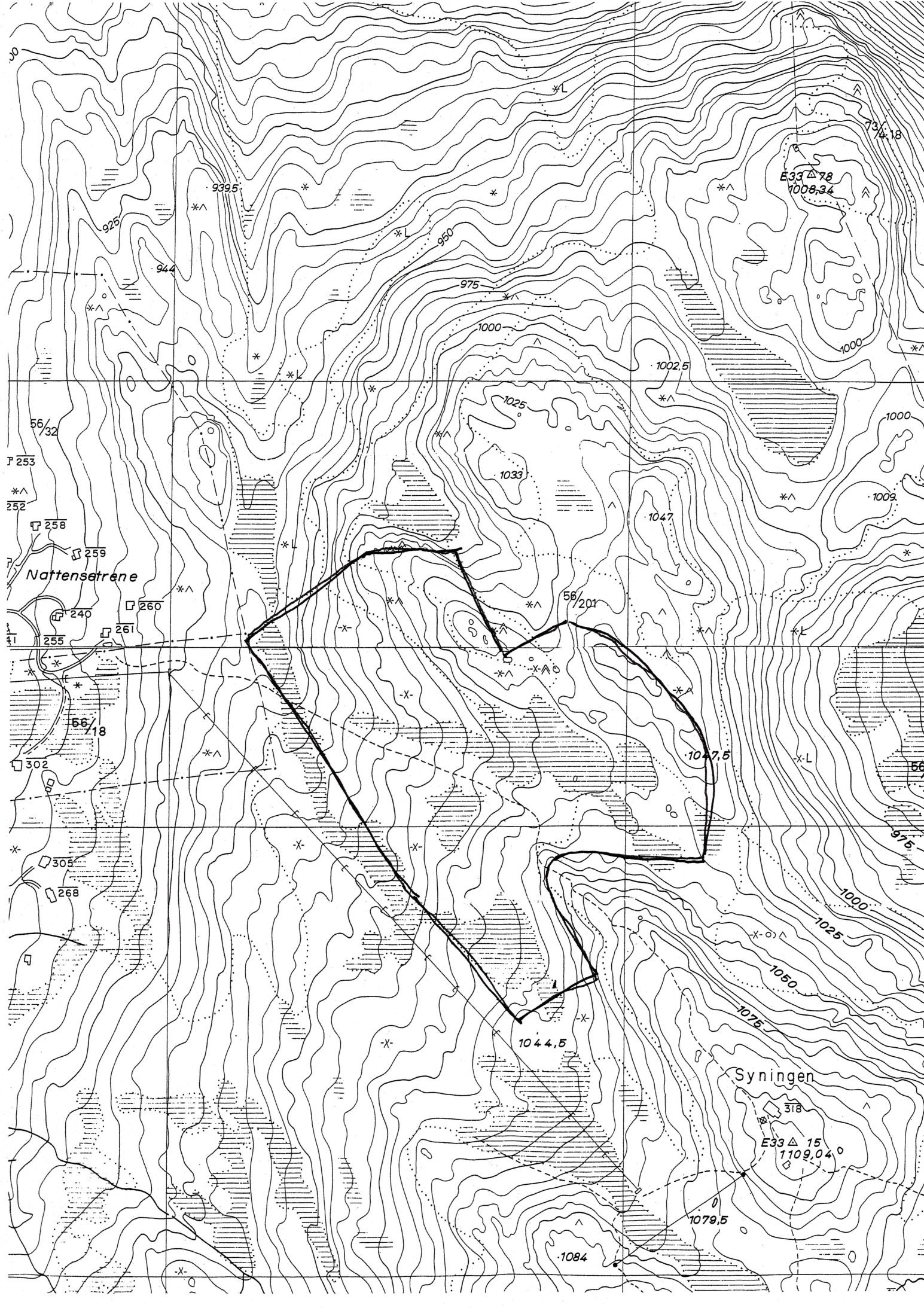

Nattensetrene

Syningen

E33 Δ 78
1008.34

E33 Δ 15
1109.04

F 253

252

258

259

240

260

261

255

56/18

302

305

268

1044.5

1047.5

56/201

1047

1033

1025

1002.5

1000

975

950

939.5

734.18

1000

1009

56

975

1000

1025

1050

1075

1079.5

1084