



**BUSKERUD
FYLKESKOMMUNE**
Utviklingsavdelingen

Vår saksbehandler
Else Høyer Tangen, tlf 32 80 86 62

Vår dato
14.10.2004

Deres dato
18.08.2003

Vår referanse
03/02654-5
714.

Deres referanse

1 av 1

Nes kommune
v/ Bygningsavdeling

3540 NESBYEN

ARKIV

UNIVERSITETETS KULTURHISTORISKE MUSEER Universitetet i Oslo	
Saksb. LIGU	Kopi 25 OKT. 2004
Ark.: 0616-56	
Saksnr. 04/0865	Dok.nr.: 1

**Buvatn (vest) Nes kommune - gnr 56 bnr 300 - 358 - 542 - 544 - 783 - 784 - 587 -
reguleringsplan for hytteområde - Rapport fra kulturminneregistreringer**

Ovennevnte planområde er nå arkeologisk registrert. Det ble ikke funnet automatisk fredete kulturminner. Vi har derfor ingen merknader til planen.

Vi minner likevel om at dersom det framkommer automatisk fredete kulturminner i forbindelse med anleggsarbeid eller annen virksomhet i planområdet, må arbeidet straks stanses og utviklingsavdelingen i fylkeskommunen varsles, jmf. kulturminneloven §8, 2.

I forbindelse med registreringen ble det totalt brukt 6 arbeidstimer, hvorav 2 timer til etterarbeid. Faktura på til sammen kr 3.240,- (6 timer a kr 540,-) vil bli sendt fra regnskapsseksjonen snarest.

Med hilsen

Åse Klundlien e f
utviklingssjef

Else Høyer Tangen
saksbehandler

Vedlegg:

1 Arkeologisk rapport med kart

Kopi til:

Buskerud kommunerevisjon Postboks 4197, 3005 DRAMMEN

Fylkesmannen i Buskerud Postboks 1604, 3007 DRAMMEN

Kopi med vedlegg til:

Universitetet i Oslo UKM Pb 6762 St. Olavs plass, 0164 OSLO

Magne Nilsen Utviklingsavdelingen

POST ADRESSERES TIL AVDELINGEN - IKKE TIL ENKELTPERSONER

Postadresse
BUSKERUD FYLKESKOMMUNE
Fylkeshuset
N-3020 Drammen

Besøksadresse
Hauges gate 89
E-postadresse
Postmottak@bfk.no

Telefon
32 80 85 00

Telefaks
32808676

Bankkonto
2200.07.13523
Foretaksregisteret
NO 964 951 373

RAPPORT FRA KULTURMINNEREGISTRERING

Fylke	Buskerud
Kommune	Nes
Gnr/Bnr, Navn	56/300,358 m. fl. Eidal
Saksnr	03/2654, 714
Gjelder	Arkeologisk registrering i forbindelse med reguleringsplan for hytteområde, uttalelse vest for Buvatn
Kartreferanse	M-711-kart: 1615 I Rødberg ØK-kart: BR 058-5-2
Utført dato	06.08.04
Utført av	Mariann Hopen, Buskerud fylkeskommune, Utviklingsavdelingen
Vedlegg	Utsnitt av M-711-kart Utsnitt av ØK-kart

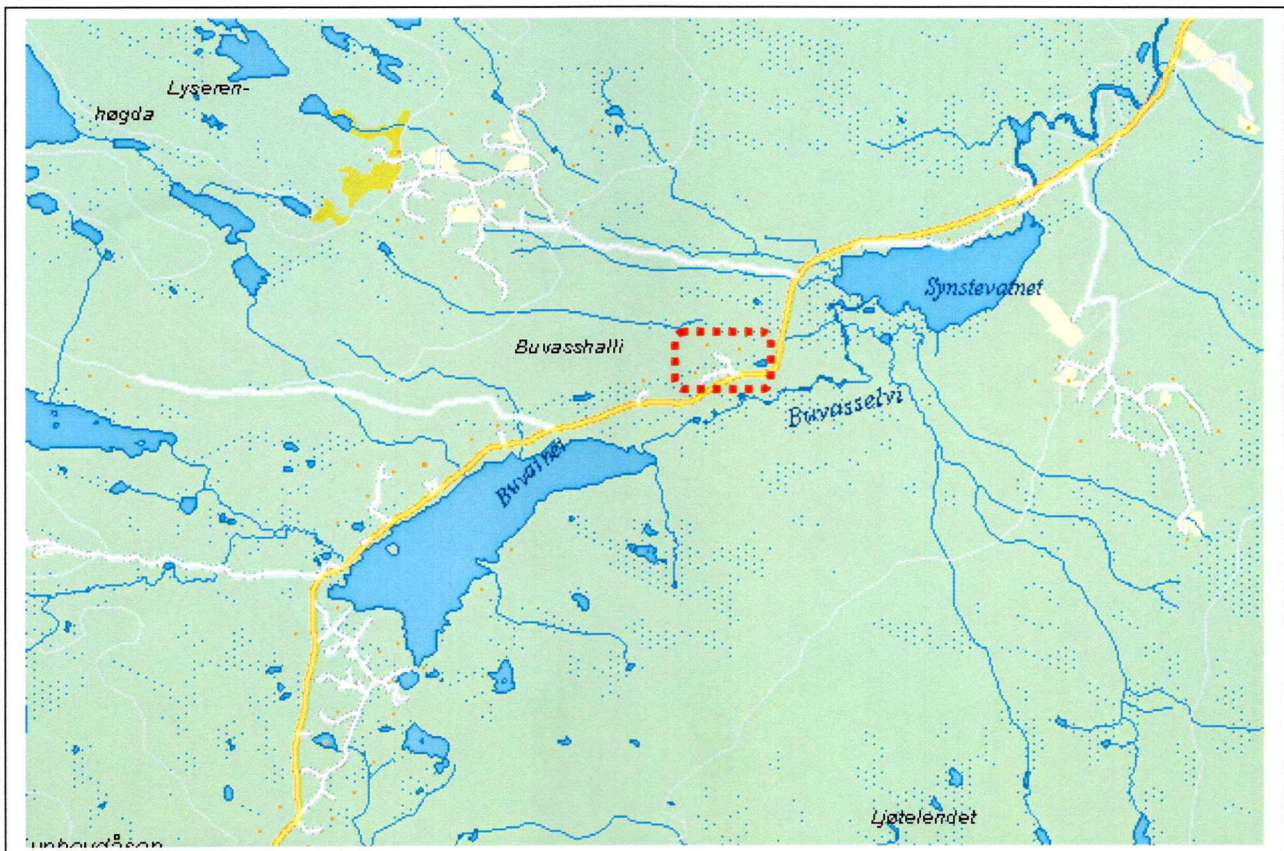

Formål og bakgrunn for undersøkelse

I forbindelse med reguleringsplan for hytteområde offentlig ettersyn - uttalelse for et område vest for Buvatn ble det foretatt en arkeologisk registrering av planområdet. Formålet med befaringen var å undersøke om det eksisterer automatisk fredede kulturminner på stedet. Stedet for registreringa er markert med rødt på kartet over, nøyaktig plangrense framgår av vedlagt ØK-kart.

Tidsbruk og bemanning

Registreringen ble foretatt 06.08.04 av Mariann Hopen. Det ble brukt 4 timer i felt inkludert kjøring og 2 timer til etterarbeid. Til sammen 6 timer.

Tidligere arkeologiske registreringer

Det er ikke tidligere registrert automatisk fredede kulturminner i planområdet eller i nærheten av dette.

Topografi

Området ligger ca. 850 moh, nord for veien mellom Nes og Rødberg og sørvest for Synstevatn. Området er tilnærmet plan, det har tørrere områder mellom myrer og avgrenses i sør hovedsakelig mot myr. Den østlige delen er betydelig tørrere enn den vestlige. Vegetasjonen består av mest bjørk med noe furu i øst og noen hogstflater. Innenfor området er det flere hytter og en vei.

Registreringer/observasjoner

Området ble befart visuelt og det ble stukket med jordbor. Det ble ikke funnet noen automatisk fredete kulturminner på stedet.

Drammen 26.09.04

Mariann Hopen

490

(BRUSETHØGDA)

491

BR 058-5-2





BUSKERUD
FYLKESKOMMUNE
Utviklingsavdelingen

Vår saksbehandler
Else Høyer Tangen, tlf 32 80 86 62

22/11-04
T.E. OLF

Vår dato
10.11.2004

Deres dato
28.04.2004

Vår referanse
04/00456-3
714.

Deres referanse

1 av 1

Halling Konsult as

Flå IT - senter
3539 FLÅ

ARKIV

KULTURHISTORISK MUSEUM Universitetet i Oslo	
Saksb. L160	Kopi 19 NOV. 2004
Ark.: 0616-56.	
Saksnr. 04/10863	Dok.nr.: 2

Buvatn - gnr 56 bnr 328 - forhåndsvarsling om igangsetting av reguleringsplan - Rapport fra kulturminneregistreringer

Ovennevnte planområde er nå arkeologisk registrert. Det ble ikke funnet automatisk fredete kulturminner. Vi har derfor ingen merknader til planen.

Vi minner likevel om at dersom det framkommer automatisk fredete kulturminner i forbindelse med anleggsarbeid eller annen virksomhet i planområdet, må arbeidet straks stanses og utviklingsavdelingen i fylkeskommunen varsles, jmf. kulturminneloven §8, 2.

I forbindelse med registreringen ble det totalt brukt 9 arbeidstimer, hvorav 4 timer til for- og etterarbeid. Faktura på til sammen kr 4.860,- (9 timer a kr 540,-) vil bli sendt fra regnskapsseksjonen snarest.

Med hilsen

Åse Klundellien e f
konst. utviklingssjef

Inger Liv Gøytil Lund
kulturvernleder

Vedlegg:

1 Arkeologisk rapport med kart

Kopi til:

Buskerud kommunerevisjon Postboks 4197, 3005 DRAMMEN
Fylkesmannen i Buskerud e-post,
Nes kommune 3540 NESBYEN

Kopi med vedlegg til:

Universitetet i Oslo UKM Pb 6762 St. Olavs plass, 0164 OSLO

Magne Nilsen Utviklingsavdelingen

POST ADRESSERES TIL AVDELINGEN - IKKE TIL ENKELTPERSONER

Postadresse
BUSKERUD FYLKESKOMMUNE
Fylkeshuset
N-3020 Drammen

Besøksadresse
Hauges gate 89
E-postadresse

Telefon
32 80 85 00

www.bfk.no

Telefaks
32808676

Bankkonto
2200.07.13523
Foretaksregisteret
NO 964 951 373

**RAPPORT FRA KULTURMINNEREGISTRERING VED BUVATN I
 NES KOMMUNE**

ARKIV

Fylke	Buskerud
Kommune	Nes
Gårdsnr., Gård	56/328 – lokalitet Buvatn
Saknr.	04/0456-1
Saken gjelder	Forhåndsvarsling om igangsetting av arbeid med reguleringsplan gnr 56/328 Buvatn
Kartblad	BR 058-5-2
Utført av	Anne Merete Knudsen, Utviklingsavdelingen, Buskerud fylkeskommune
Utført dato	31.08.2004
Vedlegg	Utsnitt av ØK-kart

Formål og bakgrunn for undersøkelsen

I forbindelse med et varsel om reguleringsplan ble det foretatt en arkeologisk registrering i planområdet. Formålet med denne registreringen var å avklare og påvise forholdet til automatisk fredete kulturminner.

Tidsbruk og bemanning

Undersøkelsen ble utført av Anne Merete Knudsen. Grunneier Nils Rodegård deltok i befaringen. Det ble benyttet 2 timer til forarbeid, 5 timer til registrering inkludert kjøring og 2 timer til etterarbeid (rapportskriving), til sammen 9 timer.

Områdebeskrivelse

Mot syd-øst grenser planområdet til Buvatn. Bilveien Nesbyen – Tunhovd går gjennom planområdet. Det er mye myr og blokkmark i området, langs vannet er det mange fuktige partier. Terrenget stiger relativt slakt nordover i planområdet. Landskapet er nokså åpent med relativt glissen skog bestående av bjerk og gran. Bunnvegetasjonen består av einer, lyng og gress. Det finnes spredt hyttebebyggelse og adkomstveier til disse i planområdet.

Tidligere arkeologiske registreringer

Det er ikke tidligere registrert automatisk fredete kulturminner innenfor planområdet.

Metode

Det ble foretatt overflateregistrering og stukket med jordbor på aktuelle steder. Langs vannet ble det foretatt prøvestikk med spade på de tørreste partier.

Funn

Det ble ikke gjort funn av automatisk fredete kulturminner i planområdet.

Drammen 10.11.2004

Anne Merete Knudsen

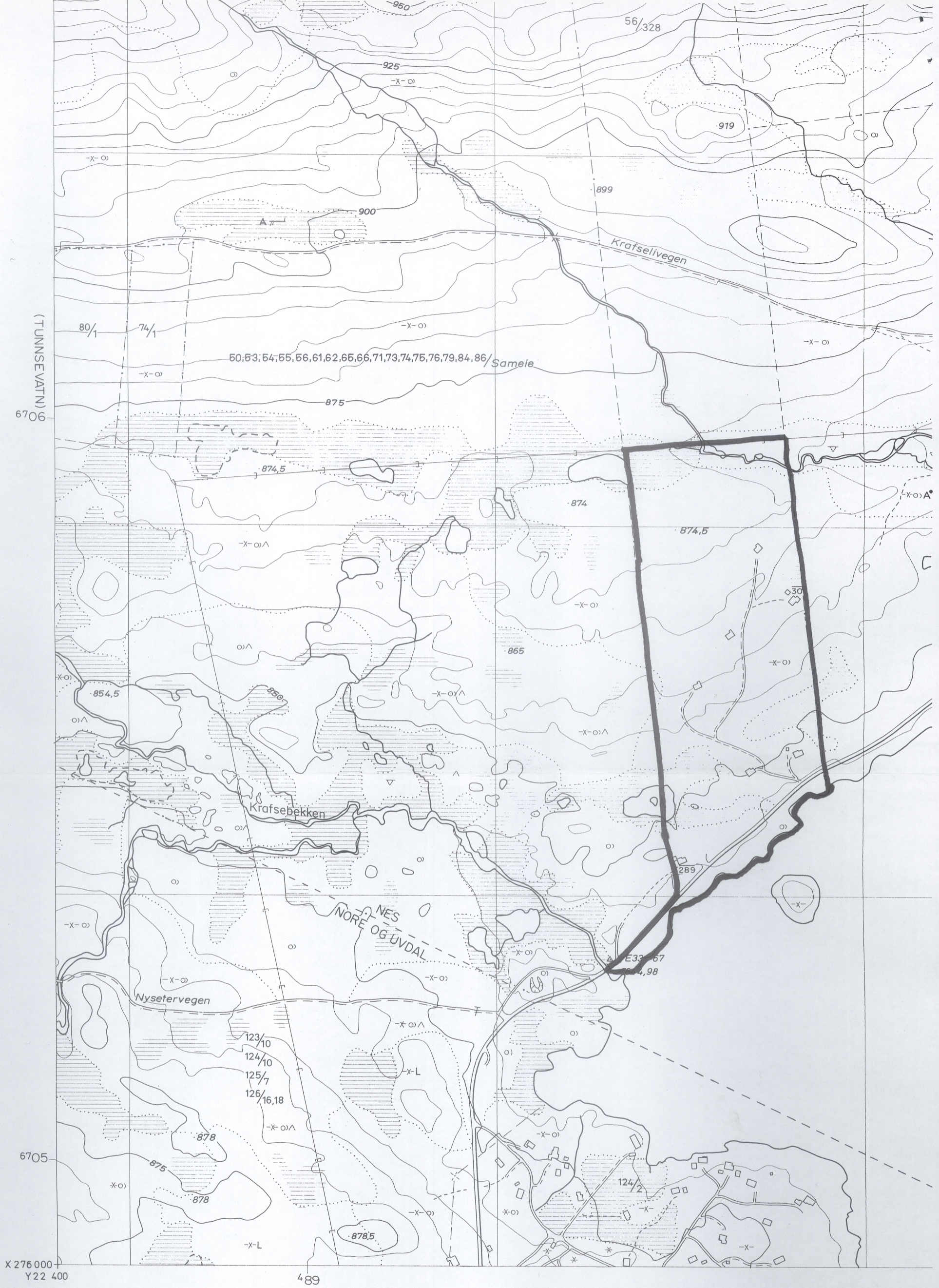

ØKONOMISK KARTVERK

BUSKERUD FYLKE

Konstr. risset av: VIAK
Etter fotogrammer år: 1971, 87

Flyopp-gave: 9320 Bilde: L 4-7

Utgitt av: FYLKESKARTKONTORET
I BUSKERUD 1988

△	△	Trekantpunkt NGO, annet	+	+	Riksgrense, fylkesgrense	○	○	Lauvskog, anna jord
○	○	Polygonpunkt, fotogramm, grafisk best. punkt	- - -	- - -	Kommunegrense	*	*	Blandingsskog
F	F	Fotogramm, numerisk koordinatbestemt	- - -	- - -	Eiendomsgrense, vanlig, tettbebyg	△	△	Grunnlendt mark, fje
NP	NP	Presisjonsnivellement, vanlig niv.	- - -	- - -	Servituttgrense	≡	≡	Myr
*	*	223.5 Høge på terrengpunkt	□	□	Nr. 123 Riksgrensemerke	A	B	Lettbrukt og mindre
*	*	254.5 Kulle, med høgeopplysning	*	*	Kors i fjell, bolt i fjell	S	H	dyrka jord og dyrking
~	~	Generell kurve, mellomkurve	□	□	Grensestein, grenserøys	M	L	Særs høg, høg bonitet
-25-	-25-	Tellekurve	!	!	Grensepåle, rør, grensetre	∇	∇	Middels, låg bonitet
-0-	-0-	Forskningskurve	75/9	75/9	Gardsnummer/bruksnummer	∩	∩	Dyrka myr, nøysom
- - -	- - -	Nullkurve	Torp A/S	Torp A/S	Eiendomskompleks	∩	∩	Grunn, djup myr
- - -	- - -	Usikker kurve	58/1F2	/22	Leietomt, små eiendommer	∩	∩	Svakt omdanna torv
233.5	233.5	Høgeste reg. v.st. i reg.vatn	60/5s	59/1bs	Bruksrett til skogen, barskogen	∩	∩	Sterk omdanna torv
234/224	234/224	Høgest beregn. flom v.stand.,	60/1,2ls	/b /sl	lauvskogen, beitet, slåtten	•	•	Blokkrik, svært bloki
63	63	Vatnhøge fotogr. dagen i ureg.vatn	Markslagsgrense	T	T	Sjødreneret dyrking
64.5\62	64.5\62	Høgeste og lågeste reg. vasstand i ureg.vatn	∩	∩	Fulldyrka, overflatedyrka jord	∩	∩	Dyrkingsjord på tørr
			∩	*	Gjødsla beite, barskog	+	+	Plantemark for skog
						∩	∩	Vassjuk skogsmark

BK 058-5-2

UVDAL

1615 IV

Serie M 711 Series
Blad 1615 IV Sheet
Utgave 3-NOR Edition

NORE OG UVDAL

BUSKERUD FYLKE

NES

35' 79 480 40' 33 84 85 36 45' 37 38 39 490 50' 8°50'35" 60°29'58"

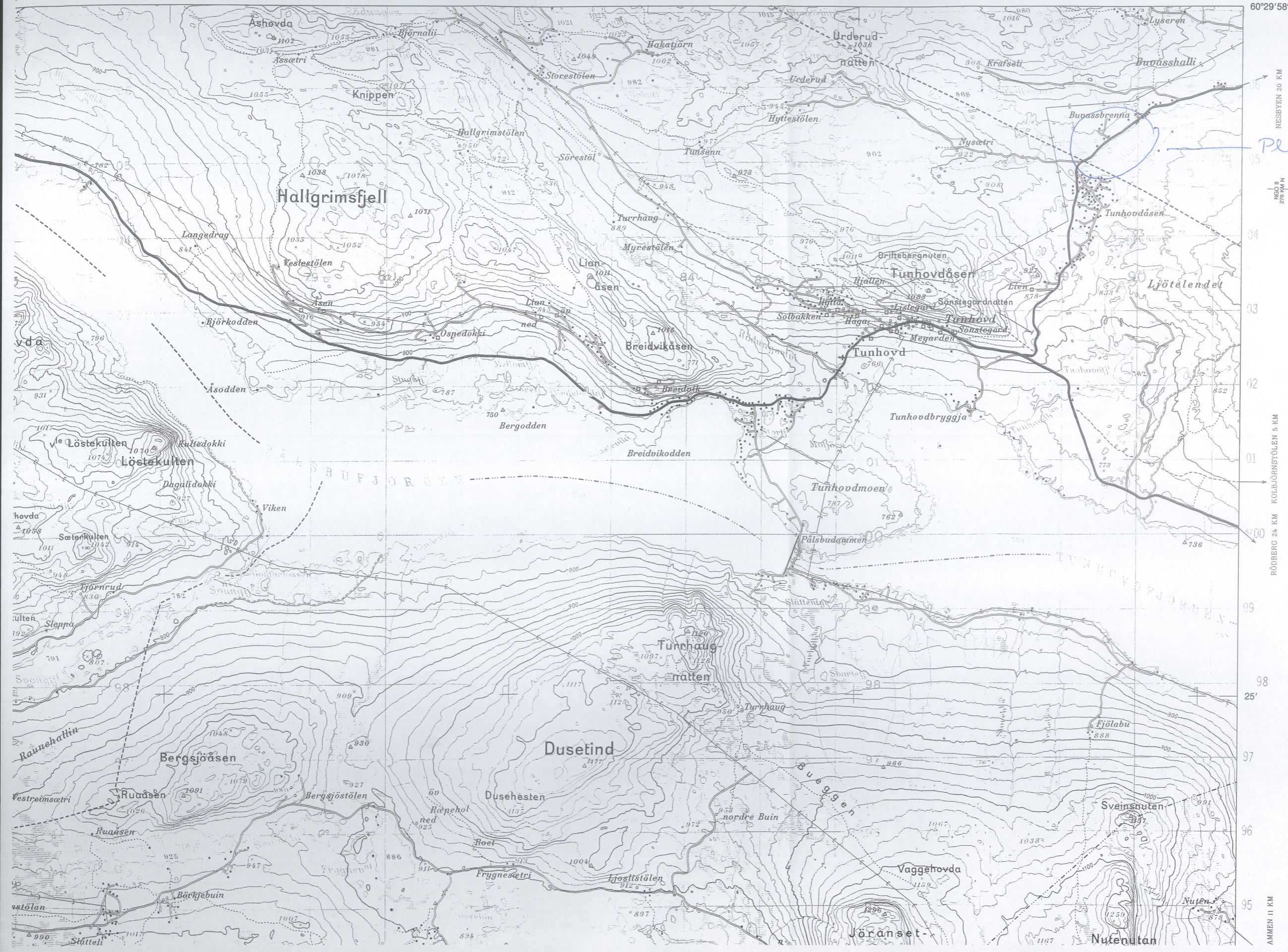

NESBYEN 20 KM
KOLBJØRNSTØLEN 5 KM
RØDBERG 24 KM
AMMEN 11 KM