



Buskerud
fylkeskommune
Utviklingsavdelingen

Vår saksbehandler
Morten B Histøl, tlf 32 80 86 78

Vår dato
25.04.2006

Deres dato
06.04.2006

Vår referanse
03/01661-99
650.813.

Deres referanse
06/373 - V83

1 av 2

KOPPI

Nes kommune

3540 NESBYEN

ARKIV

KULTURHISTORISKA MUSEUM Universitetet i Oslo	
Saksb.	L16U - 8 MAI 2006
Ark:	0616-49
Saksnr.	06/6211
Dok.nr.:	1

Furumoveien gnr 49 bnr 5 m. fl. - Nes kommune - foreløpig svar på søknad om planlagt opprusting av landbruksvei

Våre arkivundersøkelser viser at det ikke finnes kjente kulturminner fra forhistorisk tid innenfor området som blir direkte berørt av veibyggingen.

Grunnene til at vi ikke har slike opplysninger kan være at tidligere registreringer i området har vært mangelfulle eller så kan det være at vi ikke har befart området før.

Vi gjør oppmerksom på at det kan finnes fredete kulturminner på begge sider av eksisterende vei. Slike kulturminner kan for eksempel være ulike typer fangstanlegg, kullgroper, milebunner, jernvinneanlegg, boplasser, røyser, gamle veifar og gamle steingjerder. I de fleste tilfeller er slike kulturminner synlige. Inngrep i marka kan avdekke indikatorer på automatisk fredete kulturminner under markens overflate. De vanligste indikatorene i så måte er kullkonsentrasjoner og jernslag.

Vi har vurdert denne saken som så interessant, at vi må gjennomføre en befaring av traseen, før endelig svar på søknaden kan sendes. Vår befaring må gjennomgås når marka i området er snø og frostfri.

Det er også et ønske at ansvarlige for landbruksveier hos Fylkesmannen deltar på befaringen.

Avtale om befaringen rettes til vår avdeling på telefonnummer 32 80 86 60.

POST ADRESSERES TIL AVDELINGEN - IKKE TIL ENKELTPERSONER

Postadresse
BUSKERUD FYLKESKOMMUNE
Fylkeshuset
N-3020 Drammen

Besøksadresse
Hauges gate 89
E-postadresse
Postmottak@bfk.no

Telefon
32 80 85 00
Internett
www.bfk.no

Telefaks
32808676

Bankkonto
2200.07.13523
Foretaksregistre
NO 964 951 373

Vår dato
25.04.2006

Vår referanse
03/01661-99

Med hilsen

Inger Liv Gøytill Lund e f
kulturvernleder

Morten B Histøl
saksbehandler

Kopi til:

Fylkesmannen i Buskerud, Landbruksavdelingen
Kulturhistorisk museum, Universitetet i Oslo

Statens Hus, postboks 1604, 3007 DRAMMEN
Postboks 6762 St. Olavs pl., 0130 OSLO



Vår saksbehandler
Siv Anita Lundø, tlf 32808593

Vår dato
06.06.2006

Deres dato
06.04.2006

Vår referanse
03/01661-102
650.813.

Deres referanse

Nes kommune

3540 NESBYEN

ARKIV

KULTURHISTORISK MUSEUM Universitetet i Oslo		
Saksb. Liw	19 JUNI 2005	Kopi
Ark:	0616-49	
Saksnr. 06/6211	Dok.nr.: 2	

Furumoveien gnr 49 bnr 5 m.fl. - Nes kommune - Søknad om planlagt opprustning av landbruksvei - Uttalelse kulturvern

Ovennevnte planområde ble befart 23.05.2006, se vedlagt befarringsrapport. Det ble ikke funnet automatisk fredete kulturminner. Vi har derfor ingen merknader til planen.

Det bør likevel framgå av kommunens vedtak at dersom det under anleggsarbeidet skulle framkomme automatisk fredete kulturminner, må arbeidet straks stanses og utviklingsavdelingen i fylkeskommunen varsles, jmf. kulturminneloven § 8, 2. ledd.

Med hilsen

Inger Liv Gøytik Lund e f
kulturvernleder

Siv Anita Lundø
arkeolog

Vedlegg:

1 Rapport fra kulturminneregistrering

Kopi til:

Fylkesmannen i Buskerud

Kulturhistorisk museum, Universitetet i Oslo

Olaf Rønneke

Postboks 1604, 3007 DRAMMEN

Postboks 6762 St.Olavspl., 0130 OSLO

Peter Østeygt. 20, 3014 Drammen

POST ADRESSERES TIL AVDELINGEN - IKKE TIL ENKELTPERSONER

Postadresse
BUSKERUD FYLKESKOMMUNE
Fylkeshuset
N-3020 Drammen

Besøksadresse
Hauges gate 89
E-postadresse
Postmottak@bfk.no

Telefon
32 80 85 00
Internett
www.bfk.no

Telefaks
32808676

Bankkonto
2200.07.13523
Foretaksregisteret
NO 964 951 373



BUSKERUD FYLKESKOMMUNE
RAPPORT FRA KULTURHISTORISK
REGISTRERING/BEFARING

**Furumoveien, opprustning av
skogsbilvei**

NES KOMMUNE

SAKSNR. 03/1661

GNR. 49 , BNR. 5 M.FL.

RAPPORT FRA KULTURHISTORISK BEFARING/REGISTRERING

Kommune:		Nes	
Gårdsnavn:		Garnås	
Gårdsnummer:		47	
Bruksnummer:		3	
Kartreferanse		BT061 og BT062-5-3	
Tiltakshaver:		Olaf Rømcke	
Adresse:		Peter Østbysgt. 20	
		3014 Drammen	
Navn på sak:		Furumoveien, opprustning av skogsbilvei	
Saksnummer:		03/1661	
Prosjektnummer:			
Registrering utført:		Ved:	Siv Anita Lundø og Ingunn Holm
Rapport utført:		Ved	Siv Anita Luindø
Autom. fredete kulturminner i området:		nei	Registreringsnummer
Nyere tids kulturminner i området:		nei	
Fotodokumentasjon:		Nei	
Faglige konklusjoner: Planen er ikke i konflikt med verneverdige kulturminner			
<input checked="" type="checkbox"/> Planen er <u>ikke</u> i konflikt med kulturminner.			
Automatisk fredete kulturminner		Nyere tids kulturminner	
<input type="checkbox"/>	Planen er i konflikt	<input type="checkbox"/>	Planen er i konflikt
<input type="checkbox"/>	Ingen synlige, potensiale under bakken	<input type="checkbox"/>	Ikke påvist til nå, nærmere arkivsjekk påkreves
<input type="checkbox"/>	Ikke vurdert	<input type="checkbox"/>	Ikke vurdert
Videre saksgang (for saksbehandler):			
Registreringer		Merknader	
<input checked="" type="checkbox"/>	Videre reg. ikke nødvendig	<input checked="" type="checkbox"/>	Ingen merknad
<input type="checkbox"/>	Videre reg. nødvendig	<input type="checkbox"/>	Tilråd spesialområde
<input checked="" type="checkbox"/>	Reg. fullført	<input type="checkbox"/>	Tilråd dispensasjon
<input type="checkbox"/>		<input type="checkbox"/>	Foreløpig uavklart
Merknader:		Ingen	

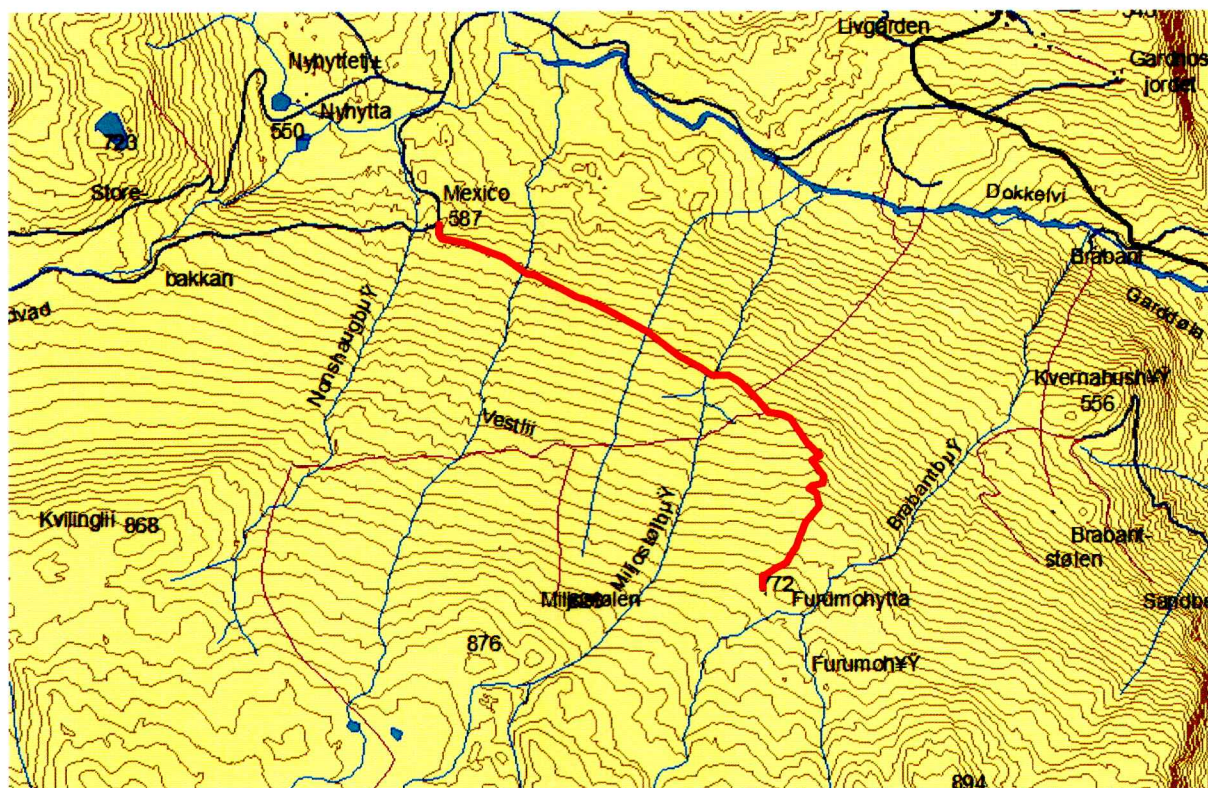

Traseen er tegnet inn med rødt.

Bakgrunn for planen

Planen gjelder opprustning av allerede eksisterende skogsbilvei, da dagens standard ikke tilfredstiller de krav som stilles til tømmertransport. Skogsbilveien strekker seg fra Mexico til Furumohytta, en strekning på ca 2750 meter.

Tidsbruk og bemanning

Det ble brukt ca 2 time for å befare traseen. Registreringsarbeidet ble utført av Siv Anita Lundø og Ingunn Holm. Grunneier Olaf Rømck og skogbrukssjefen i Nes kommune Rune Saurasundet deltok på befaringen

Området

Skogsbilveien ligger nord i Nes kommune, ca 2 km sørvest for Gardnås og ca 10 km nordvest for Nesbyen. Traseen ligger ca 700 m.o.h.

Veien som planlegges utbedres ligger i nordøstlig hellende terreng. Området er bevokst av barskog.

Det var ikke tidligere registrert automatisk freda kulturminner i området.

Registreringens forløp og resultater

Traseen ble overflateregistrert i ytterkant av allerede eksisterende vei. Deler av traseen lå i blokkrik undergrunn, og med områder som ikke var potensielle for nyregistrering av automatisk fredete kulturminner.

Det ble ikke påvist automatisk fredete eller nyere tids kulturminner innenfor traseen.

DRAMMEN 06.06.2006

Siv Anita Lundø

Feltleder