



KOPI

Nes kommune

3540 NESBYEN

ARKIV

KULTURHISTORISK MUSEUM Universitetet i Oslo	
Saksb. LIGU	Kopi 13 MARS 2006
Arkiv 0616-47	Dok.nr.: 1
Saksf. 06/0629	

Øvre- Veneliveg gnr 47 bnr 3 - Nes kommune - foreløpig svar på søknad om bygging av skogsbilvei

Våre arkivundersøkelser viser at det ikke finnes opplysninger om kjente kulturminner fra forhistorisk eller nyere tid innenfor området som blir direkte berørt av veibyggingen.

Grunnene til at vi ikke har slike opplysninger, kan være at vi ikke har registrert i området før eller så kan det være at tidligere registreringer har vært mangelfullt utført.

I nærheten av traseen finnes et par gamle støler. Det er ikke usannsynlig at det kan finnes fredete kulturminner i forbindelse med slike støler. Slike kulturminner kan for eksempel være ulike typer kullgroper, milebunner, jernvinneanlegg, fangstanlegg, røyser, tufter, gamle steingjerder og gamle veifar.

Vi har vurdert søknaden som så interessant at vi må gjennomføre en befarings i traseen før endelig svar på søknaden kan sendes.

Vår befarings må foregå på snø- og frostfri mark. Avtale om befaringsen rettes så til vår avdeling på telefonnummer 32 80 86 60.

Med hilsen

Inger Liv Gøyttil Lund e f
kulturvernleder

Morten B Histøl
saksbehandler

Kopi til:

Kulturhistorisk museum, Universitetet i Oslo Postboks 6762 St. Olavs pl., 0130 OSLO

POST ADRESSERES TIL AVDELINGEN - IKKE TIL ENKELTPERSONER

Postadresse
BUSKERUD FYLKESKOMMUNE
Fylkeshuset
N-3020 Drammen

Besøksadresse
Hauges gate 89
E-postadresse
Postmottak@bfk.no

Telefon
32 80 85 00
Internett
www.bfk.no

Telefaks
32808676

Bankkonto
2200.07.13523
Foretaksregistre
NO 964 951 373



Vår saksbehandler
Siv Anita Lundø, tlf 32808593

Vår dato
07.06.2006

Deres dato
23.02.2006

Vår referanse
03/01661-103
650.813.
Deres referanse

Nes kommune

3540 NESBYEN

ARKIV

KULTURHISTORISK MUSEUM Universitetet i Oslo		
Saksb. L160	19 JUNI 2005	Kopi
Ark.: 0616-47		
Saksnr.: 06/3629		Dok.nr.: 2

Øvre Veneliveg - gnr 47 bnr 3 - Nes kommune - Søknad om opprustning og bygging av ny skogsbilvei - Uttalelse kulturvern

Ovennevnte planområde ble befart 23.05.2006, se vedlagt befaringsrapport. Det ble ikke funnet automatisk fredete kulturminner. Vi har derfor ingen merknader til planen.

Det bør likevel framgå av kommunens vedtak at dersom det under anleggsarbeidet skulle framkomme automatisk fredete kulturminner, må arbeidet straks stanses og utviklingsavdelingen i fylkeskommunen varsles, jmf. kulturminneloven § 8, 2. ledd.

Med hilsen

Inger Liv Gøstil Lund e f
kulturvernleder

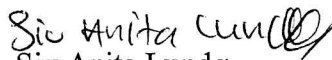
Siv Anita Lundø
arkeolog

Vedlegg:

1 Rapport fra kulturminneregistrering

Kopi til:

Fylkesmannen i Buskerud
Kulturhistorisk museum, Universitetet i Oslo
Gudbrand Gulsvik

Postboks 1604, 3007 DRAMMEN
Postboks 6762 St.Olavspl., 0130 OSLO
3540 Nesbyen

POST ADRESSERES TIL AVDELINGEN - IKKE TIL ENKELTPERSONER

Postadresse
BUSKERUD FYLKESKOMMUNE
Fylkeshuset
N-3020 Drammen

Besøksadresse
Hauges gate 89
E-postadresse
Postmottak@bfk.no

Telefon
32 80 85 00
Internett
www.bfk.no

Telefaks
32808676

Bankkonto
2200.07.13523
Foretaksregistre
NO 964 951 373



BUSKERUD FYLKESKOMMUNE
RAPPORT FRA KULTURHISTORISK
REGISTRERING/BEFARING

Øvre Veneliveg, opprustning og
bygging av ny skogsbilvei

NES KOMMUNE

GNR. 47, BNR. 3

RAPPORT FRA KULTURHISTORISK BEFARING/REGISTRERING

Kommune:	Nes		
Gårdsnavn:	Garnås		
Gårdsnummer:	47		
Bruksnummer:	3		
Kartreferanse	BT062-5-1		
Tiltakshaver:	Gudbrand Gulsvik		
Adresse:	3540 Nesbyen		
Navn på sak:	Øvre Veneliveg, opprustning og bygging av skogsbilvei		
Saksnummer:	03/1661		
Prosjektnummer:			
Registrering utført:	23.05.2006	Ved:	Siv Anita Lundø og Ingunn Holm
Rapport utført:		Ved	Siv Anita Luindø
Autom. fredete kulturminner i området:		nei	Registreringsnummer
Nyere tids kulturminner i området:		nei	
Fotodokumentasjon: Nei			
Faglige konklusjoner: Planen er ikke i konflikt med verneverdige kulturminner			
<input checked="" type="checkbox"/> Planen er <u>ikke</u> i konflikt med kulturminner.			
Automatisk fredete kulturminner		Nyere tids kulturminner	
<input type="checkbox"/>	Planen er i konflikt	<input type="checkbox"/>	Planen er i konflikt
<input type="checkbox"/>	Ingen synlige, potensielle under bakken	<input type="checkbox"/>	Ikke påvist til nå, nærmere arkivsjekk påkreves
<input type="checkbox"/>	Ikke vurdert	<input type="checkbox"/>	Ikke vurdert
Videre saksgang (for saksbehandler):			
Registreringer		Merknader	
<input checked="" type="checkbox"/>	Videre reg. ikke nødvendig	<input checked="" type="checkbox"/>	Ingen merknad
<input type="checkbox"/>	Videre reg. nødvendig	<input type="checkbox"/>	Tilråd spesialområde
<input checked="" type="checkbox"/>	Reg. fullført	<input type="checkbox"/>	Tilråd dispensasjon
<input type="checkbox"/>		<input type="checkbox"/>	Foreløpig uavklart
Merknader:	Ingen		

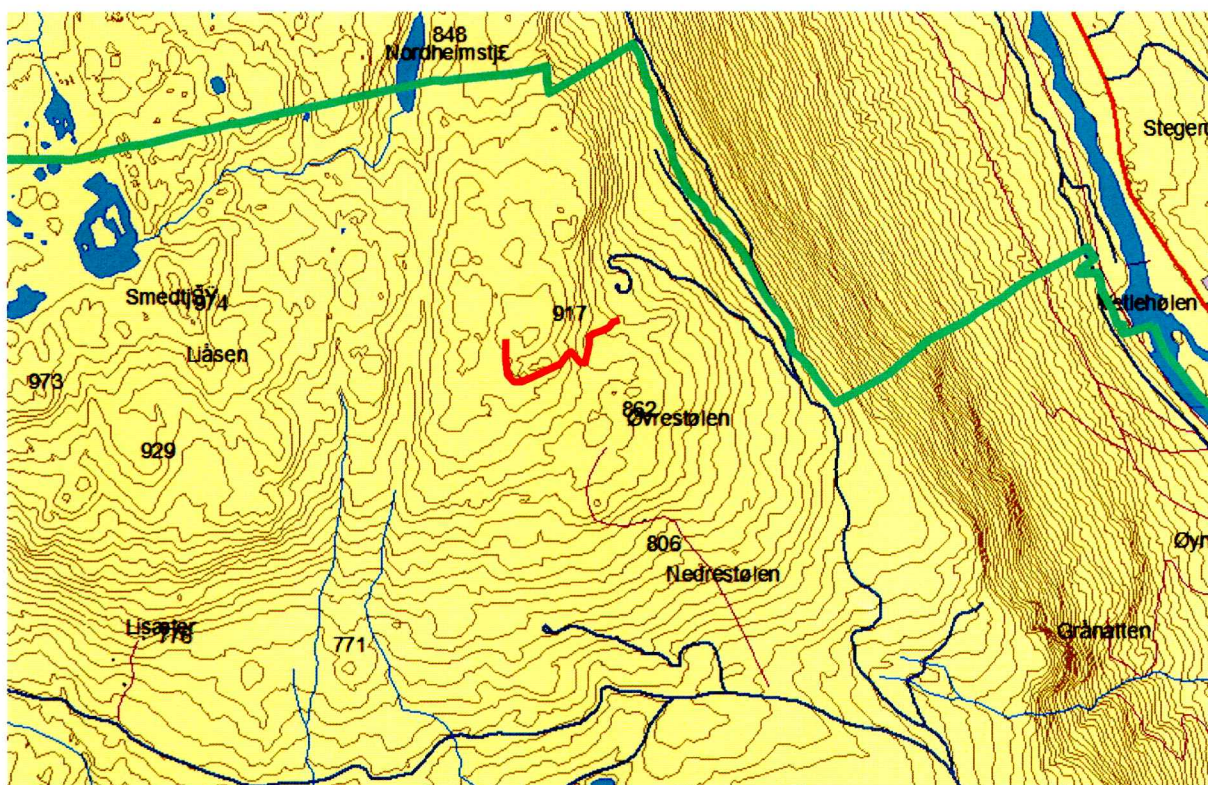

Traseen er tegnet inn med rødt.

Bakgrunn for planen

Planen gjelder opprustning og bygging av ny skogsbilvei. Den allerede bygde vestrekningen er på 150 meter, mens den siste strekningen hvor det skal anlegges ny vei er på 500 meter. Det var behov for en registrering for å avklare evt. konflikt med automatisk freda kulturminner.

Tidsbruk og bemanning

Det ble brukt ca 1 time for å befare traseen. Registreringsarbeidet ble utført av Siv Anita Lundø og Ingunn Holm. Grunneier Gudbrand Gulsvik og Rune Saurset skogbrukssjefen i Nes kommune deltok på befaringsa

Området

Den planlagte traseen ligger helt nord i Nes kommune mot grensa til Gol kommune, ca 2,5 km nordvest for gården Gardnos og ca 2,3 km vestnordvest for Svenkerud. Traseen ligger ca 850 m.o.h.

Det var traseen for bygging av ny skogsbilvei som ble befart. Traseen ligger i en bratt sørøstlig helling med svært blokkrik undergrunn. Området er hogd og benyttes i dag til beite.

Det var ikke tidligere registrert automatisk freda kulturminner i området.

Registreringens forløp og resultater

Traseen ble overflateregistrert. På grunn av svært bratt helning samt blokkrik undergrunn var området ikke potensielt for nyregistrering av automatisk fredete kulturminner.

Det ble ikke påvist automatisk fredete eller nyere tids kulturminner innenfor traseen.

Konklusjon

Ingen kulturminner

Det ble ikke registrert automatisk freda kulturminner.

DRAMMEN 06.06.2006

Siv Anita Lundø

Feltleder