

ARKIV

UNIVERSITETETS OLDSAKSAMLING  
FREDERIKS GATE 2, OSLO 1

Aks.-nr. /

Innlevert av:

SENTRALBORD:

416300

Adr: \_\_\_\_\_

I samband med (funn) Flintskrape på \_\_\_\_\_  
 Gårdsnavn, gårds og bruksnr Rund 45/1 Nes Buskerud  
 kirkesogn(s), prestegjeld(p), kommune(k), fylke:

ville vi være takknemlig for å få vite:

Finnerens navn:

Finnerens adresse:

Sigve Svenkerud

Grunneierens navn:

Grunneierens adresse:

S. SoukerudRund 3540 Nesbyen

Har funnstedet noe særlig navn? Fjellsetlia ca 1000 moh  
 Hva slags mark og lende (åker, hage, skog, ur, strand, vann e. l.) :

Var der sandjord / myrjord / leirjord? Stryk under det som passer :  
 Hvor ligger det i forhold til gården (omtrentlig avstand og retning) :

Hvis dette ikke passer, angi funnstedet ut fra faste terrengmerker  
 (vann, nut, vei, berghammer, trigonometrisk punkt e.l.)

Funnstedet Nes Østmark - Vardfjell 1182 moh.  
1500 m sydvest til Nordre Fjellset så 200 m rett vest  
 Hvor dypt lå det? \_\_\_\_\_ Høyde over havet ca Ca 1000 moh

Under hva slags arbeid? Jakt Når? 30 okt  
 Ble det sett annet av interesse (trekull, bein, aske, steinheller?) :

Skrapen lå i dagen like ved sti  
 Andre opplysninger (tidligere funn på stedet, spor sagn eller tradisjon etter gammel bosetning)

Dersom her ikke er plass nok, bruk baksiden eller nytt ark.

Ønsker De finnerlønn, eller er funnet gave til Museet? I siste tilfelle vil De få tilsendt diplom med fotografi av oldsaken/sakene.  
 (Stryk under det som passer)

Returneres Universitetets Oldsaksamling  
 Frederiksgate 2, Oslo 1.



UNIVERSITETETS KULTURHISTORISKE MUSEER		
Universitetet i Oslo		
Saksb.	E10	Kopi
		16 FEB. 2001
Ark:	0616-45	
Saksnr.	01/2539	Dok.nr.:

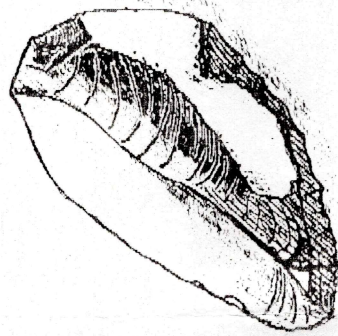

INSTITUTT FOR ARKEOLOGI, KUNSTHISTORIE OG NUMISMATIKK  
Frederiks gate. 3. 0164 OSLO

Telefon: 22 41 63 00, Telefax: 22 41 10 12

MUSEET FOR KUNSTHISTORISKE MUSEER Universitetet i Oslo	
Saksb. MIM	Kopi 12 MARS 2003
Ark: 0616-45	
Saksnr. 01/2539	Dok.nr.: 2

Saks nr: \_\_\_\_\_

Aks nr: 2003 / 21 Innlevert av: LARS GROSETH

Adr: BUSKERUD FYLKESKOMMUNE, 3020 DRAMMEN

I samband med (funn) AVSLAG MED RETUSS (SKRAPER) på

Gårdsnavn, gårds- og bruksnr: RUD NORDRE, 45/1 i

kirkesogn(s), prestegjeld (p), kommune(k), fylke: NES KOMMUNE,

BUSKERUD FYLKE

ville vi være takknemlig for å få vite:

Finnerens navn: SLGVE SVENKERUD

Finnerens adresse: 3540 NESBYEN, TLF. 32 07 10 40

Grunneierens navn: SAMME

Grunneierens adresse: SAMME

Har funnstedet noe særlig navn? NEI

Hva slags mark og lende (åker, hage, skog, ur, strand, vann e.l.):

UTMARK, FJELL

Hvis dette ikke passer, angi funnstedet ut fra faste terrengmerker  
(vann, nut, vei, berghammer, trigonometrisk punkt e.l.):

LÅ OPPÅ NOEN STEINER I ELLER RETT VED EN

GAMMEL STI

Hvor dypt lå det? (SE OVER) Høyde over havet: ca. 1000

Under hva slags arbeid? - Når? 2002

Ble det sett annet av interesse (trekull, bein, aske, steinheller):

NEI

Dersom her ikke er plass nok, bruk baksiden eller nytt ark.

Ønsker De finnerlønn, eller er funnet gave til Museet? I siste tilfelle vil De få tilsendt diplom med fotografi av GAVE.  
oldsaken/sakene. (Stryk under det som passer).

Returneres: Institutt for arkeologi, kunsthistorie og numismatikk  
Frederiks gate 3 0164 OSLO



MOTTATT 13.03. 2003

Buskerud fylkeskommune v/ Lars Groseth

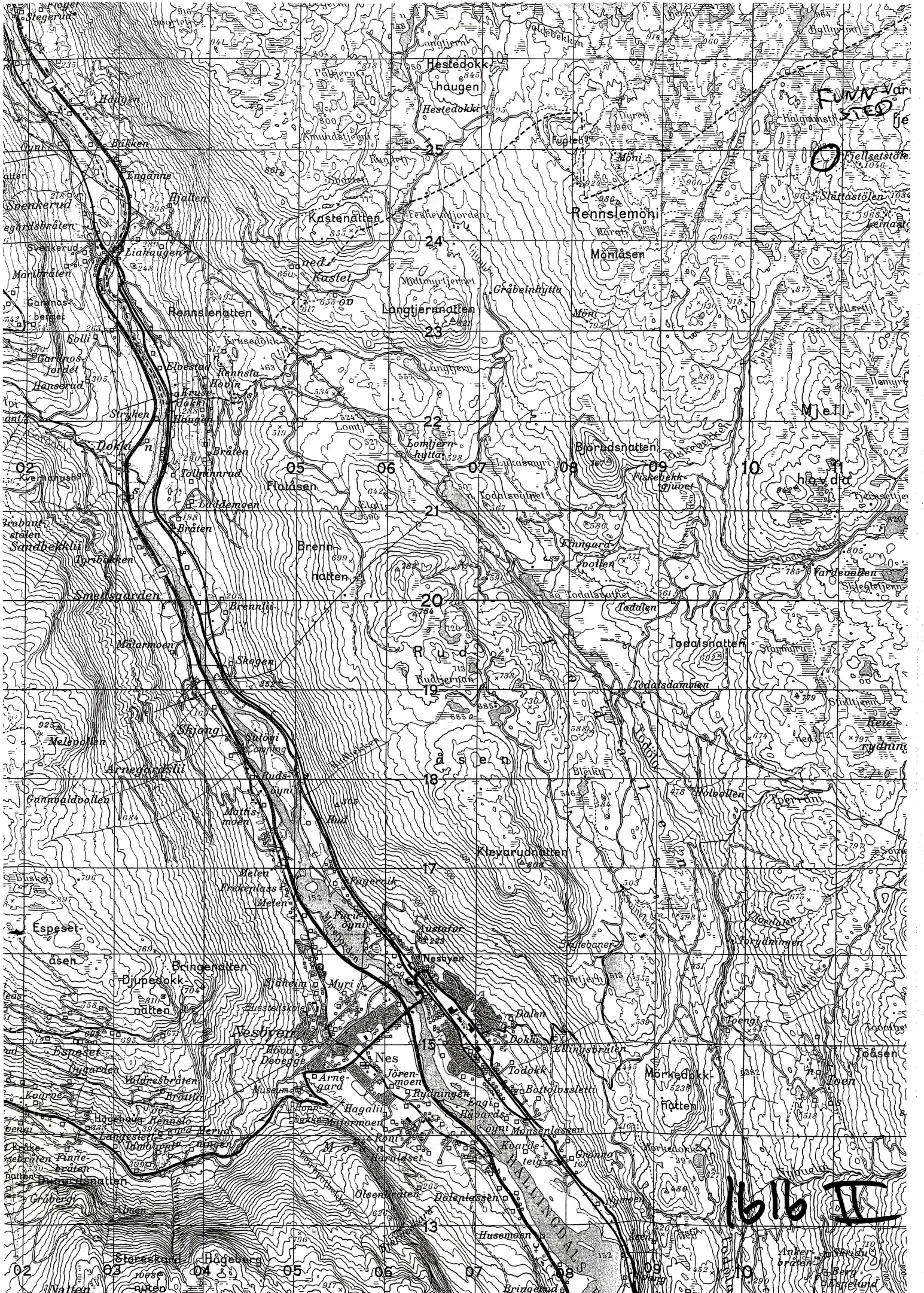

FURN Vår  
STED

1616 II

# STATENS KARTVERK

NGIS

Kun til privat bruk. Alle kartutsnitt © Statens kartverk

**SØK**

**FØRSTESIDEN**

Siste nytt  
à la Kart

Produkter

- Geodetiske
- Digitale
- Landkart
- Sjøkart

SATREF

Oppdrag

- Spesialprodukter
- Tjenester

Geovekst

NGIS

- Geodatakatalog
- Norgesglasset

Erendomsinfo

- Matrikkel
- Boligadresser

Arealinformasjon

- AREALIS

Forvaltning

- Standardisering
- Lover

Kartverket

- Organisasjon
- Ledige stillinger

Geodatatorg

- Gratis data

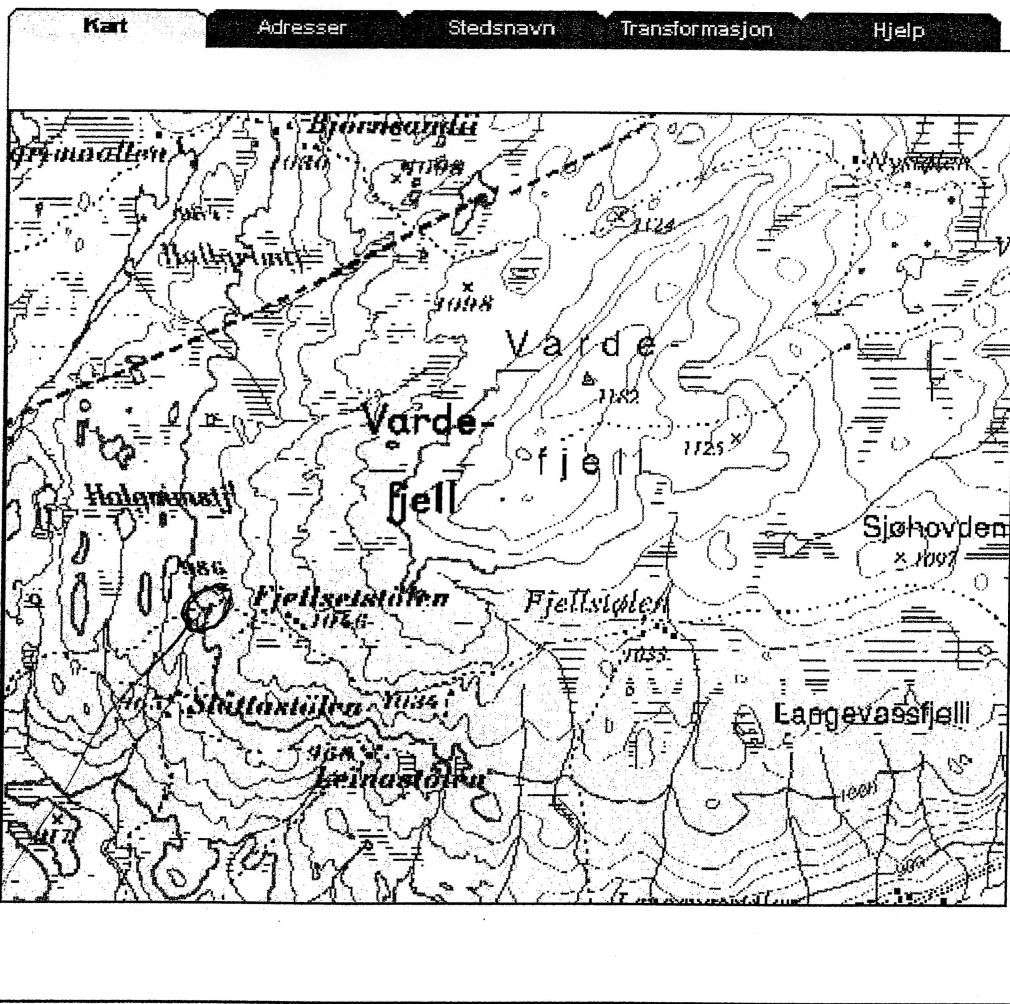

Førsted er meter fra stien

Nes høy er

BU 062

510

511

Y 44 800

X 297 600

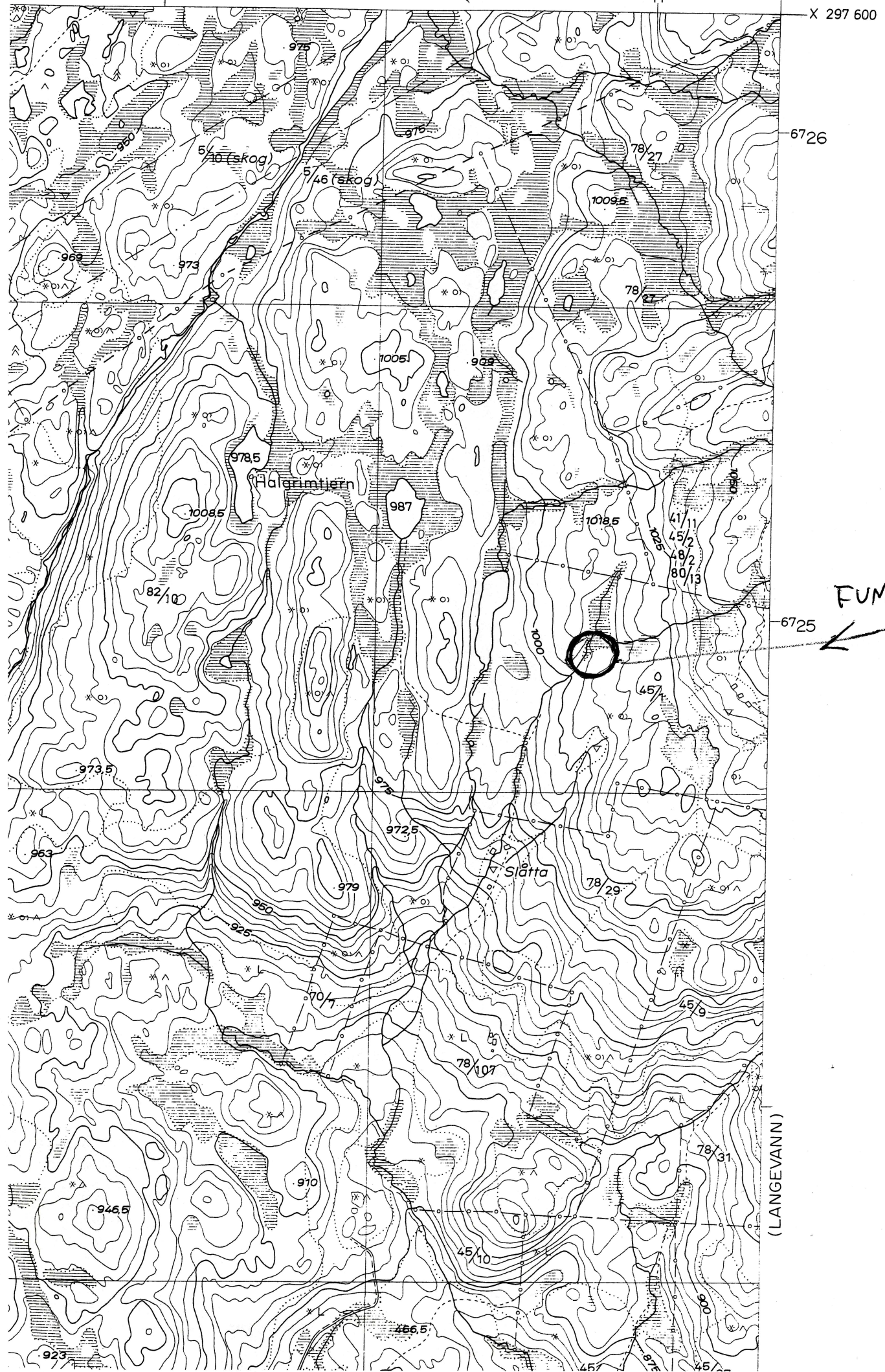

Merket kart i retur

fr

Sigve Svenkerud  
3540 Nesbyen

4. mars 2003

**Funnsted for flintskrape**

Viser til ditt funn og tidligere innsendte kartavmerking.

Dette funnet har dessverre blitt liggende hos oss til nå uten at vi har videresendt det til Oldsaksamlingen. Når vi nå omsider skulle levere det inn, ble det vanskelig å finne nøyaktig funnsted på våre ØK-kart utfra ditt tilsendte kart. Vi må derfor be deg merke av funnstedet med et X på vedlagte kart og returnere til oss.

På forhånd takk for hjelpen!

Med vennlig hilsen

Lars Groseth

Lars Groseth  
Arkeolog  
Buskerud fylkeskommune  
Utviklingavdelingen  
Fylkeshuset  
3020 Drammen

PS: Ønsker du foto av funnet?

Nei

0616-45

## NOTAT TIL ARKIVET

Vedlegg ..... / Tilhører  
Sak: 01/2539 .....

Fra: Mieko Matsumoto

Dato: 8.7.2003

Saksnr. 01/2539

Gjenstanden er foreløpig ikke gjenfunnet (10.1.2003).