



Buskerud
fylkeskommune
Utviklingsavdelingen

Vår saksbehandler
Else Høyer Tangen, tlf 32 80 86 62

Vår dato
19.12.2007

Deres dato
13.09.2007

Vår referanse
04/00126-23
650.344

Deres referanse

Hallingdal kraftnett
v/ Ragnar Øye

3580 GEILO

KULTURHISTORISK MUSEUM Universitetet i Oslo			
Saksb. 48V	- 9 JAN. 2008		Kopi
Ark. 0616			
Saksnr. 08/426	Dok.nr.: 1		

ARKIV

Bostjern - Bardalshytta - Nes kommune - kabelgraving - Rapport fra kulturminneregistreringer

Ovennevnte planområde er nå arkeologisk registrert. Det ble ikke funnet automatisk fredete kulturminner. Vi har derfor ingen merknader til planen.

Vi minner likevel om at dersom det framkommer automatisk fredete kulturminner i forbindelse med anleggsarbeid eller annen virksomhet i planområdet, må arbeidet straks stanses og utviklingsavdelingen i fylkeskommunen varsles, jmf. kulturminneloven §8, 2.

I forbindelse med registreringen ble det totalt brukt 10,5 arbeidstimer, inkl. kjøring, for- og etterarbeid. Faktura på til sammen kr 6.300,- (10,5 timer a kr 600,-) vil bli sendt fra regnskapsseksjonen snarest.

Med hilsen

Else Høyer Tangen e f
Saksbehandler for plan og kulturvern

Vedlegg:

1 Arkeologisk rapport

Kopi til:

Buskerud Kommunerevisjon IKS
Fylkesmannen i Buskerud
Kulturhistorisk museum, Universitetet i Oslo
Nes kommune
Statens vegvesen Region Sør

Postboks 4197, 3005 DRAMMEN
Postboks 1604, 3007 DRAMMEN
Postboks 6762 St.Olavspl., 0130 OSLO
3540 NESBYEN
Serviceboks 723, 4808 ARENDAL

Lisbeth Kaas Ambrosen Utviklingsavdelingen

POST ADRESSERES TIL AVDELINGEN - IKKE TIL ENKELTPERSONER

Postadresse
BUSKERUD FYLKESKOMMUNE
Fylkeshuset
N-3020 Drammen

Besøksadresse
Hauges gate 89
E-postadresse
Postmottak@bfk.no

Telefon
32 80 85 00
Internett
www.bfk.no

Telefaks
32808676

Bankkonto
2200.07.13523
Foretaksregistre
NO 964 951 373

Vedlegg til: 04/00126-23

RAPPORT FRA KULTURMINNEREGISTRERING AV KABELGRAVING, BOSTJERN-BARDALHYTTA I NES KOMMUNE

Fylke	Buskerud
Kommune	Nes
Saksnr	04/126-14
Saken gjelder	Kabelgraving i Nes kommune
Kartblad	Øk-kart:
Utført av	Vanja Tørhaug, Utviklingsavdelingen, Buskerud fylkeskommune
Utført dato	08.10.07.

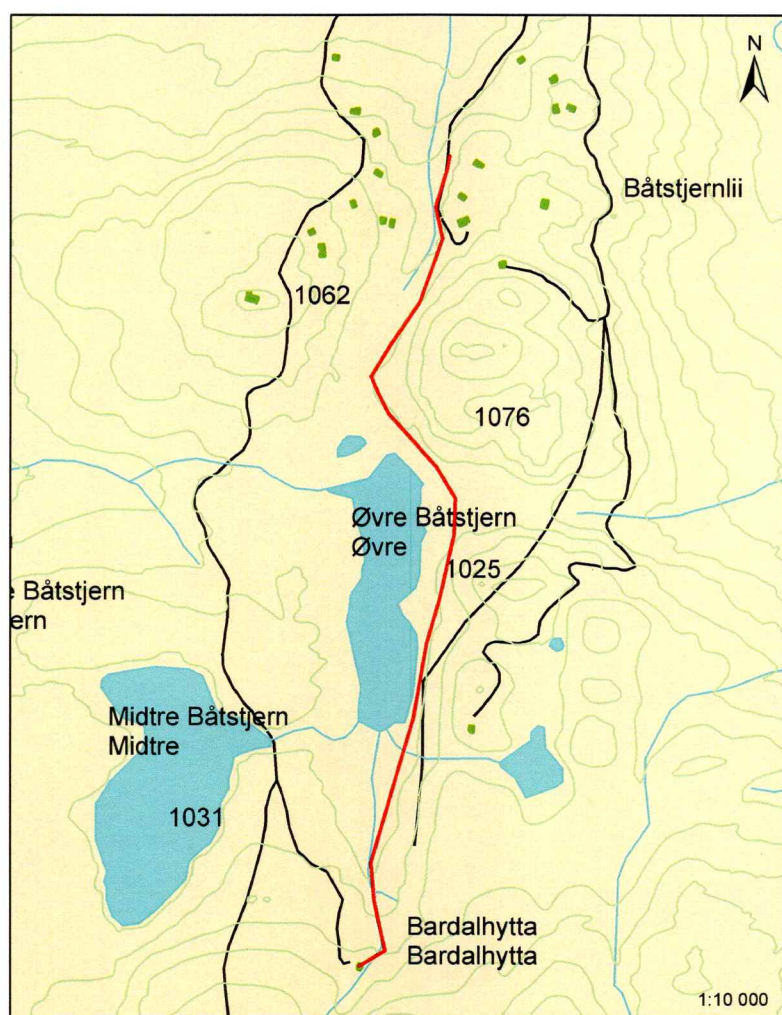

Figur 1: Kart over området med kabeltraseen mellom Bostjern-Bardalhytta. M: 1:10000.

Formål og bakgrunn for undersøkelsen

I forbindelse med at Hallingdal Kraftnett skal føre frem strøm til Bardalhytta i Nes kommune ble det foretatt en arkeologisk registrering av traseen for den planlagte byggingen

av et jordkabelanlegg. Formålet med denne undersøkelsen var å påvise og avklare forholdet til automatisk fredede kulturminner i området.

Tidsbruk og bemanning

Undersøkelsen ble foretatt av Vanja Tørhaug. Det ble brukt 7,5 timer i felt, inkludert kjøring og 3 timer til etterarbeid, til sammen 10,5 timer.

Områdebeskrivelse

Området ligger ca 4,5 km fra avkjørselen mot Jordeslia i Rukkedalen, nordvest for Nesbyen. Traseen strekker seg 1,7 km fra Bostjernlia i nord til Bardalhytta i sør. Den går i nord i åpent, flatt terreng på østsiden av en nord-sør gående myr. Siden fortsetter den sørover langs østre side av vannet Bostjern, før den går videre i stigende skogsterreng mot Bardalhytta. Det er en jevn stigning fra 1020 m.o.h. ved Bostjern opp til Bardalhytta som ligger på 1060 m.o.h.



Figur 2: Foto av traseen, sett mot nord.

Registrering av automatisk fredete kulturminner

Det er tidligere ikke registrert noen automatisk fredete kulturminner innenfor den planlagte kabeltraseen. I Bostjernlia nord for Timmermannsstølen bare 0,5 km nord for området er det imidlertid i høst registrert 15 kullgroper i forbindelse med en reguleringsplan for hyttebebyggelse.

Det ble sett etter synlige kulturminner på overflaten innenfor planområdet og da spesielt etter kullgroper og jernvinneanlegg. Det ble ikke registrert noen automatisk fredete kulturminner innenfor traseen.

Drammen 28.11.07
Vanja Tørhaug