



Vår saksbehandler  
Siv Anita Lundø, tlf 32808593

Vår dato  
06.06.2006

Deres dato  
01.12.2005

Vår referanse  
03/02512-32  
810.

Deres referanse

Statens vegvesen Region Sør

Serviceboks 723  
4808 ARENDAL

ARKIV

KULTURHISTORISK MUSEUM Universitetet i Oslo		
Saksb.	L160	Kopi
Ark:	0616	13 JUNI 2005
Saksnr.	06/8023	Dok.nr.: 1

## Rv 7 Gulsvik bru - Bromma - Nes kommune - trafiksikkerhetstiltak med midtdeler med mer ved Kjerringvika - Rapport fra kulturminneregistrering

Ovennevnte planområde er nå arkeologisk registrert. Det ble ikke funnet automatisk fredete tids kulturminner. Vi har derfor ingen merknader til planen.

Det bør likevel framgå av kommunens vedtak at dersom det under anleggsarbeidet skulle framkomme automatisk fredete kulturminner, må arbeidet straks stanses og utviklingsavdelingen i fylkeskommunen varsles, jmf. kulturminneloven § 8, 2. ledd.

I forbindelse med registreringen ble det totalt brukt 6,5 arbeidstimer à kr 600,- . Faktura på kr. 3900,- vil bli sendt fra regnskapsseksjonen snarest.

Med hilsen

  
Inger Liv Gøystil Lund e f  
kulturvernleder

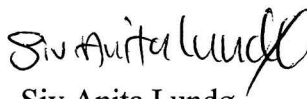
  
Siv Anita Lundø  
arkeolog

Vedlegg:

1 Rapport fra kulturminneregistrering

POST ADRESSERES TIL AVDELINGEN - IKKE TIL ENKELTPERSONER

Postadresse  
BUSKERUD FYLKESKOMMUNE  
Fylkeshuset  
N-3020 Drammen

Besøksadresse  
Hauges gate 89  
E-postadresse  
Postmottak@bfk.no

Telefon  
32 80 85 00  
Internett  
www.bfk.no

Telefaks  
32808676

Bankkonto  
2200.07.13523  
Foretaksregisteret  
NO 964 951 373

Vår dato  
06.06.2006

Vår referanse  
03/02512-32

---

Kopi til:

Buskerud Kommunerevisjon IKS

Kulturhistorisk museum, Universitetet i Oslo

Nes kommune

Postboks 4197, 3005 DRAMMEN

Postboks 6762 St.Olavspl., 0130 OSLO

3540 NESBYEN

Lisbeth Kaas Ambrosen    Utviklingsavdelingen



**BUSKERUD FYLKESKOMMUNE**  
**RAPPORT FRA KULTURHISTORISK**  
**REGISTRERING/BEFARING**

**Rv 7 Gulsvik bru – Bromma,  
trafikksikkerhetstiltak Kjerringvika  
med midtdeler m.m., Geitrygg gård**

**NES KOMMUNE**

GNR. 101, BNR. 1,22

GNR. 101, BNR. 18

GNR. 101, BNR. 2

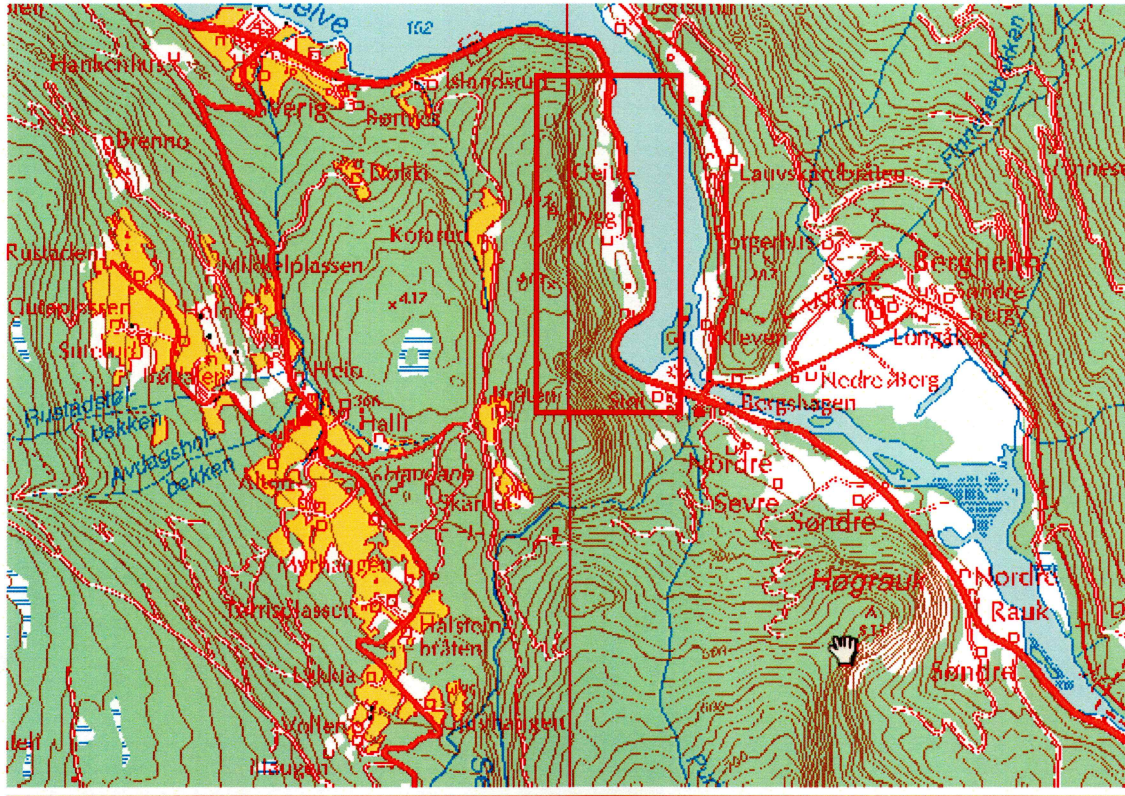

# RAPPORT FRA KULTURHISTORISK BEFARING/REGISTRERING

<b>Kommune:</b>		Nes	
<b>Gårdsnavn:</b>		Geitrygg (Sevre)	
<b>Gårdsnummer:</b>		101	
<b>Bruksnummer:</b>		1, 22; 18; 2	
<b>Kartreferanse</b>		BV058-5-1 og BV 058-5-3	
<b>Tiltakshaver:</b>		Statens vegvesen	
<b>Adresse:</b>		Region sør, Serviceboks 723	
		4808 Arendal	
<b>Navn på sak:</b>		Rv 7 Gulsvik bru – Bromma, trafikksikkerhetstiltak Kjerringvika med midtdeler m. m.	
<b>Saksnummer:</b>		03/2512	
<b>Prosjektnummer:</b>			
<b>Registrering utført:</b>		<b>Ved:</b>	Ingunn Holm
<b>Rapport utført:</b>		<b>Ved</b>	Ingunn Holm
			Registreringsnummer
<b>Autom. fredete kulturminner i området:</b>		nei	
<b>Nyere tids kulturminner i området:</b>		ja	
<b>Fotodokumentasjon:</b> Nei			
<b>Faglige konklusjoner:</b> Planen er ikke i konflikt med verneverdige kulturminner			
<input checked="" type="checkbox"/> Planen er <u>ikke</u> i konflikt med kulturminner.			
Automatisk fredete kulturminner		Nyere tids kulturminner	
<input type="checkbox"/>	Planen er i konflikt	<input type="checkbox"/>	Planen er i konflikt
<input type="checkbox"/>	Ingen synlige, potensiale under bakken	<input type="checkbox"/>	Ikke påvist til nå, nærmere arkivsjekk påkreves
<input type="checkbox"/>	Ikke vurdert	<input type="checkbox"/>	Ikke vurdert
<b>Videre saksgang (for saksbehandler):</b>			
Registreringer		Merknader	
<input checked="" type="checkbox"/>	Videre reg. ikke nødvendig	<input checked="" type="checkbox"/>	Ingen merknad
<input type="checkbox"/>	Videre reg. nødvendig	<input type="checkbox"/>	Tilråd spesialområde
<input checked="" type="checkbox"/>	Reg. fullført	<input type="checkbox"/>	Tilråd dispensasjon
<input type="checkbox"/>		<input type="checkbox"/>	Foreløpig uavklart
<b>Merknader:</b>		Ingen	

## Bakgrunn for planen

Planen gjelder etablering av midtdeler på rv 7 på en strekning fra Bergshagen og forbi Geitrygg. Det skal også anlegges ny avkjøring til Geitrygg-gårdene. Det var behov for en registrering for å avklare evt. konflikt med automatisk freda kulturminner.

## Tidsbruk og bemanning

Det ble brukt 4,5 timer i felt (inkludert kjøring) og 2 timer til rapport, til sammen 6,5 timer. Registreringsarbeidet ble utført av Ingunn Holm.

## Området

Planområdet ligger helt sør i Nes kommune, ned mot grensa til Flå. Området avgrenses i sør av industriområde ved Støi og avkjøring til Bergshagen på andre sida av Hallingdalselva. I nord avgrenses området av grensen mot Bjørneenga. Planområdet utgjøres av rv 7 med nærområder og bratt terreng opp mot Geitrygg-gårdene. Området består av en rullesteinsås som rv. 7 skjærer seg gjennom i nedkant med bratte skjæringer opp mot Geitrygg-gårdene, som ligger på toppen av rullesteinsåsen, der den flater ut, før berget stiger bratt opp i bakkant. Det var et begrenset areal som var aktuelt for registrering.

Det var ikke tidligere registrert automatisk freda kulturminner i området.

## Gårdshistorie:

Gård, Gnr/Bnr Alder	Utdrag fra Rygh	Første gang nevnt i skr. kilder	
Sevre, gnr 101 Geitrygg, gnr. 101, bnr. 1, 22 Geitryggghaugen, gnr. 101, bnr. 18 Geitryggengen, gnr. 101, bnr. 2	101. Sævre. Udt. sæ:vré. -Sæfren NRJ. IV 86, 1528. Søffrenn 1578. Seffre 1593. Søffre 1604.1/2. Seffrj 1657. Sefre1723. Vel snarest, til Trods for de to førstnevnte Former -- af et opr. *Sævareið, Eidet ved Sjøen, af sær m. "Sjø". Gaarden ligger ved Enden af Sjøen Bromma (Brumma), en Udvidelse af Hallingdalselven. Eið staar her i Betydningen "Vei langs en Stryk" (se Incl. S. 48): strax nedenfor er en Stryk, saa at Baadene her maa trækkes opover (Vibe S. 156).  Gjeitryggen er et hyppigt Fjeldnavn. Sml. Svineryggen, Galteryggen, Bjørneryggen etc. (se Bd. III S. 387). Bruget i Nes ligger efter Mehlum S. 285 paa en Bakke, der ligner en Ryg.	Sevre første gang nevnt i 1528	Middelalder eller eldre

## Løsfunn

Cnr	Gjendstandstype	Illustrasjon	Datering
	Ingen gjenstandsfunn		

## Beskrivelse

### Terrenget

Området består av en rullesteinsås som rv. 7 skjærer seg gjennom i nedkant med bratte skjæringer opp mot Geitrygg-gårdene, som ligger på toppen av rullesteinsåsen, der den flater ut, før berget stiger bratt opp i bakkant. Området består delvis av skog, delvis av beitemark i gjengroing og delvis av høye vegskjæringer og veggrofter.

### Automatisk fredete kulturminner

Det ble ikke registrert automatisk freda kulturminner.

### Nyere tids kulturminner

Det ble observert en nyere, steinsatt driftsvei ut av åkeren på gnr. 101/18, se kart nedenfor. Det ble også registrert tre nyere rydningsrøyser som var 8-10 m i tverrmål og som inneholdt stein av varierende størrelse, inkludert potetstein, dvs. stein på størrelse med poteter. Det er også ei hytte i området som skal rives som en del av tiltaket.

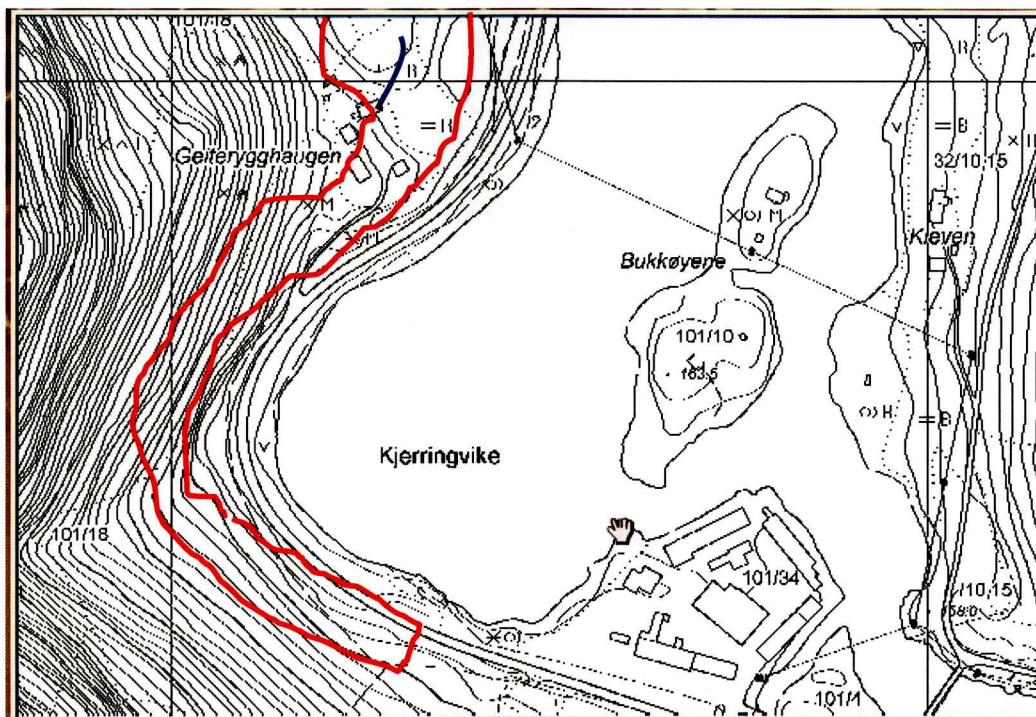

Registrert område er merket med rødt. Eldre driftsveg som blir berørt av tiltaket er merket med blått.

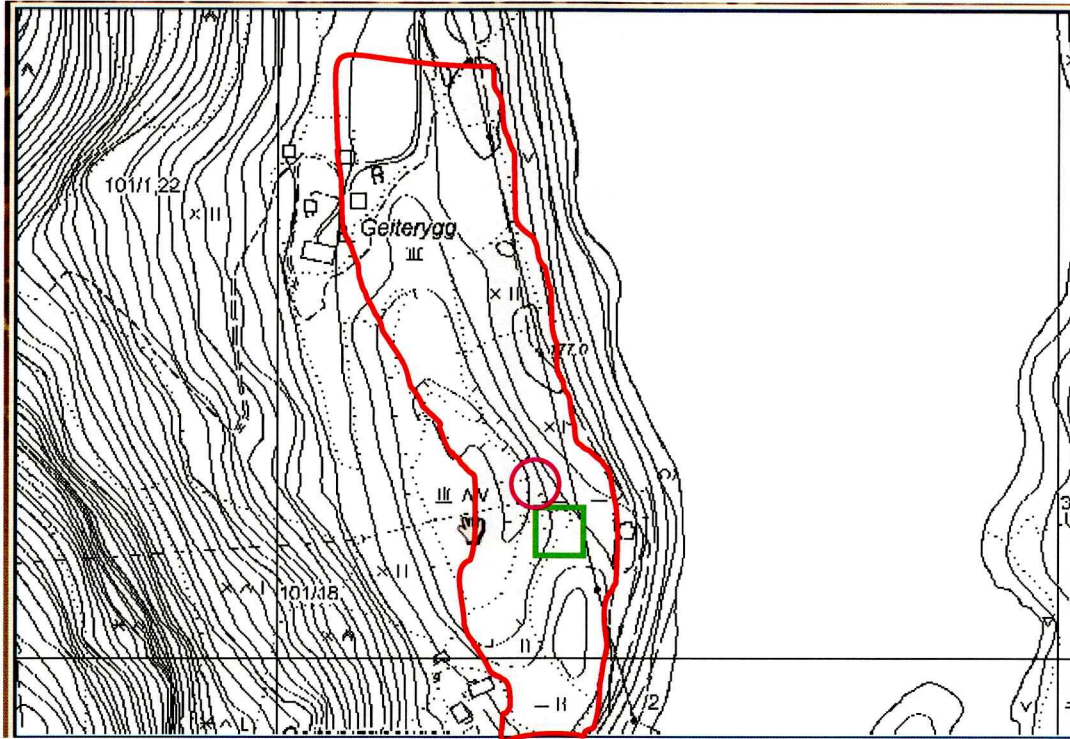

grønn firkant: hytte som skal rives  
rosa oval: omtrentlig lokalisering av nyere rydningsrøyser

## Konklusjon

### Ingen kulturminner

Det ble ikke registrert automatisk freda kulturminner.  
Kulturminnene fra nyere tid har svært begrenset lokal verdi. Min vurdering er at planen ikke er i konflikt med verneverdig kulturminner.

DRAMMEN 1.6.2006  
Ingunn Holm

---

Feltleder