



Buskerud
fylkeskommune

Utviklingsavdelingen

Vår saksbehandler
Morten B Histøl, tlf 32808678

Vår dato
16.03.2006

Deres dato
23.02.2006

Vår referanse
03/01661-97
650.813.

Deres referanse
06/00193 - RSA

1 av 1

Kopi

Nes kommune

ARKIV

3540 NESBYEN

KULTURHISTORISK MUSEUM	
Univ...	
Saksb.	22 MARS 2006
Ark:	0616
Saksnr.	06/2263
Arkiv:	7

Støen - Åsgårdsfossen - Nes kommune - foreløpig svar på søknad om opprusting og bygging av landbruksveier

Våre arkivundersøkelser viser at det ikke finnes kjente kulturminner fra forhistorisk eller nyere tid innenfor området som blir direkte berørt av veibyggingen.

Grunnene til at vi ikke har slike opplysninger kan være at vi ikke har befart området før eller så kan det være at tidligere registreringer der har vært mangelfullt utført.

Veibyggingen i området ser ut til å være svært omfattende og det kan finnes automatisk fredete kulturminner der. Slike kulturminner kan for eksempel være ulike typer kullgroper, fangstanlegg, jernvinneanlegg, røyser og gamle veifar. Hvorvidt slike eller andre kulturminner finnes der eller ikke, må avklares med en befaring, før endelig svar på søknaden kan sendes.

Vår befaring kan tidligst gjennomføres når marka i området er snø- og frostfri. Avtale om befaringen rettes så til vår avdeling på telefonnummer 32 80 86 60.

Med hilsen

Inger Liv Gøytal Lund e f
kulturvernleder

Morten B Histøl
saksbehandler

Kopi til:

Kulturhistorisk museum, Universitetet i Oslo Postboks 6762 St. Olavs pl., 0130 OSLO

POST ADRESSERES TIL AVDELINGEN - IKKE TIL ENKELTPERSONER

Postadresse
BUSKERUD FYLKESKOMMUNE
Fylkeshuset
N-3020 Drammen

Besøksadresse
Hauges gate 89
E-postadresse
Postmottak@bfk.no

Telefon
32 80 85 00
Internett
www.bfk.no

Telefaks
32808676

Bankkonto
2200.07.13523
Foretaksregistre
NO 964 951 373



Buskerud
fylkeskommune

Utviklingsavdelingen

Vår saksbehandler
Morten B Histøl, tlf 32 80 86 78

Vår dato
27.04.2006

Deres dato

Vår referanse
03/01661-100
650.813.

Deres referanse
03/01661-97 650.813 og
06/00193 - RSA

Kopi

1 av 1

Nes kommune

3540 NESBYEN

ARKIV

KULTURHISTORISK MUSEUM Universitetet i Oslo	
Saksb. L160	Kopi - 8 MAI 2006
Ark: 0616	
Saksnr. 06/2263	Dok.nr.: 2

Støen - Åsgårdsfossen - Nes kommune - svar på gjennomført befaringsplanlagt bygde skogsbilveier

Vi viser til befaringsplanlagt med skogeier og skogbrukssjefen, av de planlagte skogsbilveiene og eksisterende vei som skal ombygges.

Under befaringsplanlagt ble det ikke funnet automatisk fredete kulturminner i området.

Dersom det først under arbeidet likevel fremkommer slike kulturminner der, må dette arbeidet straks stanses og utviklingsavdelingen varsles, jfr. lov om kulturminner § 8.2.

Telefonnummeret til utviklingsavdelingen er 32 80 86 60.

Med hilsen

Inger Liv Gøyth Lund e f
kulturvernleder

Morten B Histøl
saksbehandler

Kopi til:

Kulturhistorisk museum, Universitetet i Oslo Postboks 6762 St. Olavs pl., 0130 OSLO

POST ADRESSERES TIL AVDELINGEN - IKKE TIL ENKELTPERSONER

Postadresse
BUSKERUD FYLKESKOMMUNE
Fylkeshuset
N-3020 Drammen

Besøksadresse
Hauges gate 89
E-postadresse
Postmottak@bfk.no

Telefon
32 80 85 00
Internett
www.bfk.no

Telefaks
32808676

Bankkonto
2200.07.13523
Foretaksregistre
NO 964 951 373



Buskerud
fylkeskommune

Utviklingsavdelingen

Vår saksbehandler
Morten B Histøl, tlf 32808678

Vår dato
10.07.2006

Deres dato
07.07.2006

Vår referanse
03/01661-108
650.813.

Deres referanse
RSA

1 av 1

Nes kommune

3540 NESBYEN

KOP1

KULTURHISTORISK MUSEUM Universitetet i Oslo		
Saksb. LIG-U	14 JULI 2006	Kopi
Ark: 0616		
Saksnr. 06/2263	sk.nr.: 3	

ARKIV

**Kvelvenvegen 0616 - 004 - Nes kommune - svar på søknad om bygging av
landbruksvei**

Våre arkivundersøkelser viser at det ikke finnes kjente kulturminner fra forhistorisk eller nyere tid innenfor området som blir direkte berørt av veibyggingen.

Vi gjør oppmerksom på at det likevel kan finnes fredete kulturminner i området. Slike kulturminner kan for eksempel være ulike typer fangstanlegg, kullgroper, milebunner, jernvinneanlegg, boplasser, røyser, gamle veifar og gamle steingjerder. I de fleste tilfeller er slike kulturminner synlige. Inngrep i marka kan avdekke indikatorer på automatisk fredete kulturminner under markens overflate. De vanligste indikatorene i så måte er kullkonsentrasjoner og jernslag.

Dersom det først under arbeidet likevel fremkommer slike kulturminner der, må dette arbeidet straks stanses og utviklingsavdelingen varsles, jfr. lov om kulturminner § 8.2.

Telefonnummeret til utviklingsavdelingen er 32 80 86 60.

Med hilsen

Inger Liv Goytil Lund e f
kulturvernleder

Morten B Histøl
saksbehandler

Kopi til:

Kulturhistorisk museum, Universitetet i Oslo Postboks 6762 St. Olavs pl., 0130 OSLO

POST ADRESSERES TIL AVDELINGEN - IKKE TIL ENKELTPERSONER

Postadresse
BUSKERUD FYLKESKOMMUNE
Fylkeshuset
N-3020 Drammen

Besøksadresse
Hauges gate 89
E-postadresse
Postmottak@bfk.no

Telefon
32 80 85 00
Internett
www.bfk.no

Telefaks
32808676

Bankkonto
2200.07.13523
Foretaksregistre
NO 964 951 373

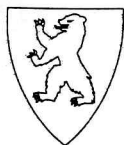

Buskerud
fylkeskommune
Utviklingsavdelingen

Vår saksbehandler
Morten B Histøl, tlf 32808678

Vår dato
31.08.2006

Deres dato
11.08.2006

Vår referanse
03/01661-112
650.813.

Deres referanse
OJS

1 av 1

Nes kommune

3540 NESBYEN

ARKIV

KULTURHISTORISK MUSEUM Universitetet i Oslo		
Saksb. L16U	13 SEPT. 2006	Kopi
Ark.: 0616		
Saksnr. 06/2263	Dok.nr.: 4	

Brennovegen 0616-0832 - Nes kommune - foreløpig svar på søknad om opprusting av landbruksvei

Våre arkivundersøkelser viser at det ikke finnes kjente opplysninger om fredete kulturminner fra forhistorisk tid som blir berørt av veibyggingen.

Grunnene til at vi ikke har opplysninger om slike kulturminner kan være at tidligere registreringer har vært mangelfullt utført eller at vi ikke har befart området før. Slike kulturminner kan for eksempel være ulike typer fangstanlegg, kullkonsentrasjoner, jernslag, røyser og gamle steingjerder.

Det finnes derimot flere kulturminner fra nyere tid like i nærheten av traseen. Disse kulturminnene utgjør i hovedtrekk gårds- bygninger fra omkring 1880 – tallet. Det er ikke usannsynlig at de kan finnes kulturminner som kan knyttes til gårdsdriften i tidligere tider i marka der veien skal breddeutvides.

Vi har vurdert området som så interessant at vi må gjennomføre en befaring av traseen før et endelig svar på søknaden kan sendes. Denne befaringen kan gjerne kombineres med den andre søknaden det henvises til. Avtale om befaringen rettes til vår avdeling på telefonnummer 32 80 86 60.

Med hilsen

Inger Liv Gøyttil Lund e f
kulturvernleder

Morten B Histøl
saksbehandler

Kopi til:

Kulturhistorisk museum, Universitetet i Oslo Postboks 6762 St. Olavs pl., 0130 OSLO

POST ADRESSERES TIL AVDELINGEN - IKKE TIL ENKELTPERSONER

Postadresse
BUSKERUD FYLKESKOMMUNE
Fylkeshuset
N-3020 Drammen

Besøksadresse
Hauges gate 89
E-postadresse
Postmottak@bfk.no

Telefon
32 80 85 00
Internett
www.bfk.no

Telefaks
32808676

Bankkonto
2200.07.13523
Foretaksregistre
NO 964 951 373



Buskerud
fylkeskommune
Utviklingsavdelingen

Vår saksbehandler
Morten B Histøl, tlf 32808678

KOP1

1 av 1

Vår dato
01.12.2006

Vår referanse
03/01661-114
650.813.

Deres dato

Deres referanse

Nes kommune

3540 NESBYEN

ARKIV

KULTURHISTORISK MUSEUM Universitetet i Oslo		
Saksb.	06 DES. 2006	Kopi
Ark:	0616	
Saksnr.	06/2263	Dok.nr.: 5

Brennovegen 0616 - 0832 - Nes kommune - endelig svar på søknad om breddeutvidelse av eksisterende landbruksvei

Vi beklager at vi ikke har fått sendt et endelig svar på denne søknaden tidligere.

Vi har gjennomført en befaring i området den 17.10.06. Under befaringen ble det oppdaget at store deler av arbeidet med å ombygge veien var kommet så godt i gang at det var nesten umulig å registrere eventuelle kulturminner i marken. I følge vedlagte rapport ble det registrert en kullkonsentrasjon og en del kull som kan stamme fra en eller to kullgroper i kanten av et dyrkingsområde. Vi vet ikke om disse ble ødelagt under utvidelsen av veien eller om dette har skjedd i forbindelse med nydyrking.

Vi viser for øvrig til rapporten og beklager det inntrufne.

Med hilsen

Inger Liv Gøytil Lund e f
kulturvernleder

Morten B Histøl
saksbehandler

Vedlegg:

1. Befaringsrapport

Kopi til:

Kulturhistorisk museum, Universitetet i Oslo Postboks 6762 St. Olavs pl., 0130 OSLO

POST ADRESSERES TIL AVDELINGEN - IKKE TIL ENKELTPERSONER

Postadresse
BUSKERUD FYLKESKOMMUNE
Fylkeshuset
N-3020 Drammen

Besøksadresse
Hauges gate 89
E-postadresse
Postmottak@bfk.no

Telefon
32 80 85 00
Internett
www.bfk.no

Telefaks
32808676

Bankkonto
2200.07.13523
Foretaksregistre
NO 964 951 373



BUSKERUD FYLKESKOMMUNE

RAPPORT FRA KULTURHISTORISK

REGISTRERING/BEFARING

RAPPORT FRA KULTURHISTORISK BEFARING/REGISTRERING

Kommune:	Nes		
Gardsnavn:	Brenno		
Gardsnummer:	99		
Bruksnummer:	2		
Kartreferanse	BU 058-5-2		
	1615 I, h.o.h. 470 m		
Tiltakshaver:	Per Amund Brenno		
Adresse:	Brenno, 3540 Nesbyen		
Navn på sak:	Brenno landbruksvei		
Saksnummer:	03/01661		
Prosjektnummer:			
Registrering utført:	17.10.06	Ved:	Bernt-Egil Tafjord
Rapport utført:	18.10.06	Ved	Bernt-Egil Tafjord
Autom. fredete kulturminner i området:	Kullforekomst		Registreringsnummer ID 101132
Nyere tids kulturminner i området:	Nei		
Fotodokumentasjon:	Nei		
Faglige konklusjoner:			
<input type="checkbox"/> Planen er <u>ikke</u> i konflikt med kulturminner.			
Automatisk fredete kulturminner		Nyere tids kulturminner	
<input checked="" type="checkbox"/>	Planen er i konflikt	<input type="checkbox"/>	Planen er i konflikt
<input type="checkbox"/>	Ingen synlige, potensiale under bakken	<input type="checkbox"/>	Ikke påvist til nå, nærmere arkivsjekk påkrevs
<input type="checkbox"/>	Ikke vurdert	<input type="checkbox"/>	Ikke vurdert
Videre saksgang (for saksbehandler):			
Registreringer		Merknader	
<input type="checkbox"/>	Videre reg. ikke nødvendig	<input type="checkbox"/>	Ingen merknad
<input type="checkbox"/>	Videre reg. nødvendig	<input type="checkbox"/>	Tilrår spesialområde
<input type="checkbox"/>	Reg. fullført	<input type="checkbox"/>	Tilrår dispensasjon
<input type="checkbox"/>		<input type="checkbox"/>	Foreløpig uavklart
Merknader:			

Bakgrunn for planen:

I forbindelse med opprusting av en landbruksvei til gården Brenno ble det gjennomført en befarings av traseen. Formålet var å avklare tiltakets forhold til automatisk fredede kulturminner.

Området

Traseen går fra Mikkelsplass til Brenno.

Beskrivelse

Automatisk fredete kulturminner

Det ble funnet en kullforekomst ved bekken som renner i kanten av innmarka til gården Brenno, ID 101132. Etter alt å dømme er dette ei eller to kullgroper som er fjernet av veibygging. Kullaget er 20-25 cm dypt og har den karakteristiske formen til en kullgrop i den nordre enden, men kullaget er bare 15-20cm bredt ut fra skjæringen, det vil si at kun en liten flik av gropa eller gropene er bevart. Plasseringen ville egentlig ha passet langt bedre for ei jernvinne enn for ei kullgrop, men det ble ikke funnet slagg i området. Inne på gården Brenno går veiskjæringen langs en stor åkerende med tydelige dyrkningslag og kullprofil i bunnen. Denne inneholder trolig kullag eldre enn 1537, men her var utbedringsarbeidet allerede gjennomført før befarings.

Konklusjon

Tiltaket var iverksatt før befarings. Kullforekomsten ID 101132 kan være resten av ei eller to kullgroper og var trolig delvis fjernet allerede før tiltaket ble iverksatt.

DRAMMEN 19.10.06

Bernt E. Rafjord

.....
Feltleder / Saksbehandler

Vedlegg:

- Kart
- Utskrift fra Askeladden

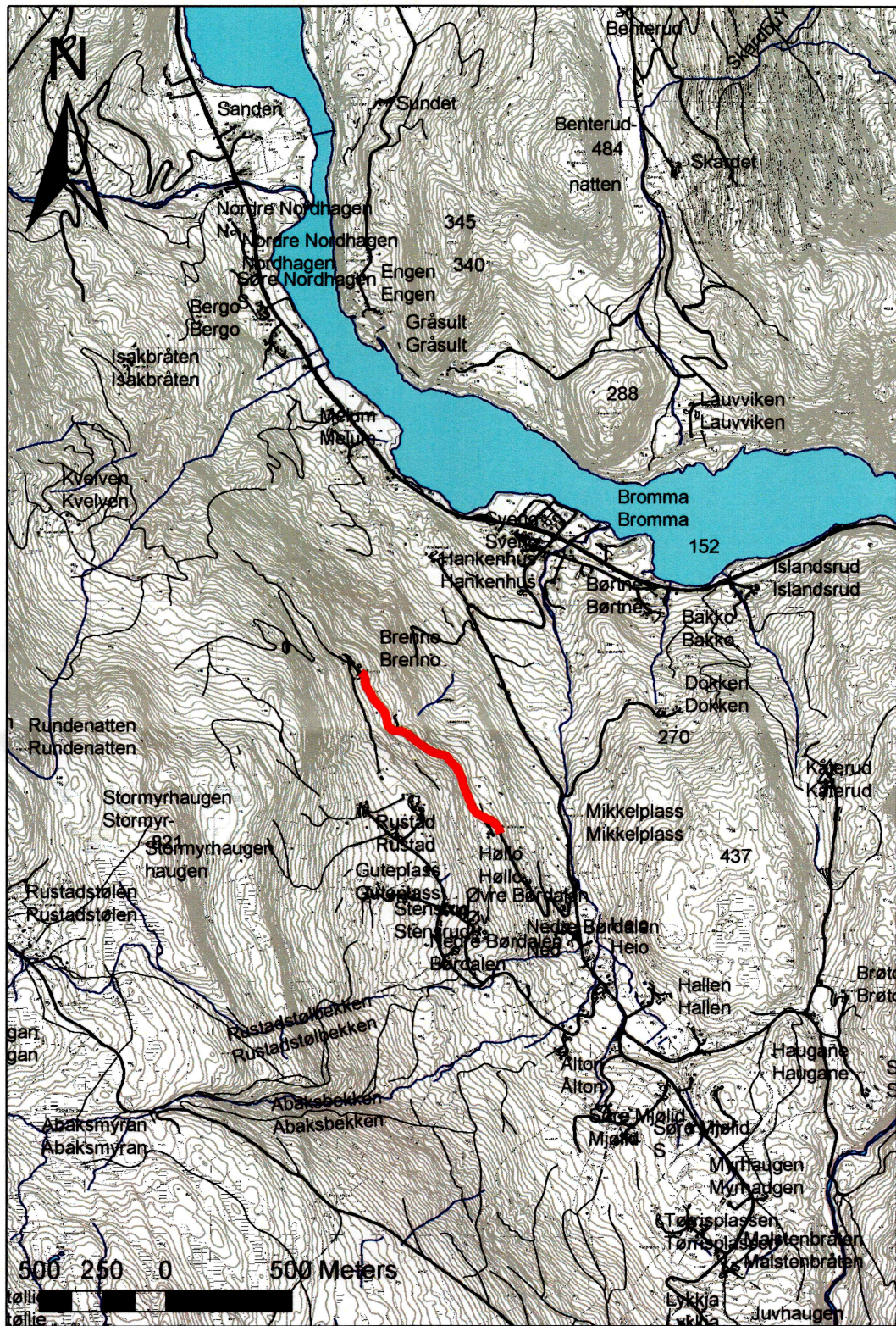

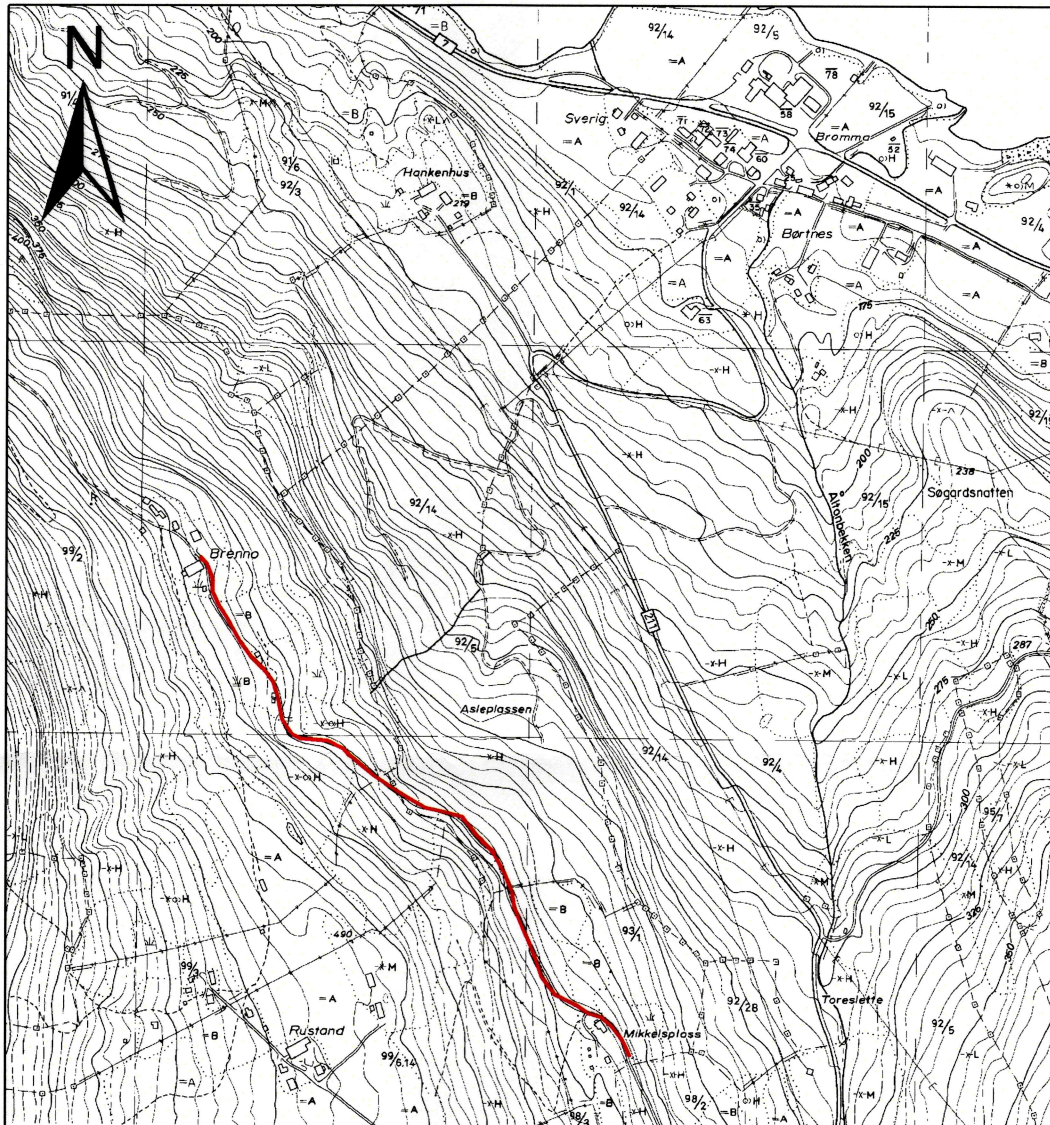

190 95 0 190 Meters



Tegnforklaring

 brennovei2

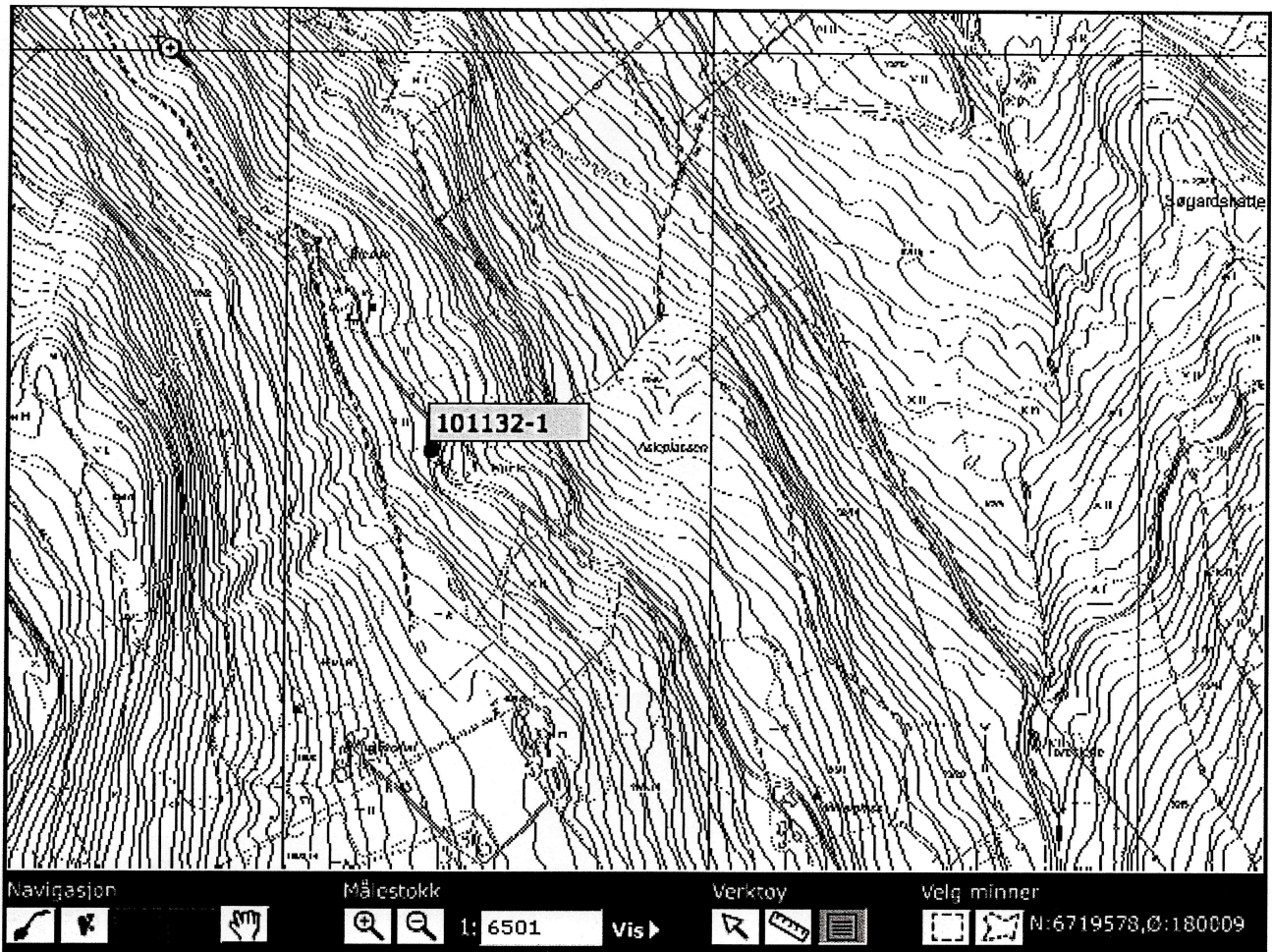

Lokalitet - 101132 - Arkeologisk lokalitet - Annen arkeologisk lokalitet**Klassifisering**

Kategori: Arkeologisk lokalitet **Art:** Annen arkeologisk lokalitet

Stedfesting

Fylke: Buskerud
Kommune: Nes
Gårdsnavn: brenno

Eiendomsopplysninger

Kommune: Nes
Gnr: 98 **Festenr:** 0
Bnr: 2 **Seksjonsnr:** 0

Geometri

Koordinatsystem: (23) UTM sone 33 (EUREF89/WGS84)
Nord: 6719117.3 **Øst:** 180341.5

Metadata på digital stedfesting:

Målemetode: 92 GPS Kodemåling, enkeltmålinger
Nøyaktighet (cm): 500

Oppretting og ansvar**Registert**

Dato: 19.10.2006 **Ansvarlig etat:** Buskerud fylkeskommune
Utført av: Bernt Egil Tafjord **Instans:**
Registreringstype: Landbruksvei

Utfyllende opplysninger**Tilhørende enkeltminner**

☒ 1 Kullforekomst UAV

Vernestatus for lokalitet

Vernetype: Automatisk fredet **Vernedato:** 19.10.2006
Lovgrunnlag: Kulturminneloven av 1978 **Tinglystdato:**
Paragraf: 4
Vedtak:

Sikringssone

Beskrivelse: **Sikringssone på:** 5 meter
Vernetype: Automatisk fredet **Vernedato:** 19.10.2006
Lovgrunnlag: KML
Paragraf: 6

Enkeltminne - 101132-1 - Arkeologisk enkeltminne - Kullforekomst -**Klassifisering**

Kategori: Arkeologisk enkeltminne **Art:** Kullforekomst
Opprinnelig funksjon: Uspesifisert
Hovedgruppe: Andre funksjoner
Status:

Stedfesting

Fylke: Buskerud
Kommune: Nes

Geometri

Koordinatsystem: (23) UTM sone 33 (EUREF89/WGS84)
Nord: 6719112.1 **Øst:** 180336.8

Metadata på digital stedfesting:

Målemetode: 91 GPS Kodemåling, relative målinger
Nøyaktighet (cm): 200

Datering

Datering: Uviss tid **Metode:** Typologisk
Eksakt datering: **Kvalitet:** Sannsynlig

Utfyllende opplysninger**Beskrivelse:**

Kullforekomst i veiskjæring. Dette kan være rester etter en eller to kullgroper nord for bekken. I så fall er bare en lite stripe av kullgropa bevart.

Vernestatus for enkeltminne

Vernetype: Uavklart **Vernedato:**
Lovgrunnlag: **Tinglystdato:**
Paragraf:
Vedtak: