



Hallingdal Kraftnett AS

3540 NESBYEN

ARKIV

KULTURHISTORISK MUSEUM Universitetet i Oslo	
Saksb. U160	Kopi 28 SEPT. 2005
Ark. 0616	
Saksnr. 05/17829	Dok.nr.: 1

Kabelgraving i Nes kommune 2005 - Svarteløken - Noredele - Rapport fra kulturminneregistreringer

Ovennevnte planområde er nå arkeologisk registrert. Det ble ikke funnet automatisk fredete kulturminner. Vi har derfor ingen merknader til planen.

Vi minner likevel om at dersom det framkommer automatisk fredete kulturminner i forbindelse med anleggsarbeid eller annen virksomhet i planområdet, må arbeidet straks stanses og utviklingsavdelingen i fylkeskommunen varsles, jmf. kulturminneloven §8, 2.

I forbindelse med registreringen ble det totalt brukt 37 arbeidstimer, inkl. kjøring, for- og etterarbeid. Faktura på til sammen kr 21.460,- (37 timer a kr 580,-) vil bli sendt fra regnskapsseksjonen snarest.

Med hilsen

Kjersti Bærug Hulbakk e f (S)
konst. fylkeskultursjef

Else Høyer Tangen
saksbehandler

Vedlegg:

1 Arkeologisk rapport

Kopi til:

Buskerud Kommunerevisjon IKS

Fylkesmannen i Buskerud

Kulturhistorisk museum, Universitetet i Oslo

Nes kommune

Postboks 4197, 3005 DRAMMEN

Postboks 1604, 3007 DRAMMEN

Postboks 6762 St.Olavspl., 0130 OSLO

3540 NESBYEN

Lisbeth Kaas Ambrosen Utviklingsavdelingen

POST ADRESSERES TIL AVDELINGEN - IKKE TIL ENKELTPERSONER

RAPPORT FRA KULTURMINNEREGISTRERING AV HØYSPENT-TRASE SVARTELØKEN - NOREDELE I NES KOMMUNE

Fylke	Buskerud
Kommune	Nes
Saksnr	04/00126-8650.344
Saken gjelder	Kabelgraving i Nes kommune
Kartblad	Øk-kart: BS 059-5-3
Utført av	Vanja Tørhaug, Utviklingsavdelingen, Buskerud fylkeskommune
Utført dato	10.08.- 16.08. 2005

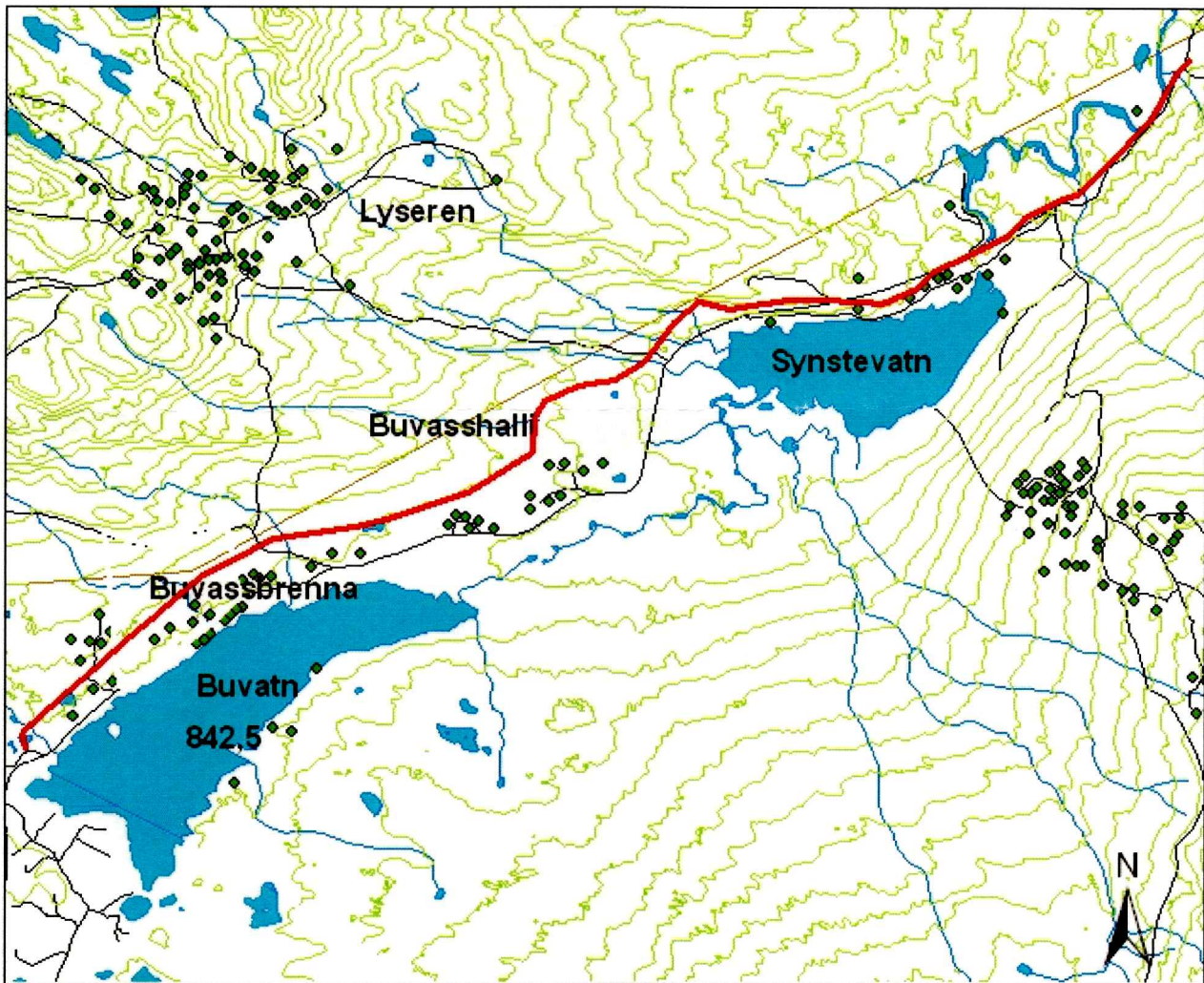

1:30 000

Formål og bakgrunn for undersøkelsen

I forbindelse med et planforslag for kabelgraving fra Svarteløken til grensa mot Nore og Uvdal i Nes kommune ble det foretatt en arkeologisk registrering av traseen for den planlagte høyspentlinja. Formålet med denne undersøkelsen var å påvise og avklare forholdet til automatisk fredede kulturminner i området.

Tidsbruk og bemanning

Undersøkelsen ble foretatt av Vanja Tørhaug. Det ble brukt 34 timer i felt, inkludert kjøring og 3 timer til for- og etterarbeid, til sammen 37 timer.

Områdebeskrivelse

Traseen går fra Svarteløken i nordøst til grensa mot Nore og Uvdal i vest. Den følger skogkanten parallelt med FV 214 fra Svarteløken ca 500 m og den gamle FV langs Synstevatn. Terrenget er mer variert i første del av strekningen før det flater ut langs Synstevatn og videre langs myrene sør for Lyseren og nord for Buvatn. Det er en jevn stigning fra 800-850 moh fra Svarteløken til myrområdene. Terrenget varierer fra tørre rygger og flater med sandjord til fuktige myrområder. Det er stedvis mye stein og blokker i grunnen.

Registrering av automatisk fredete kulturminner

Det er tidligere ikke registrert noen automatisk fredete kulturminner innenfor traseen. I Buvassgrenna er det imidlertid av undertegnede registrert 6 kullgroper i år og disse ligger i skogen i området like sør- og nord for traseen. Det ble sett etter synlige kulturminner på overflaten. Ingen kulturminner ble registrert innenfor traseen.

Drammen 19.09.05
Vanja Tørhaug