



Nes kommune
v/ Teknisk avdeling

3540 NESBYEN

ARKIV

UNIVERSITETETS KULTURHISTORISKE MUSEER Universitetet i Oslo		
Saksb.	20 NOV. 2003	Kopi
LGU		
Ark.:	0616	
Saksnr.	03/11822	Dok nr. 1

Kulturminneregistrering i forbindelse med reguleringsplan for deler av området Natten , senteromr Nesbyen Alpinsenter - Nes kommune

Ovennevnte planområde er nå befart.

Under registrering ble det funnet 13 automatisk fredete kulturminner, alle kullgroper. 12 kullgroper ble funnet innenfor reguleringsområdet, og en ble funnet utenfor. Disse har fått benevnelsen R1 til R11, og er merket av på vedlagte kart. R11 er en samling av 3 kullgroper. R9 ligger rett nord for området, mens R5 ligger i den vestlige delen som har blitt registrert tidligere (Reguleringsplan for Nesbyen golf- og aktivitetspark, snr.02/494-12).

De registrerte kullgropene ligger i to hovedområder : R10 og R11 helt i sør, og resten i nord. R10 og R11 ligger i områder som på reguleringsplankartet har benevnelsene SF3, SV2, P1, Bu1 og SV13, hvor det skal bygges boliger, parkeringsplass og veier. R1-R9 ligger i felt H1 og H3, som er regulert til fritidsbebyggelse.

På denne bakgrunn kan vi vanskelig se at kullgropene vil kunne bevares på tilfredsstillende måte, og vi kan derfor ikke akseptere den forelagte planen. Det er derfor vår tilråding at det blir søkt Riksantikvaren om dispensasjon fra kulturminneloven. I praksis betyr det at kullgropene blir frigitt med krav om en arkeologisk undersøkelse før de kan fjernes. En slik undersøkelse må bekostes av tiltakshaver.

Søknad om dispensasjon fra kulturminneloven må skje i sammenheng med at forslag til reguleringsplan blir lagt ut til offentlig ettersyn. Kullgropene skal da markeres på plankartet med et symbol som gjenfinnes i kartets tegnforklaringer. Fylkeskommunen sender da planen til behandling hos Riksantikvaren. Først når Riksantikvaren har gjort sitt vedtak, kan vi avgi endelig uttalelse til reguleringsplanen. Vi må få tilsendt nytt plankart med markerte kulturminner, som vi oversender riksantikvaren for behandling.

Det er brukt i alt 37, 5 arbeidstimer á kr 540,- i forbindelse med kulturminneregistreringen av planen. Dette inkluderer forarbeid, etterarbeid og reise. Faktura for innbetaling på kr 20 250,- vil bli sendt fra regnskapsseksjonen snarest.

POST ADRESSERES TIL AVDELINGEN - IKKE TIL ENKELTPERSONER

Vår dato
11.11.2003

Vår referanse
03/01915-8

Med hilsen

Åse Klundelien e f
fylkeskultursjef

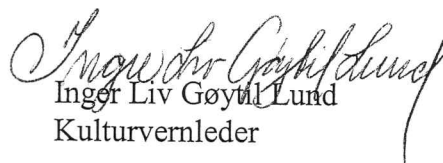
Inger Liv Gøyul Lund
Kulturvernleder

Vedlegg:

- 1 Utsnitt av M-711 kart. M=50 000 (1 blad)
- 2 Utsnitt av ØK kart. M=5 000 (2 blad)
- 3 11 registreringsskjema (11 blad)
- 4 Registreringsrapport (2 blad)

Kopi til:

Buskerud Kommunerevisjon IKS Postboks 4197, 3005 DRAMMEN

Fylkesmannen i Buskerud Postboks 1604, 3007 DRAMMEN

Magne Nilsen, her

Kopi med vedlegg til :

Universitetet i Oslo UKM Pb 6762 St. Olavs plass, 0164 OSLO

Vedlegg til 03/01915-8

Rapport fra kulturminneregistrering

Fylke	Buskerud
Kommune	Nes
Gnr / Bnr, Navn	Natten, Senterområdet – Nesbyen alpinsenter
Saknr.	03/01915-2
Kartreferanse	1616 II Gol (M 711 kart) BT 060-5-3, BT 060-5-4, BT 059-5-1 og BT 059-5-2 (ØK kart)
Utført dato	22.08.03 og 25.08. – 27.08.03
Utført av	Nils Ole Sundet, Buskerud Fylkeskommune, Utviklingsavdelingen
Vedlegg	Utsnitt av M 711 kart Utsnitt av ØK kart 11 registreringsskjema

1. Formål og bakgrunn for undersøkelsen

I forbindelse med reguleringsplan for deler av området Natten. Formålet med denne registreringen var å påvise og avklare forholdet til automatiske fredete og nyere tids kulturminner.

2. Tidsbruk og bemanning

Registreringen ble foretatt av Nils Ole Sundet 22.08.03 og 25.08. – 27.08.03. 30 timer ble brukt til registreringen inkludert kjøring og 7 timer til for –og etterarbeid, til sammen 37,5 timer.

3. Tidligere arkeologiske registreringer i området

Ingen kjente kulturminner innenfor planområdet. Nord for planområdet mot gården Lien, er det registrert flere kullgroper og jernslag forekomst. Vest for området ved elven Einan, 2 nyere tids hustufter funnet.

4. Topografiske forhold

Vest vendt fjell li med tett granskog med lyng, gress og mose som utgjør en fuktig bunnvegetasjon. Noe furu og bjørketrær flekkvis. Mindre rygger hellende mot vest og en del stein. Vestlige del av området flater mer ut og skråner nedover mot N. Kupert med hovedsakelig tett granskog, med flekker av furu og bjørketrær. Forskjellige blandinger av lyng, mose og gress som bunnvegetasjon, eller kun mose.

5. Registreringer

Det registrerte området er markert med tykk stiptet strek på vedlagte kart. Området som er markert med prikket linje, er tidligere registrert og ble ikke gått over på nytt (Reguleringsplan for Nesbyen golf –og aktivitetspark, sak nr.: 02/494-12).

13 automatiske fredete kulturminner funnet, alle kullgroper. 12 kullgroper funnet innenfor reguleringsområdet og 1 utenfor planområdet.

Drammen, 28. august 2003

Nils Ole Sundet

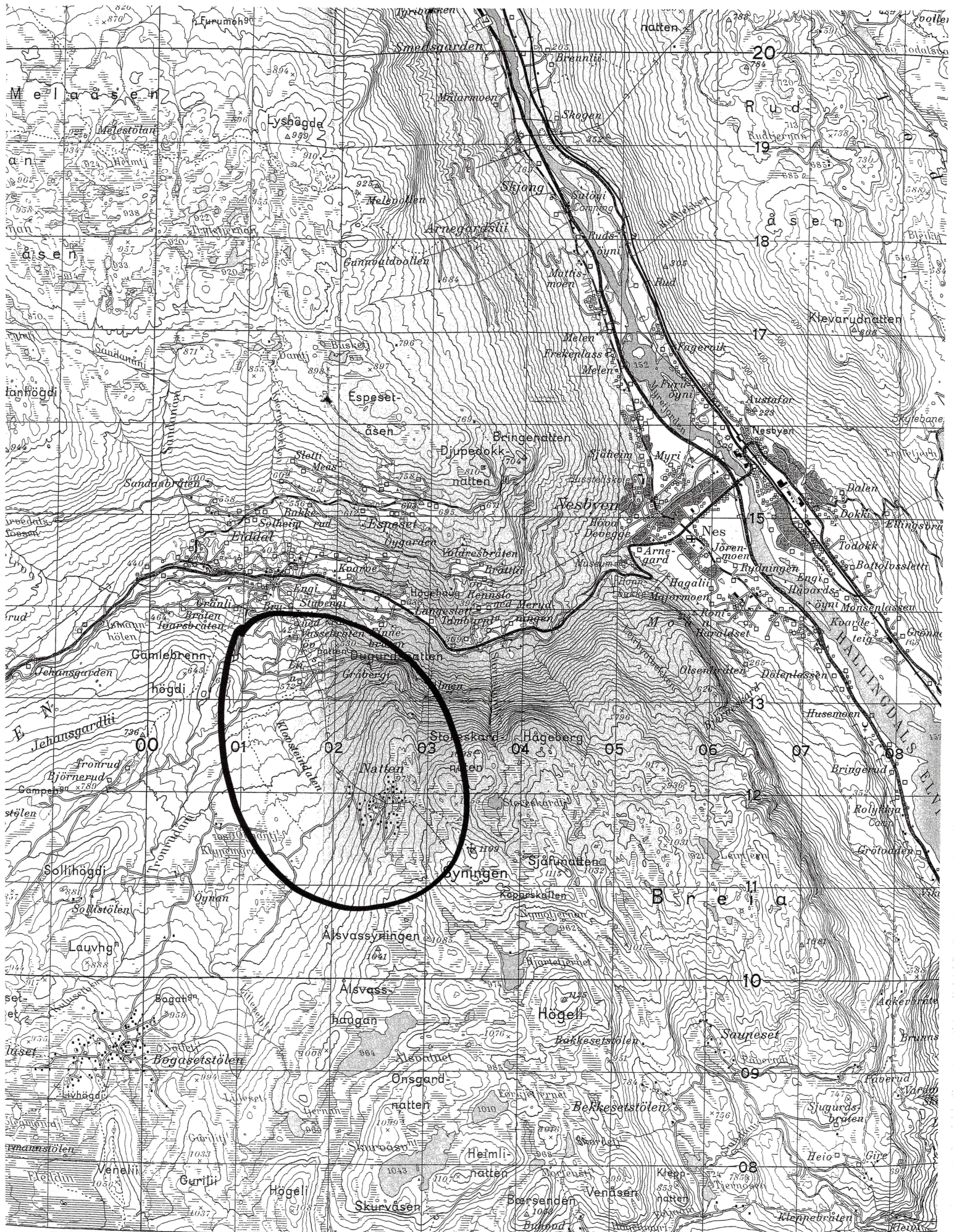

99 9°00' 01 02 03 04 05' 06 07 08
USKERUD FYLKE 500 NES

Målestokk, Scale 1:50 000

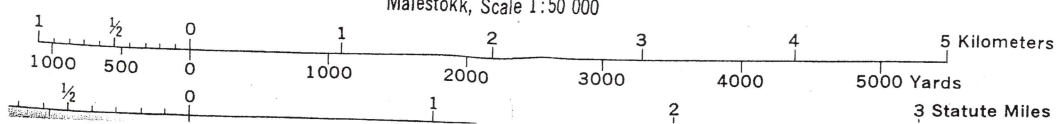

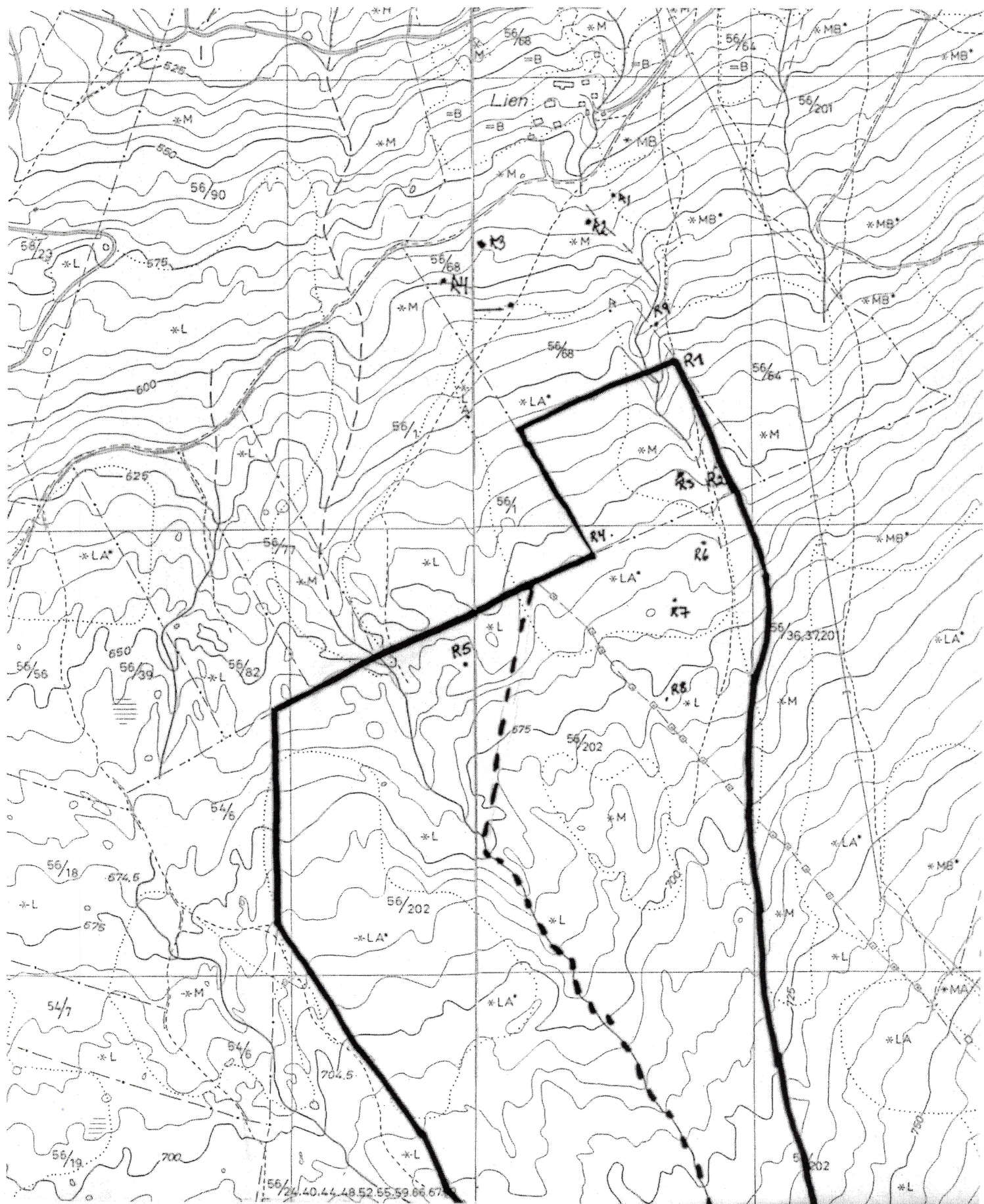

Automatisk fredete kulturminner

Fylke: Buskerud

Kommune: Nes

Gnr:

Gård:

Bnr:

Bruk:

Gnr:

Gård:

Bnr:

Bruk:

R-X-nr: R1

funnr: R1

Økkart: BT 060-5-4

Økkart:

Lokalitet: Natten

Hoh: 632

Fornminneart: Kullgrop

Ant: 1

Alder: JA/MA

Fornminneart:

Ant: 0

Alder:

Fornminneart:

Ant: 0

Alder:

Eieradresse:

Reg.ved: Nils Ole Sundet

Reg.dato: 25.08.20
03

Terrengets art/utsikt:

Skrånede terreng nedover mot nord. Granskog med mose og lyng som bunnvegetasjon.

Orienteringsoppgave: UTM-Ø

UTM-N

Presisjon 0

På eiendomsgrensen mellom teig 56/68 og teig 56/64, helt i hjørnet av planområdet

GPSnr

WPnr

Art/utstrekning:

1 kullgrop

Beskrivelse:

Kullgrop med oval / rektangulær form. Vollene bevaret med noe unntak i S, ellers inntakt. Mål tatt N-S. Ytre diameter: 6,30 m. Indre diameter 4,0 m. Dybde 0,5 m. Kull lag fra 0.05 - 0,45 cm i tykkelse, med mulig spor etter flere brenninger i V.

Tradisjon:

Saksnr/Litteratur:

Saksnr 03/01915-2, utviklingsavdelingen, Buskerud fylkeskommune 2003. Forslag til reguleringsplan for deler av området Natten i Nes kommune.

Automatisk fredete kulturminner

Fylke:	Buskerud	Kommune:	Nes		
Gnr:		Gård:			
Bnr:		Bruk:			
Gnr:		Gård:			
Bnr:		Bruk:			
R-X-nr:	R2	funnr:	R2		
Økkart:	BT 060-5-4	Økkart:			
Lokalitet:	Natten	Hoh:	650		
Fornminneart:	Kullgrop	Ant:	1	Alder:	JA/MA
Fornminneart:		Ant:	0	Alder:	
Fornminneart:		Ant:	0	Alder:	

Eieradresse:

Reg.ved: Nils Ole Sundet

Reg.dato: 25.08.20
03**Terrengets art/utsikt:**

Skrånede terreng nedover mot nord. Lett kupert, med noen steiner. Ung granskog (hogstflate) med gress, mose, lyng etc som bunnvegetasjon.

Orienteringsoppgave: UTM-Ø

UTM-N

Presisjon 0

Ligger i en hogstflate, ca 70 m NV for strømstolpe.

GPSnr**WPnr****Art/utstrekning:**

1 kullgrop

Beskrivelse:

Kullgrop, rund med kvadratisk bunn form. Ikke voll i S pga terrenget. Ellers godt bevaret. Ytre diameter: 7.0 m. Indre diameter 3.4 m. Dybde: 1.0 m. Opptil 0.25 m med kull i bunnen.

Tradisjon:**Saksnr/Litteratur:**

Saksnr 03/01915-2, utviklingsavdelingen, Buskerud fylkeskommune 2003. Forslag til reguleringsplan for deler av området Natten i Nes kommune.

Automatisk fredete kulturminner

Fylke: Buskerud

Kommune: Nes

Gnr:

Gård:

Bnr:

Bruk:

Gnr:

Gård:

Bnr:

Bruk:

R-X-nr: R3

funnr: R3

Økkart: BT 060-5-4

Økkart:

Lokalitet: Natten

Hoh: 650

Fornminneart: Kullgrop

Ant: 1

Alder: JA/MA

Fornminneart:

Ant: 0

Alder:

Fornminneart:

Ant: 0

Alder:

Eieradresse:

Reg.ved: Nils Ole Sundet

Reg.dato: 25.08.20
03

Terrengets art/utsikt:

Skrånede terreng nedover mot nord. Granskog med mose, lav og gress som bunnvegetasjon.

Orienteringsoppgave: UTM-Ø

UTM-N

Presisjon 0

ca 25 m V for bekk, i teig 56/68. Ca 50 m V-SV for R2.

GPSnr

WPnr

Art/utstrekning:

1 kullgrop

Beskrivelse:

Kullgrop, sirkulær. Lite eller ingen antydning av voll i S, som er det høyeste punktet. Mål tatt N-S. Ytre diameter 6.0 m. Indre diameter 3.2 m. Dybde 0.9 m. Opptil 0.2 m med kull i bunnen. I NØ hjørne, mulig bevis for flere brenninger, med kull 0.00 - 0.12 m og 0.18 - 0.25 m.

Tradisjon:

Saksnr/Litteratur:

Saksnr 03/01915-2, utviklingsavdelingen, Buskerud fylkeskommune 2003. Forslag til reguleringsplan for deler av området Natten i Nes kommune.

Automatisk fredete kulturminner

Fylke: Buskerud

Kommune: Nes

Gnr:

Gård:

Bnr:

Bruk:

Gnr:

Gård:

Bnr:

Bruk:

R-X-nr: R4

funnr: R4

Økkart: BT 060-5-4

Økkart:

Lokalitet: Natten

Hoh: 655

Fornminneart: Kullgrop

Ant: 1

Alder: JA/MA

Fornminneart:

Ant: 0

Alder:

Fornminneart:

Ant: 0

Alder:

Eieradresse:

Reg.ved: Nils Ole Sundet

Reg.dato: 25.08.20
03

Terrengets art/utsikt:

Skrånede terreng nedover mot NV. Ung og gammel granskog, med mose og lav som bunnvegetasjon.

Orienteringsoppgave: UTM-Ø

UTM-N

Presisjon 0

Ca 40 NØ for SØ hjørne av teig 56/1 og 56/68.

GPSnr

WPnr

Art/utstrekning:

1 kullgrop

Beskrivelse:

Kullgrop, sirkulær. Voll bevaret rundt hele, unntatt i S. Mål tatt Ø-V. Ytre diameter 8.1 m. Indre diameter 4.3 m. Dybde 1.05 m. Opptil 0.2 m kull i bunnen.

Tradisjon:

Saksnr/Litteratur:

Saksnr 03/01915-2, utviklingsavdelingen, Buskerud fylkeskommune 2003. Forslag til reguleringsplan for deler av området Natten i Nes kommune.

Automatisk fredete kulturminner

Fylke:	Buskerud	Kommune:	Nes		
Gnr:		Gård:			
Bnr:		Bruk:			
Gnr:		Gård:			
Bnr:		Bruk:			
R-X-nr:	R5	funnr:	R5		
Økkart:	BT 060-5-3	Økkart:			
Lokalitet:	Natten			Hoh:	658
Fornminneart:	Kullgrop	Ant:	1	Alder:	JA/MA
Fornminneart:		Ant:	0	Alder:	
Fornminneart:		Ant:	0	Alder:	

Eieradresse:

Reg.ved: Nils Ole Sundet

Reg.dato: 25.08.20
03**Terrengets art/utsikt:**

På toppen av en åsrygg, som heller nedover mot N. Tett granskog med mose som bunnvegetasjon.

Orienteringsoppgave: UTM-Ø

UTM-N

Presisjon 0

ca 90 m Ø for bekk, i teig 56/202.

GPSnr**WPnr****Art/utstrekning:**

1 kullgrop

Beskrivelse:

Kullgrop, sirkulær. Vollene lite synlige. Mål tatt N-S. Ytre diameter 5.0 m. Indre diameter 3.2 m. Dybde 0.5 m.

Tradisjon:**Saksnr/Litteratur:**

Saksnr 03/01915-2, utviklingsavdelingen, Buskerud fylkeskommune 2003. Forslag til reguleringsplan for deler av området Natten i Nes kommune.

Automatisk fredete kulturminner

Fylke: Buskerud

Kommune: Nes

Gnr:

Gård:

Bnr:

Bruk:

Gnr:

Gård:

Bnr:

Bruk:

R-X-nr: R6

funnr: R6

Økkart: BT 060-5-4

Økkart:

Lokalitet: Natten

Hoh: 660

Fornminneart: Kullgrop

Ant: 1

Alder: JA/MA

Fornminneart:

Ant: 0

Alder:

Fornminneart:

Ant: 0

Alder:

Eieradresse:

Reg.ved: Nils Ole Sundet

Reg.dato: 26.08.20
03

Terrengets art/utsikt:

På en liten åsrygg, som løper i N-S retning. Svakt hellende terreng mot N. Granskog med mose og litt gress som bunnvegetasjon.

Orienteringsoppgave: UTM-Ø

UTM-N

Presisjon 0

ca 75 S for R3, i teig 56/36.

GPSnr

WPnr

Art/utstrekning:

1 kullgrop

Beskrivelse:

Kullgrop, sirkulær. Vollene godt bevarede unntatt i S, som er høyeste punkt. Mål tatt N-S. Ytre diameter 6.4 m. Indre diameter 3.6 m. Dybde 1.05 m. Opptil 0.43 m kull i bunnen. I S del, indikasjon på flere brenninger, med kull 0.0 - 0.1 m og 0.2 - 0.35 m fra bunnen av..

Tradisjon:

Saksnr/Litteratur:

Saksnr 03/01915-2, utviklingsavdelingen, Buskerud fylkeskommune 2003. Forslag til reguleringsplan for deler av området Natten i Nes kommune.

Automatisk fredete kulturminner

Fylke: Buskerud	Kommune: Nes		
Gnr:	Gård:		
Bnr:	Bruk:		
Gnr:	Gård:		
Bnr:	Bruk:		
R-X-nr: R7	funnr: R7		
Økkart: BT 060-5-4	Økkart:		
Lokalitet: Natten		Hoh: 666	
Fornminneart: Kullgrop	Ant: 1	Alder: JA/MA	
Fornminneart:	Ant: 0	Alder:	
Fornminneart:	Ant: 0	Alder:	

Eieradresse:

Reg.ved: Nils Ole Sundet

Reg.dato: 26.08.20
03**Terrengets art/utsikt:**

På toppen av et høydedrag, før det faller mot N. Tett granskog med mose og litt gress som bunnvegetasjon.

Orienteringsoppgave: UTM-Ø

UTM-N

Presisjon 0

ca 190 m S for R3, i teig 56/36.

GPSnr

WPnr

Art/utstrekning:

1 kullgrop

Beskrivelse:

Kullgrop, sirkulær. Markerte voller på alle sider. Mål tatt N-S. Ytre diameter 7.6 m. Indre diameter 3.5 m. Dybde ca 1.0 m.

Tradisjon:**Saksnr/Litteratur:**

Saksnr 03/01915-2, utviklingsavdelingen, Buskerud fylkeskommune 2003. Forslag til reguleringsplan for deler av området Natten i Nes kommune.

Automatisk fredete kulturminner

Fylke:	Buskerud	Kommune:	Nes		
Gnr:		Gård:			
Bnr:		Bruk:			
Gnr:		Gård:			
Bnr:		Bruk:			
R-X-nr:	R8	funnr:	R8		
Økkart:	BT 060-5-4	Økkart:			
Lokalitet:	Natten			Hoh:	678
Fornminneart:	Kullgrop	Ant:	1	Alder:	JA/MA
Fornminneart:		Ant:	0	Alder:	
Fornminneart:		Ant:	0	Alder:	

Eieradresse:

Reg.ved: Nils Ole Sundet

Reg.dato: 26.08.20
03**Terrengets art/utsikt:**

På åsrygg, hellende svakt nedover mot N. Tett granskog med mose og litt gress som bunnvegetasjon.

Orienteringsoppgave: UTM-Ø

UTM-N

Presisjon 0

ca 100 m S for R7, i teig 56/36.

GPSnr**WPnr****Art/utstrekning:**

1 kullgrop

Beskrivelse:

Kullgrop, sirkulær? Ikke så tydelig voll. Mål tatt N-S. Ytre diameter 5.0 m. Indre diameter 2.2 m. Dybde 0.3 m. 0.05 m kull funnet i bunnen.

Tradisjon:**Saksnr/Litteratur:**

Saksnr 03/01915-2, utviklingsavdelingen, Buskerud fylkeskommune 2003. Forslag til reguleringsplan for deler av området Natten i Nes kommune.

Automatisk fredete kulturminner

Fylke: Buskerud	Kommune: Nes		
Gnr:	Gård:		
Bnr:	Bruk:		
Gnr:	Gård:		
Bnr:	Bruk:		
R-X-nr: R10	funnr: R10		
Økkart: BT 059-5-2	Økkart:		
Lokalitet: Natten		Hoh: 760	
Fornminneart: Kullgrop	Ant: 1	Alder: JA/MA	
Fornminneart:	Ant: 0	Alder:	
Fornminneart:	Ant: 0	Alder:	

Eieradresse:

Reg.ved: Nils Ole Sundet

Reg.dato: 26.08.20
03**Terrengets art/utsikt:**

På en litt kam, med svakt hellende terreng mot N. Blandingskog av furu, gran og bjørk. Mose, lyng, gress og einerkjerr som bunnvegetasjon.

Orienteringsoppgave: UTM-Ø

UTM-N

Presisjon 0

ca 20 m S for Parkeringsplass 1.

GPSnr

WPnr

Art/utstrekning:

1 kullgrop

Beskrivelse:

Kullgrop, rektangulær i Ø-V retning. Mål tatt Ø-V. Ytre diameter 6.5 m. Indre diameter 3.4 m. Dybde 0.4 m. 0.1 m med kull i bunnen.

Tradisjon:**Saksnr/Litteratur:**

Saksnr 03/01915-2, utviklingsavdelingen, Buskerud fylkeskommune 2003. Forslag til reguleringsplan for deler av området Natten i Nes kommune.

Automatisk fredete kulturminner

Fylke: Buskerud

Kommune: Nes

Gnr:

Gård:

Bnr:

Bruk:

Gnr:

Gård:

Bnr:

Bruk:

R-X-nr: R11

funnr: R11

Økkart: BT 059-5-2

Økkart:

Lokalitet: Natten

Hoh: 755

Fornminneart: Kullgrop

Ant: 1

Alder: JA/MA

Fornminneart: Kullgrop

Ant: 1

Alder: JA/MA

Fornminneart: Kullgrop

Ant: 1

Alder: JA/MA

Eieradresse:

Reg.ved: Nils Ole Sundet

Reg.dato: 26.08.20
03

Terrengets art/utsikt:

På en liten hardbakke, gran og furutrær. Mose, lyng og gress som bunnvegetasjon.

Orienteringsoppgave: UTM-Ø

UTM-N

Presisjon 0

ca 20 NV-V for innkjøring til Velkomstsenter. Ca 40 m S for Velkomstsenter.

GPSnr

WPnr

Art/utstrekning:

3 kullgroper

Beskrivelse:

Kullgroper, sannsynligvis 3 stk. Ligger innenfor et område på ca 8.5 x 6.0 m. Kan virke å være overlappende for hverandre, men svært vanskelig å se. Lite klare voller, best synlig på nr 3. Kull og kullstøv iblandet noe grus funnet fra 0.05 - 0.2 m tykkelse. Nr 1 i NØ: ytre diameter ca 4.0 m. Indre diameter ca 2.7 m. Dybde ca 0.1 - 0.2 m. Nr 2 V for nr 1: Ytre diameter ca 3.6 m. Indre diameter ca 1.7 m. Dybde ca 0.2 - 0.3 m. Nr 3 litt SV for nr 1: Ytre diameter ca 3.5 m. Indre diameter ca 1.6 m. Dybde ca 0.2 - 0.3 m. Nr 3 er den mest synlige av de.

Tradisjon:

Saksnr/Litteratur:

Saksnr 03/01915-2, utviklingsavdelingen, Buskerud fylkeskommune 2003. Forslag til reguleringsplan for deler av området Natten i Nes kommune.