



Nes kommune
v/ Teknisk/næringsetat
Næringsavdelingen

3540 NESBYEN

ARKIV

UNIVERSITETETS KULTURHISTORISKE MUSEER Universitetet i Oslo		
Saksb L6U	26 MARS 2002	Kopi
Ark.:	0616	
Saksnr. 02/3778	Dok.nr. 7	

Arildvegen i Nes kommune - svar på søknad om bygging av traktorveg

Våre arkivundersøkelser viser at det ikke finnes kjente kulturminner fra forhistorisk eller nyere tid innenfor området som blir direkte berørt av veitbyggingen.

Vi gjør oppmerksom på at det likevel kan finnes fredete kulturminner i området. Slike kulturminner kan for eksempel være ulike typer fangstanlegg, kullgroper, milebunner, jernvinneanlegg, boplasser, røyser, gamle veifar og gamle steingjerder. I de fleste tilfeller er slike kulturminner synlige. Inngrep i marka kan avdekke indikatorer på automatisk freda kulturminner under markens overflate. De vanligste indikatorene i så måte er kullkonsentrasjoner og jernslag.

Dersom det først under arbeidet likevel skulle fremkomme automatisk fredete kulturminner i området, må arbeidet straks stanses og kulturavdelingen varsles, jfr. lov om kulturminner § 8.2.

Telefonnummeret til kulturavdelingen er 32 80 86 60.

Med hilsen

Åse Klundelien e f
fylkeskultursjef

Morten B Histøl
saksbehandler

Kopi til:
Universitetet i Oslo UKM Pb 6762 St. Olavs plass, 0164 OSLO



Nes kommune
Teknisk/næringsetat
Næringsavdelingen

3540 NESBYEN

ARKIV

UNIVERSITETETS KULTURHISTORISKE MUSEER	
Universitetet i Oslo	
Saksb. L60	Kopi
- 5 APR. 2002	
Ark.: 0616	
Saksnr 02/3778	Dok.nr.: 2

Andrévegen i Nes kommune - foreløpig svar på søknad om bygging av traktorveg

Våre arkivundersøkelser viser at det ikke finnes kjente kulturminner fra forhistorisk eller nyere tid innenfor området som blir direkte berørt av veiutbyggingen.

Grunnene til at vi ikke har slike opplysninger kan skyldes at vi ikke har befart området tidligere eller at tidligere registreringer som har vært utarbeidet i forbindelse med økonomisk kartverk har vært mangelfullt utført.

Vi har derimot flere opplysninger om at det er funnet automatisk fredete kulturminner i nærheten. Noen av disse ligger nedenfor den planlagte trasé; på samme side som der traseen er planlagt, er det funnet jernredskaper, datert jernalder. På den andre siden av elva "Rukkedøla", er det registrert en tuft av en stavkirke og en gravhaug.

Vi finner området der den planlagte veien skal bygges som interessant med tanke på at det kan finnes automatisk fredete kulturminner der.

Sannsynligheten for at det kan finnes slike i traseen eller ikke kan bare avklares med en befaring.

Det har kommet nye regler for bygging av landbruksveier. Alle våre befaringer, der landbruksveiene er lengre enn 2/300 meter, regnes som større private tiltak. Med slike tiltak må tiltakshaver dekke våre utgifter ved befaringen.

Vedlagt er notat med opplysninger om dette supplert ved kulturminneloven, se §§§ 8, 9 og 10 .

Vi har beregnet at denne befaringen vil ta 8 timer. Dette inkluderer reise, for- og etterarbeid. For tiden utgjør vår faste timesats kroner 520 . Med 8 timer blir totalbeløpet kroner 4160.

Dersom det oppstår endringer i vårt budsjett vil vi selvfølgelig opplyse om dette.

Når vår befaring er gjennomført vil det bli sendt regning fra vår regnskapsavdeling.

Vår befaring kan tidligst gjennomføres utpå våren/sommeren/høsten, når marka er snø- og frostfri.

Avtale om befaringen rettes via vårt telefonnummer: 32 80 86 60 .

POST ADRESSERES TIL AVDELINGEN - IKKE TIL ENKELTPERSONER

Postadresse
BUSKERUD FYLKESKOMMUNE
Fylkeshuset
N-3020 Drammen

Besøksadresse
Hauges gate 89
E-postadresse

Telefon
32 80 85 00

Telefaks
32808672

Bankkonto
2200.07 13523
Foretaksregisteret
NO 964 951 373



Nes kommune
v/ Teknisk/næringsetat
Næringsavdelingen

3540 NESBYEN

ARKIV

UNIVERSITETETS KULTURHISTORISKE MUSEER		Universitetet i Oslo	
Saksb.	11 APR. 2002	Kopi	
Ark.	0616		
Saksnr.	02/0778	Dok.nr.:	3

Børtnesvegen i Nes kommune - foreløpig svar på søknad om bygging av traktorveg

I følge våre arkiver finnes det ingen opplysninger om kjente kulturminner fra forhistorisk eller nyere tid i traseen.

Grunnene til dette kan være at tidligere registreringer som har vært utarbeidet i forbindelse med økonomisk kartverk, har vært mangelfulle eller så kan det være at det ikke er registrert i dette området tidligere.

Det finnes derimot et par kjente automatisk fredete kulturminner i nærheten av den planlagte veien. (Se vedlegg 3)

Vi anser dette område som interessant, da det kan finnes tilsvarende eller andre typer av automatisk fredete kulturminner der. I over 90% av tilfellene der det er funnet slike kulturminner, finnes slike under markens overflate.

Vi må derfor befare traseen før vi kan ta endelig stilling til saken.

Nå er det slik at alle landbruksveier, der lengden er på mer enn 2/300 meter, anses som et større privat tiltak jfr. kulturminneloven §§ 8 og 9 . For at vi skal kunne gjennomføre befaring av slike veier, må tiltakshaver dekke våre utgifter jfr. kulturminneloven § 10 . (Se vedlegg 1 og 2).

Utgiftene dekker reise, for- og etterarbeid. For tiden utgjør timesatsen 520,- kroner. Vi har beregnet at vi trenger 8 timer for befaringen. Totalbeløpet blir kroner 4160 .

Dersom det blir forandringer i våre utgifter, vil vi selvfølgelig opplyse om dette.

Alle våre befaringer må foregå på barmark. Vi kan befare traseen til sommeren i år. Når befaringen er gjennomført, vil det fra vår regnskapsavdeling bli sendt regning.

Avtale om befaringen rettes til vår avdeling via telefonnummer 32 80 86 60.

POST ADRESSERES TIL AVDELINGEN - IKKE TIL ENKELTPERSONER

Vår dato
09.04.2002

Vår referanse
02/00291-8

Med hilsen

for 
Åse Klundelien e f
fylkeskultursjef

Morten B Histøl
saksbehandler

Vedlegg:

- 1 Kopi av notat om utgifter v/ større private tiltak
- 2 Supplement til notatet; her kulturminneloven
- 3 Opplysn. om automatisk freda kulturminner v/ veg

Kopi til:

Fylkesrevisor Fylkeshuset, 3020 DRAMMEN
Magne Nilsen Her,
Universitetet i Oslo UKM Pb 6762 St. Olavs plass, 0164 OSLO



Nes kommune
v/ Teknisk/næringsetat
Næringsavdelingen

3540 NESBYEN

ARKIV

UNIVERSITETETS KULTURHISTORISKE MUSEER		Universitetet i Oslo	
Saksb.	11 APR. 2002	Kopi	
Ark.:	0616		
Saksnr.	02/3778	Dok.nr.:	4

Nysetlivegen i Nes kommune - foreløpig svar på søknad om bygging av traktorveg

Våre arkivundersøkelser viser at det ikke finnes kjente kulturminner fra forhistorisk eller nyere tid innenfor området som blir direkte berørt av veiutbyggingen.

Slike kulturminner kan for eksempel være ulike typer fangstanlegg, kullgroper, milebunner, jernvinneanlegg, boplasser, røyser, gamle veifar og gamle steingjerder. I de fleste tilfeller er slike kulturminner synlige. Inngrep i marka kan avdekke indikatorer på automatisk freda kulturminner under markens overflate. De vanligste indikatorene i så måte er kullkonsentrasjoner og jernslag.

Grunnene til at vi ikke har opplysninger om at det kan finnes slike kulturminner eller ikke i området, kan være at vi ikke har foretatt registreringer der tidligere, eller at tidligere registreringer som har vært utarbeidet i forbindelse med økonomisk kartverk har vært mangelfullt utført.

Traseen passerer like i nærheten av et myrdrag. Ved slike myrdrag kan det finnes ulike typer kullgroper og jernslag. Spor/utskilling etter jernslag, kan ses i overflatevannet på myra om våren. Det ser ut som bensin i kontakt med vann.

Vi finner dette området som interessant og må befare området først, før vi kan ta endelig stilling i saken.

Men vi må opplyse søker om at det har kommet nye regler angående våre befaringer. Vi kan kreve at tiltakshaver dekker våre utgifter ved befaringen, jfr. kulturminneloven § 10. Dette gjelder for befaring av veier som anses for større private tiltak, med en lengde på 2/300 meter eller mer, jfr kulturminneloven §§ 8 og 9. (Se vedlegg 1 og 2).

Det søkes om å bygge en traktorvei av klasse åtte på 1600 meters lengde. Våre beregninger på hva dette vil koste, når beløpet inkluderer; reise, for- og etterarbeid, er satt til 12 timer. Med vår faste timesats, som for tiden utgjør 520 kroner, blir totalbeløpet 6240 kroner.

Dersom det skulle oppstå endringer i våre utgifter, vil vi selvfølgelig informere om dette.

Da vår befaring må foregå på snø- og frostfri mark, må vi bli kontaktet, når våren/sommeren har kommet i området.

Avtale om befaringen rettes til vår avdeling på telefonnummer 32 80 86 60 .

Når befaringen er gjennomført, vil det fra vår regnskapsavdeling, bli sendt regning.

POST ADRESSERES TIL AVDELINGEN - IKKE TIL ENKELTPERSONER

Vår dato
09.04.2002

Vår referanse
02/00291-5

Med hilsen

for

Åse Klundehaugen e f
fylkeskultursjef

Morten B Histøl
saksbehandler

Vedlegg:

- 1 Kopi av notat om utgifter v/større private tiltak
- 2 Kulturminneloven, et supplement til notatet

Kopi til:

Fylkesrevisor	Fylkeshuset, 3020 DRAMMEN
Magne Nilsen	Her,
Universitetet i Oslo UKM	Pb 6762 St. Olavs plass, 0164 OSLO



Nes kommune
v/ Teknisk/næringsetat
Næringsavdelingen

3540 NESBYEN

ARKIV

UNIVERSITETETS KULTURHISTORISKE MUSEER		Universitetet i Oslo	
Saksb.	Leu	Kopi	
11 APR. 2002			
Ark.:	0616		
Saksnr.	02/3778	Dok.nr.:	5

Storeskarvegen i Nes kommune - svar på søknad om bygging av landbruksvei

Våre arkivundersøkelser viser at det ikke finnes kjente kulturminner fra forhistorisk eller nyere tid innenfor området som blir direkte berørt av veiutbyggingen.

Grunnene til at vi ikke har slike opplysninger kan være at tidligere registreringer som har vært utarbeidet i forbindelse med økonomisk kartverk har vært mangelfullt utført eller så kan det være at vi ikke har vært i området tidligere.

Denne traseen ligger i et område med en topografi som kan inneha automatisk fredete kulturminner. Slike kulturminner kan finnes i forbindelse med myr, elv/bekkeføre og fjellskråning. Over 90% av slike kulturminner finnes i de fleste tilfeller under markens overflate.

Av kulturminner, som de som er nevnt i kulturminneloven § 4, er det spesielt kullgroper, fangstanlegg, jernvinneanlegg, gamle veifar, røyser, gamle steingjerder og boplasser som er vanlig å finne i fjellområder som dette. Det kan også finnes milebunner. De aller fleste milebunner er nyere tids kulturminner. De fleste er sirkulære og synes over markens overflate.

Vi finner dette området som interessant og må foreta en befaring der, før vi endelig kan ta stilling til søknaden.

Veianlegget er et større privat tiltak, jfr. kulturminneloven §§ 8 og 9. Det er per i dag underlagt bestemmelser om at tiltakshaver må dekke våre utgifter til befaringsen, jfr. kulturminneloven § 10. Utgiftene dekker reise, for- og etterarbeid.

Vi har beregnet at vi trenger to arbeidsdager, dvs 16 timer, på denne befaringsen. For tiden utgjør vår faste timebetaling kroner 520. Totalbeløpet er kroner 8320.

Dersom det skulle oppstå endringer i våre utgifter vil vi selvfølgelig opplyse om dette.

Vår befaring kan tidligst gjennomføres engang utpå sommeren/høsten i år. Marka må være snø-/frostfri.

Avtale om befaringsen rettes til vår avdeling via telefonnummer: 32 80 86 60.

Når vår befaring er gjennomført vil det fra vår regnskapsavdeling bli sendt regning.

POST ADRESSERES TIL AVDELINGEN - IKKE TIL ENKELTPERSONER

Vår dato
09.04.2002

Vår referanse
02/00291-11

Med hilsen

for 
Åse Klundeli e f
fylkeskultursjef

Morten B Histøl
saksbehandler

Vedlegg:

- 1 Kopi av notat om utgifter v/større private tiltak
- 2 Supplement til notatet; her kulturminneloven

Kopi til:

Fylkesrevisor	Fylkeshuset, 3020 DRAMMEN
Magne Nilsen	Her,,
Universitetet i Oslo UKM	Pb 6762 St. Olavs plass, 0164 OSLO



Nes kommune
v/ Teknisk/næringsetat
Næringsavdelingen

3540 NESBYEN

ARKIV

UNIVERSITETETS KULTURHISTORISKE MUSEER Universitetet i Oslo		
Saksb. L6W	19 APR. 2002	Kopi
Ark.: 0616		
Saksnr. 02/3778	Dok.nr.: 6	

Kristenvegen i Nes kommune - svar på søknad om bygging av traktorveg

Våre arkivundersøkelser viser at det ikke finnes kjente kulturminner fra forhistorisk eller nyere tid innenfor området som blir direkte berørt av veiutbyggingen.

Vi gjør oppmerksom på at det likevel kan finnes fredete kulturminner i området. Slike kulturminner kan for eksempel være ulike typer fangstanlegg, kullgroper, milebunner, jernvinneanlegg, boplasser, røyser, gamle veifar og gamle steingjerder. I de fleste tilfeller er slike kulturminner synlige. Inngrep i marka kan avdekke indikatorer på automatisk freda kulturminner under markens overflate. De vanligste indikatorene i så måte er kullkonsentrasjoner og jernslag.

Dersom det først under arbeidet likevel skulle fremkomme automatisk fredete kulturminner i området, må arbeidet straks stanses og kulturavdelingen varsles, jfr. lov om kulturminner § 8.2.

Telefonnummeret til kulturavdelingen er 32 80 86 60.

Med hilsen

Åse Klundellien f
fylkeskultursjef

Morten B Histøl
saksbehandler

Kopi til:

Universitetet i Oslo UKM Pb 6762 St. Olavs plass, 0164 OSLO



**BUSKERUD
FYLKESKOMMUNE**

Kulturavdelingen

Vår saksbehandler
Morten B Histøl, tlf 32808678

Vår dato
02.05.2002

Deres dato

Vår referanse
02/00291-13
650.813.

Deres referanse
02/00291-11 650.813. og
02/00254 - MAK

1 av 1

Nes kommune
v/ Teknisk/næringsetat, Næringsavdelingen
Kommunehuset
3540 NESBYEN

ARKIV

UNIVERSITETETS KULTURHISTORISKE MUSEER		Universitetet i Oslo	
Saksb.	L6U	13 MAI 2002	Kopi
Ark.:	0616		
Saksnr.	02/3778	Dok.nr.:	7

Storeskarvegen i Nes kommune - nytt svar på søknad om bygging av landbruksvei

Vi viser til vårt første brev i denne saken, der vi skrev at vi må foreta en befaring av traseen.

Etter nye overveielser har vi kommet frem til den konklusjon at vi likevel ikke har kapasitet til å gjennomføre befaringen av traseen.

Dersom det først under arbeidet fremkommer automatisk fredete kulturminner, må arbeidet straks stanses og kulturavdelingen varsles, jfr. lov om kulturminner § 8.2.

Med hilsen

Åse Klundelien e f
fylkeskultursjef

Morten B Histøl
saksbehandler

Kopi til:

Fylkesrevisor

Magne Nilsen

Universitetet i Oslo UKM, Oldsaksamlingen

Fylkeshuset, 3020 DRAMMEN

Her,,

Pb 6762 St. Olavs plass, 0164 OSLO

POST ADRESSERES TIL AVDELINGEN - IKKE TIL ENKELTPERSONER

Postadresse
BUSKERUD FYLKESKOMMUNE
Fylkeshuset
N-3020 Drammen

Besøksadresse
Hauges gate 89
E-postadresse

Telefon
32 80 85 00

Telefaks
32808672

Bankkonto
2200.07 13523
Foretaksregister
NO 964 951 373



**BUSKERUD
FYLKESKOMMUNE**

Kulturavdelingen

Vår saksbehandler
Morten B Histøl, tlf 32808678

Vår dato
05.06.2002

Deres dato

ARKIV

1 av 1

Vår referanse
02/00291-14
650.813.

Deres referanse
02/00291-6 650.813. og
02/00219 - MAK

Nes kommune
v/ Teknisk/næringsetat
Næringsavdelingen

3540 NESBYEN

UNIVERSITETETS KULTURHISTORISKE MUSEER Universitetet i Oslo		
Saksb. LGV	12 JUNI 2002	Kopi
Ark.: 0616		
Saksnr. 02/3778		Dok.nr.: 8

Andréveien i Nes kommune - gjennomført befarings av landbruksvei

Vi viser til vår felles befarings av denne landbruksveien, den 16.05.02.

Under befaringen av traseen, ble det ikke funnet fredete kulturminner.

Vi oppdaget derimot to kullgroper i nærheten av traseen. Vedlagt er registreringsskjema og kart over den som lå nærmest. Det er satt opp markeringsbånd i og på gropen.

Dersom det først under byggingen av landbruksveien likevel fremkommer automatisk fredete kulturminner der, må arbeidet straks stanses og kulturavdelingen varsles, jfr lov om kulturminner § 8.2.

Telefonnummeret til kulturavdelingen er 32 80 86 60.

Vi vil ta opp med fylkesmannen om vi har anledning til å sende faktura for denne befaringen.

Med hilsen

Ase Klundelien
Åse Klundelien e f
fylkeskultursjef

Morten B Histøl
Morten B Histøl
saksbehandler

Vedlegg:

1 Reg. skjema og kart over fredet kulturminne

Kopi til:

Fylkesrevisor
Magne Nilsen

Universitetet i Oslo UKM, Oldsaksamlingen

Fylkeshuset, 3020 DRAMMEN
Her,

Pb 6762 St. Olavs plass, 0164 OSLO

POST ADRESSERES TIL AVDELINGEN - IKKE TIL ENKELTPERSONER

Postadresse
BUSKERUD FYLKESKOMMUNE
Fylkeshuset
N-3020 Drammen

Besøksadresse
Hauges gate 89
E-postadresse

Telefon
32 80 85 00

Telefaks
32808672

Bankkonto
2200.07.13523
Foretaksregisteret
NO 964 951 373

AUTOMATISK FREDETE KULTURMINNER

Fylke: Buskerud Kommune: Nes Regnr 0

Gnr 53 Gård: Stenmoen
Bnr 4 Bruk: Høva

Gnr 53 Gård:
Bnr 5 Bruk: Høva

Flyfot R-x-nr: R1 Lokaltet Nesbyen

Øk-kart BT 060-5-2 og BU 060-5-1 Hoh: 312

Fornminnets-art Kullgrop Ant: 1 Alder: JA/MA

Fornminnets-art Ant: 0

Eieradresse

Reg.ved Morten Histøl 16.05.02

Terrengets art:

Skrånende N - Ø - lig, slak hellende, furuskog, hugstklasse 3, Bunnvegetasjon er

Orienteringsoppgave

Ligger ca. 1 - 2 meter V for eksisterende landbruksvei. Ligger ca 312 moh., ca. 300m N for innkjøring ved boligfelt i Brekkebråten i Nesbyen.

Art/utstrekning

Beskrivelse

Nesten sirkulær/oval kullgrop, som måler 4 x 5 meter (N - S x Ø - V). Nesten rundt hele kullgropa, er det synlig voll, men den forsvinner i sørøst. Det er noe kvist i gropa. Dybden er ca. 80 cm målt fra topp voll til bunnen av gropa. Gropas bunn er nesten sirkulær. Stikk med jordborr i gropas bunn, viser et ca. 10 cm kullag rett under et tilsvarende mose-/torvlag, ned mot hard sand.

Tradisjon

Litteratur Buskerud fylkeskommune,
kulturavdelingen;
"Andrevegen", gnr.: 53, bnr.: 4
og 5 i Nes kommune. Gjelder
bygging av landbruksvei.
Saksnummer: 02/00291-6
650.813 og 02/00219 - MAK.
Kullgropa har fått

Fotonr

Pr.sj.nr: 02/00291-6

0

:
:
:
:

o:

:

:

:

:

:

:

mose.

:

:

:

: registreringsnr.: R1

:

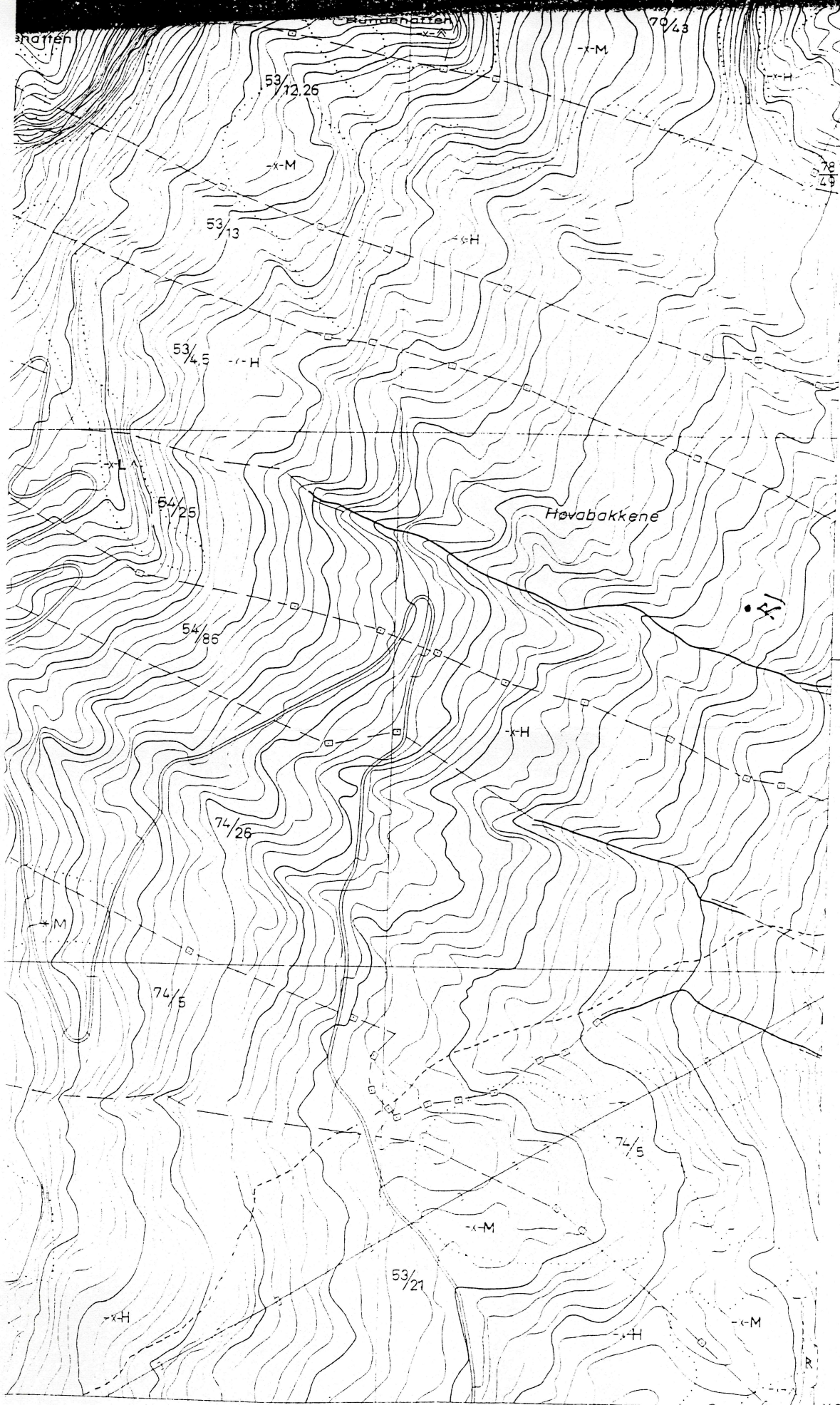

(NESBYEN)

ØK-kartutsnitt:
 BT 060-5-2
 Kulturminne:
 R1 (Kullgropp)
 Landbruksvei:
 RADRÉVEIEN
 Kommune:
 NES

6715

04

X 285 600
 Y 38 400

Målestokk 1: 5000



BT061	BT061-5-4	BU061-5-3
BT060-5-1	BT060-5-2	BT060-5-3

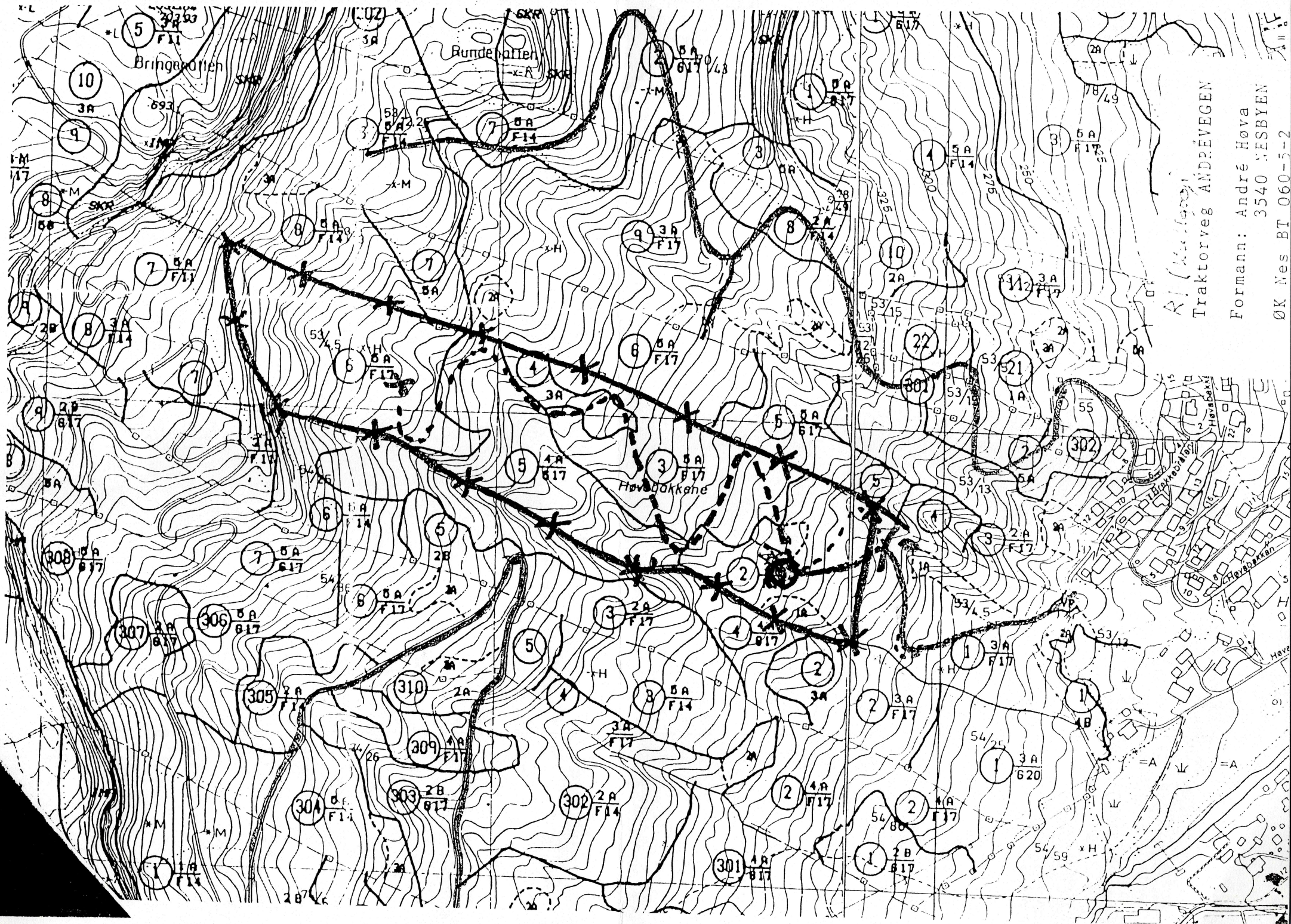

Traktorveg ANDRÉVEGEN

Formann: André Høva
3540 VESBYEN
ØK Mes BT 060-5-2

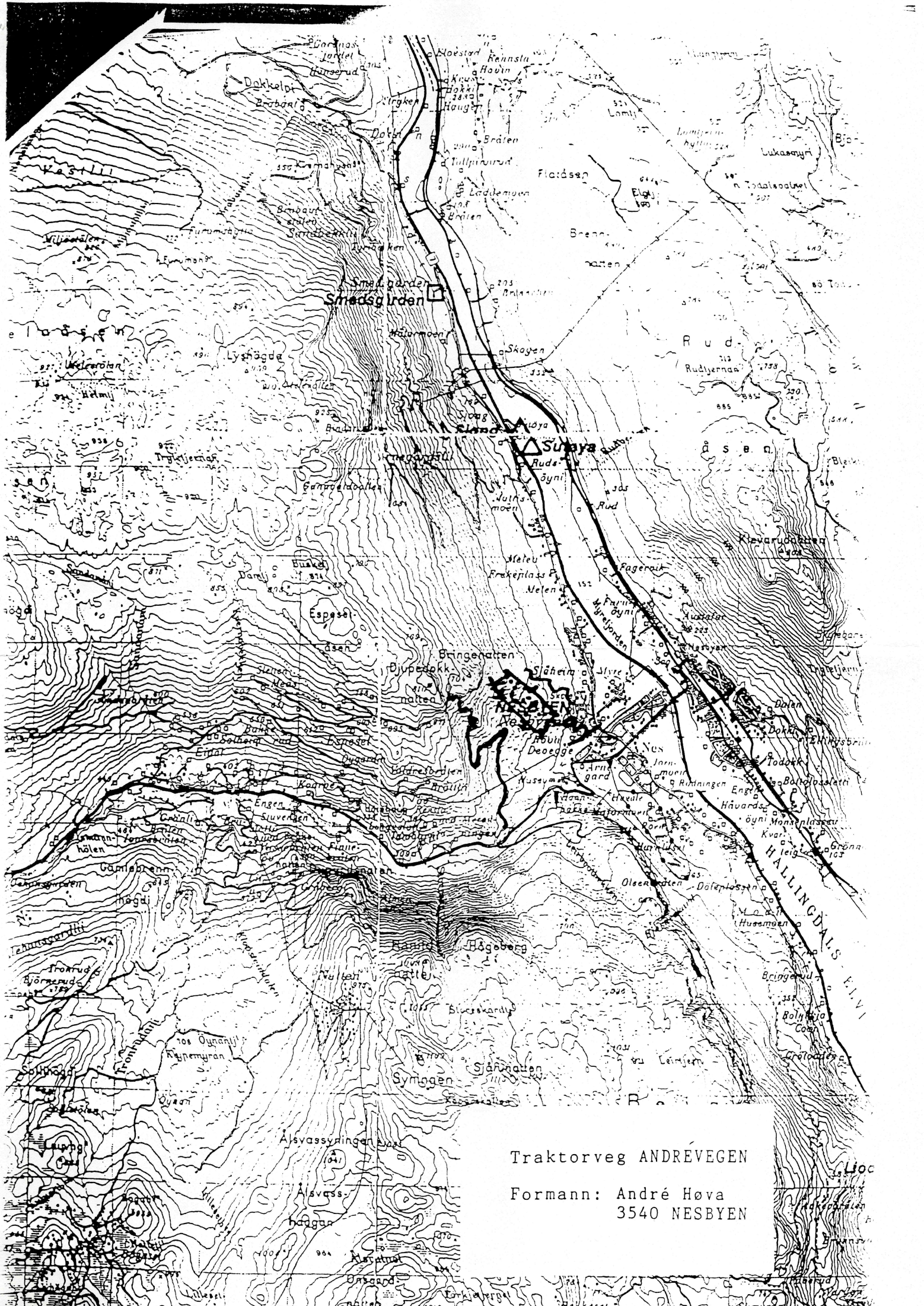

Traktorveg ANDRÉVEGEN

Formann: André Høva
3540 NESBYEN

1100

1100

1100

1100

1100



**BUSKERUD
FYLKESKOMMUNE**
Kulturavdelingen

Vår saksbehandler
Morten B Histøl, tlf 32808678

Vår dato
25.06.2002

Deres dato

Vår referanse
02/00291-15
650.813.

Deres referanse
02/00291-5 650.813. og
02/00219 - MAK

1 av 1

Nes kommune
v/ Teknisk /næringsetat, Næringsavdelingen
Kommunehuset
3540 NESBYEN

UNIVERSITETETS KULTURHISTORISKE MUSEER Universitetet i Oslo		
Saksb. LEU	03 JULI 2002	Kopi
Ark.: 0616		
Saksnr. 02/3778	Dok.nr.: 9	

Nysetlivegen i Nes kommune - nytt svar på søknad om bygging av landbruksvei

Vi viser til vårt første brev i denne saken, der vi skrev at vi må foreta en befaring av traseen.

Etter nye overveielser har vi kommet frem til den konklusjon at vi likevel ikke har kapasitet til å gjennomføre befaringen av traseen.

Dersom det først under arbeidet likevel skulle fremkomme automatisk fredete kulturminner i området, må arbeidet straks stanses og kulturavdelingen varsles, jfr. lov om kulturminner § 8.2.

Med hilsen

Ase Klundelien e f
fylkeskultursjef

Morten B Histøl
saksbehandler

Kopi til:

Fylkesrevisor
Magne Nilsen

Universitetet i Oslo UKM, Oldsaksamlingen

Fylkeshuset, 3020 DRAMMEN

Her,

Pb 6762 St. Olavs plass, 0164 OSLO

POST ADRESSERES TIL AVDELINGEN - IKKE TIL ENKELTPERSONER

Postadresse
BUSKERUD FYLKESKOMMUNE
Fylkeshuset
N-3020 Drammen

Besøksadresse
Hauges gate 89
E-postadresse

Telefon
32 80 85 00

Telefaks
32808672

Bankkonto
2200 07 13523
Foretaksregisteret
NO 964 951 373



**BUSKERUD
FYLKESKOMMUNE**

Kulturavdelingen

Vår saksbehandler
Morten B Histøl, tlf 32808678

Vår dato
25.06.2002

Deres dato

Vår referanse
02/00291-16
650.813.

Deres referanse
02/00291-8 650.813. og
02/00219 - MAK

1 av 1

Nes kommune
v/ Teknisk/næringsetat, Næringsavdelingen
Kommunehuset
3540 NESBYEN

UNIVERSITETETS KULTURHISTORISKE MUSEER	
Universitetet i Oslo	
Saksb. 26U	03 JULI 2002
Ark.: 0616	Kopi
Saksnr. 02/3778	Dok.nr.: 10

Børtnesvegen i Nes kommune - nytt svar på søknad om bygging av landbruksvei

Vi viser til vårt første brev i denne saken, der vi skrev at vi må foreta en befarings av traseen.

Etter nye overveielser har vi kommet frem til den konklusjon at vi likevel ikke har kapasitet til å gjennomføre befaringsen av traseen.

Dersom det først under arbeidet likevel skulle fremkomme automatisk fredete kulturminner i området, må arbeidet straks stanses og kulturavdelingen varsles, jfr. lov om kulturminner § 8.2.

Telefonnummer til vår avdeling er 32 80 86 60 .

Med hilsen

Åse Klundelien e f
fylkeskultursjef

Morten B Histøl
saksbehandler

Kopi til:

Fylkesrevisor
Magne Nilsen

Universitetet i Oslo UKM, Oldsaksamlingen

Fylkeshuset, 3020 DRAMMEN
Her,

Pb 6762 St. Olavs plass, 0164 OSLO

POST ADRESSERES TIL AVDELINGEN - IKKE TIL ENKELTPERSONER

Postadresse
BUSKERUD FYLKESKOMMUNE
Fylkeshuset
N-3020 Drammen

Besøksadresse
Hauges gate 89
E-postadresse

Telefon
32 80 85 00

Telefaks
32808672

Bankkonto
2200.07.13523
Foretaksregisteret
NO 964 951 373



Nes kommune
v/ Næringsavdelingen
Teknisk/næringsetat
3540 NESBYEN

ARKIV

UNIVERSITETETS KULTURHISTORISKE MUSEER Universitetet i Oslo		
Saksb. Lso	27 AUG. 2002	Kopi
Ark:	0616	
Saksnr. 02/3778	Dok.nr. 11	

Fladalsåsvegen i Nes kommune - svar på søknad om bygging av traktorveg

Våre arkivundersøkelser viser at det ikke finnes kjente kulturminner fra forhistorisk eller nyere tid innenfor området som blir direkte berørt av veitbyggingen.

Vi gjør oppmerksom på at det likevel kan finnes fredete kulturminner i området. Slike kulturminner kan for eksempel være ulike typer fangstanlegg, kullgroper, milebunner, jernvinneanlegg, boplasser, røyser, gamle veifar og gamle steingjerder. I de fleste tilfeller er slike kulturminner synlige. Inngrep i marka kan avdekke indikatorer på automatisk freda kulturminner under markens overflate. De vanligste indikatorene i så måte er kullkonsentrasjoner og jernslag.

Dersom det først under arbeidet likevel skulle fremkomme automatisk fredete kulturminner i området, må arbeidet straks stanses og kulturavdelingen varsles, jfr. lov om kulturminner § 8.2.

Telefonnummeret til kulturavdelingen er 32 80 86 60.

Med hilsen

Ase Klundelien e f
fylkeskultursjef

Morten B Histøl
saksbehandler

Kopi til:
Universitetet i Oslo UKM, Oldsaksamlingen Pb 6762 St. Olavs plass, 0164 OSLO

POST ADRESSERES TIL AVDELINGEN - IKKE TIL ENKELTPERSONER

Postadresse
BUSKERUD FYLKESKOMMUNE
Fylkeshuset
N-3020 Drammen

Besøksadresse
Hauges gate 89
E-postadresse

Telefon
32 80 85 00

Telefaks
32808672

Bankkonto
2200.07.13523
Foretaksregisteret
NO 964 951 373