



BUSKERUD FYLKESKOMMUNE

Kulturavdelingen

Vår saksbehandler
Morten B Histøl, tlf 32808678

Vår dato
05.03.2001

Deres dato
16.02.2001

Vår referanse
00/00411-23
650.813.

Deres referanse
01/00190 - MAK

1 av 1

Nes kommune
Teknisk/næringsetat
Næringsavdelingen
3540 NESBYEN

ARKIV

UNIVERSITETETS KULTURHISTORISKE MUSEER	
Universitetet i Oslo	
Saksb. LSU	Kopi 08 MARS 2001
Ark.: 0616	Dok.nr.: 1
Saksnr: 01/3416	

Svar på søknad om bygging av landbruksvei - Knutshølvegen i Nes kommune

Våre arkivundersøkelser viser at det ikke finnes kjente kulturminner fra forhistorisk eller nyere tid innenfor området som blir direkte berørt av veitbyggingen.

Vi gjør oppmerksom på at det likevel kan finnes freda kulturminner i området. Slike kulturminner kan for eksempel være ulike typer fangstanlegg, kullgroper, milebunner, jernvinneanlegg, boplasser, røyser, gamle veifar og gamle steingjerder. I de fleste tilfeller er slike kulturminner synlige. Inngrep i marka kan avdekke indikatorer på automatisk freda kulturminner under markens overflate. De vanligste indikatorene i så måte er kullkonsentrasjoner og jernslag.

Dersom det først under arbeidet skulle fremkomme automatisk freda kulturminner, må arbeidet straks stanses og kulturavdelingen varsles, jfr. lov om kulturminner § 8.2.

Telefonnummeret til kulturavdelingen er 32 80 86 60.

Med hilsen

Åse Klundelien e f
fylkeskultursjef

Morten B Histøl
saksbehandler

Kopi til:

Universitetet i Oslo UKM, Oldsaksamlingen Pb 6762 St. Olavs plass, 0164 OSLO

POST ADRESSERES TIL AVDELINGEN - IKKE TIL ENKELTPERSONER

Postadresse
BUSKERUD FYLKESKOMMUNE
Fylkeshuset
N-3020 Drammen

Besøksadresse
Hauges gate 89
E-postadresse

Telefon
32 80 85 00

Telefaks
32808672

Bankkonto
2200 07 13523
Foretaksregisteret
NO 964 951 373



Nes kommune
Teknisk/næringsetat
Næringsavdelingen
3540 NESBYEN

ARKIV

UNIVERSITETETS KULTURHISTORISKE MUSEER Universitetet i Oslo		
Saksb.	02 MARS 2001	Kopi
Ark:	0616	
Saksnr	01/3416	Dok.nr.: 2

Svar på søknad om bygging av landbruksvei - Jensvegen i Nes kommune

Våre arkivundersøkelser viser at det ikke finnes kjente kulturminner fra forhistorisk eller nyere tid innenfor området som blir direkte berørt av veiutbyggingen.

Grunnene til at det ikke finnes slike opplysninger, kan enten skyldes at det tidligere ikke er foretatt arkeologiske undersøkelser i området eller så har det vist seg at tidligere registreringer som er utarbeidet i forbindelse med økonomisk kartverk har vært mangelfulle.

Det fremgår også av søknaden at det ikke finnes synlige kulturminner i området. Likevel finner vi området som interessant med tanke på at det der kan finnes automatisk freda kulturminner eller indikatorer på slike, under markens overflate. Slike indikatorer kan for eksempel være kullkonsentrasjoner og jernslag.

Sannsynligheten for å finne slike kulturminner eller ikke kan bare avklares med en befaring.

Vår befaring kan tidligst gjennomføres engang ut på våren/sommeren, når marka der er fri for snø og frost. Avtale om befaringen rettes til kulturavdelingen på telefonnummer 32 80 86 60, på den tiden.

Med hilsen

Åse Klundelien e f
fylkeskultursjef

Morten B Histøl
saksbehandler

Kopi til:

Universitetet i Oslo UKM, Oldsaksamlingen Pb 6762 St. Olavs plass, 0164 OSLO

POST ADRESSERES TIL AVDELINGEN - IKKE TIL ENKELTPERSONER

Postadresse
BUSKERUD FYLKESKOMMUNE
Fylkeshuset
N-3020 Drammen

Besøksadresse
Hauges gate 89
E-postadresse

Telefon
32 80 85 00

Telefaks
32808672

Bankkonto
2200.07.13523
Foretaksregisteret
NO 964 951 373



Nes kommune
Teknisk/næringsetat
Næringsavdelingen
3540 NESBYEN

ARKIV

UNIVERSITETETS KULTURHISTORISKE MUSEER Universitetet i Oslo		
Saksb.	02 MARS 2001	Kopi
Ark.	0616	
Saksnr.	01/3416	Dok.nr.: 3

Svar på søknad om bygging av landbruksvei - Svartebergvegen i Nes kommune

Våre arkivundersøkelser viser at det ikke finnes kjente kulturminner fra forhistorisk eller nyere tid innenfor området som blir direkte berørt av veiutbyggingen.

Vi gjør oppmerksom på at det likevel kan finnes freda kulturminner i området. Slike kulturminner kan for eksempel være ulike typer fangstanlegg, kullgroper, milebunner, jernvinneanlegg, boplasser, røyser, gamle veifar og gamle steingjerder. I de fleste tilfeller er slike kulturminner synlige. Inngrep i marka kan avdekke indikatorer på automatisk freda kulturminner under markens overflate. De vanligste indikatorene i så måte er kullkonsentrasjoner og jernslag.

Dersom det først under arbeidet skulle fremkomme automatisk freda kulturminner, må arbeidet straks stanses og kulturavdelingen varsles, jfr. lov om kulturminner § 8.2.

Telefonnummeret til kulturavdelingen er 32 80 86 60.

Med hilsen

Åse Klundelien e f
fylkeskultursjef

Morten B Histøl
saksbehandler

Kopi til:

Universitetet i Oslo UKM, Oldsaksamlingen Pb 6762 St. Olavs plass, 0164 OSLO

POST ADRESSERES TIL AVDELINGEN - IKKE TIL ENKELTPERSONER

Postadresse
BUSKERUD FYLKESKOMMUNE
Fylkeshuset
N-3020 Drammen

Besøksadresse
Hauges gate 89
E-postadresse

Telefon
32 80 85 00

Telefaks
32808672

Bankkonto
2200.07.13523
Foretaksregisteret
NO 964 951 373



Nes kommune
Teknisk/næringsetat
Næringsavdelingen
3540 NESBYEN

ARKIV

UNIVERSITETETS KULTURHISTORISKE MUSEER Universitetet i Oslo		
Saksb.	08 MARS 2001	Kopi
Ark.:	0616	
Saksnr.	01/3416	Dok.nr.: 4

Svar på søknad om bygging av landbruksvei - Mørkedalsvegen i Nes kommune

Våre arkivundersøkelser viser at det ikke finnes kjente kulturminner fra forhistorisk eller nyere tid innenfor området som blir direkte berørt av veiutbyggingen.

Vi gjør oppmerksom på at det likevel kan finnes freda kulturminner i området. Slike kulturminner kan for eksempel være ulike typer fangstanlegg, kullgroper, milebunner, jernvinneanlegg, boplasser, røyser, gamle veifar og gamle steingjerder. I de fleste tilfeller er slike kulturminner synlige. Inngrep i marka kan avdekke indikatorer på automatisk freda kulturminner under markens overflate. De vanligste indikatorene i så måte er kullkonsentrasjoner og jernslag.

Dersom det først under arbeidet skulle fremkomme automatisk freda kulturminner, må arbeidet straks stanses og kulturavdelingen varsles, jfr. lov om kulturminner § 8.2.

Telefonnummeret til kulturavdelingen er 32 80 86 60.

Med hilsen

Åse Klundelien e f
fylkeskultursjef

Morten B Histøl
saksbehandler

Kopi til:

Universitetet i Oslo UKM, Oldsaksamlingen Pb 6762 St. Olavs plass, 0164 OSLO

POST ADRESSERES TIL AVDELINGEN - IKKE TIL ENKELTPERSONER

Postadresse
BUSKERUD FYLKESKOMMUNE
Fylkeshuset
N-3020 Drammen

Besøksadresse
Hauges gate 89
E-postadresse

Telefon
32 80 85 00

Telefaks
32808672

Bankkonto
2200.07.13523
Foretaksregisteret
NO 964 951 373



Nes kommune
Teknisk/næringsetat,
Næringsavdelingen
3540 NESBYEN

ARKIV

UNIVERSITETETS KULTURHISTORISKE MUSEER Universitetet i Oslo		
Saksb. LCU	08 MARS 2001	Kopi
Ark.: 0616		
Saksnr. 01/3416	Dok.nr.: 5	

Svar på søknad om bygging av landbruksvei - Gottenvegen i Nes kommune

Våre arkivundersøkelser viser at det ikke finnes kjente kulturminner fra forhistorisk eller nyere tid innenfor området som blir direkte berørt av veiutbyggingen.

Vi gjør oppmerksom på at det likevel kan finnes freda kulturminner i området. Slike kulturminner kan for eksempel være ulike typer fangstanlegg, kullgroper, milebunner, jernvinneanlegg, boplasser, røyser, gamle veifar og gamle steingjerder. I de fleste tilfeller er slike kulturminner synlige. Inngrep i marka kan avdekke indikatorer på automatisk freda kulturminner under markens overflate. De vanligste indikatorene i så måte er kullkonsentrasjoner og jernslag.

Dersom det først under arbeidet skulle fremkomme automatisk freda kulturminner, må arbeidet straks stanses og kulturavdelingen varsles, jfr. lov om kulturminner § 8.2.

Telefonnummeret til kulturavdelingen er 32 80 86 60.

Med hilsen

2

Åse Klundelien e f
fylkeskultursjef

Morten B Histøl
saksbehandler

Kopi til:

Universitetet i Oslo UKM, Oldsaksamlingen Pb 6762 St. Olavs plass, 0164 OSLO

POST ADRESSERES TIL AVDELINGEN - IKKE TIL ENKELTPERSONER



Nes kommune
Teknisk/Næringsetat
Næringsavdelingen
3540 NESBYEN

ARKIV

UNIVERSITETETS KULTURHISTORISKE MUSEER Universitetet i Oslo		
Saksb. L60	12 MARS 2001	Kopi
Ark. 0616		
Saksnr. 01/3416	Dok.nr.: 6	

Svar på søknad om bygging av traktorvegen - Harestigen i Nes kommune

Våre arkivundersøkelser viser at det ikke finnes kjente kulturminner fra forhistorisk eller nyere tid innenfor området som blir direkte berørt av veiutbyggingen.

Vi gjør oppmerksom på at det likevel kan finnes freda kulturminner i området. Slike kulturminner kan for eksempel være ulike typer fangstanlegg, kullgroper, milebunner, jernvinneanlegg, boplasser, røyser, gamle veifar og gamle steingjerder. I de fleste tilfeller er slike kulturminner synlige. Inngrep i marka kan avdekke indikatorer på automatisk freda kulturminner under markens overflate. De vanligste indikatorene i så måte er kullkonsentrasjoner og jernslag.

Dersom det først under arbeidet skulle fremkomme automatisk freda kulturminner, må arbeidet straks stanses og kulturavdelingen varsles, jfr. lov om kulturminner § 8.2.

Telefonnummeret til kulturavdelingen er 32 80 86 60.

Med hilsen

Ase Klundelien

Ase Klundelien e f
fylkeskultursjef

Morten B Histøl

Morten B Histøl
saksbehandler

Kopi til:

Universitetet i Oslo UKM, Oldsaksamlingen Pb 6762 St. Olavs plass, 0164 OSLO

POST ADRESSERES TIL AVDELINGEN - IKKE TIL ENKELTPERSONER

Postadresse
BUSKERUD FYLKESKOMMUNE
Fylkeshuset
N-3020 Drammen

Besøksadresse
Hauges gate 89
E-postadresse

Telefon
32 80 85 00

Telefaks
32808672

Bankkonto
2200.07.13523
Foretaksregisteret
NO 964 951 373



Nes kommune
Teknisk/næringsetat
Næringsavdelingen
3540 NESBYEN

ARKIV

UNIVERSITETETS KULTURHISTORISKE MUSEER Universitetet i Oslo		
Saksb. LCU	12 MARS 2001	Kopi
Ark: 0616		
Saksnr. 01/3416		Dok.nr. 7

Svar på søknad om bygging av landbruksvei - Brunstgropvegen i Nes kommune

Våre arkivundersøkelser viser at det ikke finnes kjente kulturminner fra forhistorisk eller nyere tid innenfor området som blir direkte berørt av veiutbyggingen.

Vi gjør oppmerksom på at det likevel kan finnes freda kulturminner i området. Slike kulturminner kan for eksempel være ulike typer fangstanlegg, kullgroper, milebunner, jernvinneanlegg, boplasser, røyser, gamle veifar og gamle steingjerder. I de fleste tilfeller er slike kulturminner synlige. Inngrep i marka kan avdekke indikatorer på automatisk freda kulturminner under markens overflate. De vanligste indikatorene i så måte er kullkonsentrasjoner og jernslag.

Dersom det først under arbeidet skulle fremkomme automatisk freda kulturminner, må arbeidet straks stanses og kulturavdelingen varsles, jfr. lov om kulturminner § 8.2.

Telefonnummeret til kulturavdelingen er 32 80 86 60.

Med hilsen

Kjente Bævre / H. Bække
for

Åse Klundelien e f
fylkeskultursjef

Morten B Histøl
Morten B Histøl
saksbehandler

Kopi til:

Universitetet i Oslo UKM, Oldsaksamlingen Pb 6762 St. Olavs plass, 0164 OSLO

POST ADRESSERES TIL AVDELINGEN - IKKE TIL ENKELTPERSONER

Postadresse
BUSKERUD FYLKESKOMMUNE
Fylkeshuset
N-3020 Drammen

Besøksadresse
Hauges gate 89
E-postadresse

Telefon
32 80 85 00

Telefaks
32808672

Bankkonto
2200.07.13523
Foretaksregisteret
NO 964 951 373



Nes kommune
Teknisk/næringsetat
Næringsavdelingen
3540 NESBYEN

ARKIV

UNIVERSITETETS KULTURHISTORISKE MUSEER		
Universitetet i Oslo		
Saksb.	12 MARS 2001	Kopi
Ark.:	0616	
Saksnr.	01/3416	Dok.nr.: 8

Svar på søknad om bygging av traktorvegen - Kjellaugvegen i Nes kommune

Våre arkivundersøkelser viser at det ikke finnes kjente kulturminner fra forhistorisk eller nyere tid innenfor området som blir direkte berørt av veiutbyggingen.

Vi gjør oppmerksom på at det likevel kan finnes freda kulturminner i området. Slike kulturminner kan for eksempel være ulike typer fangstanlegg, kullgroper, milebunner, jernvinneanlegg, boplasser, røyser, gamle veifar og gamle steingjerder. I de fleste tilfeller er slike kulturminner synlige. Inngrep i marka kan avdekke indikatorer på automatisk freda kulturminner under markens overflate. De vanligste indikatorene i så måte er kullkonsentrasjoner og jernslag.

Dersom det først under arbeidet skulle fremkomme automatisk freda kulturminner, må arbeidet straks stanses og kulturavdelingen varsles, jfr. lov om kulturminner § 8.2.

Telefonnummeret til kulturavdelingen er 32 80 86 60.

Med hilsen

Åse Klundelien

Åse Klundelien e f
fylkeskultursjef

Morten B Histøl
Morten B Histøl
saksbehandler

Kopi til:

Universitetet i Oslo UKM, Oldsaksamlingen Pb 6762 St. Olavs plass, 0164 OSLO

POST ADRESSERES TIL AVDELINGEN - IKKE TIL ENKELTPERSONER

Postadresse
BUSKERUD FYLKESKOMMUNE
Fylkeshuset
N-3020 Drammen

Besøksadresse
Hauges gate 89
E-postadresse

Telefon
32 80 85 00

Telefaks
32808672

Bankkonto
2200.07.13523
Foretaksregisteret
NO 964 951 373



Nes kommune
Teknisk/næringsetat
Næringsavdelingen
3540 NESBYEN

ARKIV

UNIVERSITETETS KULTURHISTORISKE MUSEUM Universitetet i Oslo		
Saksb. L60	12 MARS 2001	Kopi
Ark: 0616		
Saksnr: 01/3416	Dok.nr.: 9	

Svar på søknad om bygging av traktorvegen - Tongunvegen i Nes kommune

Våre arkivundersøkelser viser at det ikke finnes kjente kulturminner fra forhistorisk eller nyere tid innenfor området som blir direkte berørt av veiutbyggingen.

Vi gjør oppmerksom på at det likevel kan finnes freda kulturminner i området. Slike kulturminner kan for eksempel være ulike typer fangstanlegg, kullgroper, milebunner, jernvinneanlegg, boplasser, røyser, gamle veifar og gamle steingjerder. I de fleste tilfeller er slike kulturminner synlige. Inngrep i marka kan avdekke indikatorer på automatisk freda kulturminner under markens overflate. De vanligste indikatorene i så måte er kullkonsentrasjoner og jernslag.

Dersom det først under arbeidet skulle fremkomme automatisk freda kulturminner, må arbeidet straks stanses og kulturavdelingen varsles, jfr. lov om kulturminner § 8.2.

Telefonnummeret til kulturavdelingen er 32 80 86 60.

Med hilsen

Kjent Børge Hultbæk
Åse Klundelien e f
fylkeskultursjef

Morten B Histøl
Morten B Histøl
saksbehandler

Kopi til:

Universitetet i Oslo UKM, Oldsaksamlingen Pb 6762 St. Olavs plass, 0164 OSLO

POST ADRESSERES TIL AVDELINGEN - IKKE TIL ENKELTPERSONER

Postadresse
BUSKERUD FYLKESKOMMUNE
Fylkeshuset
N-3020 Drammen

Besøksadresse
Hauges gate 89
E-postadresse

Telefon
32 80 85 00

Telefaks
32808672

Bankkonto
2200.07.13523
Foretaksregisteret
NO 964 951 373



Nes kommune
Teknisk/næringsetat
Næringsavdelingen
3540 NESBYEN

ARKIV

UNIVERSITETETS KULTURHISTORISKE MUSEER Universitetet i Oslo		
Saksb.	12 MARS 2001	Kopi
Ark.: 0616		
Saksnr. 01/3416		Dok.nr.: 10

Svar på søknad om bygging av landbruksvei - Haugovegen i Nes kommune

Våre arkivundersøkelser viser at det ikke finnes kjente kulturminner fra forhistorisk eller nyere tid innenfor området som blir direkte berørt av veiutbyggingen.

Vi gjør oppmerksom på at det likevel kan finnes freda kulturminner i området. Slike kulturminner kan for eksempel være ulike typer fangstanlegg, kullgroper, milebunner, jernvinneanlegg, boplasser, røyser, gamle veifar og gamle steingjerder. I de fleste tilfeller er slike kulturminner synlige. Inngrep i marka kan avdekke indikatorer på automatisk freda kulturminner under markens overflate. De vanligste indikatorene i så måte er kullkonsentrasjoner og jernslag.

Dersom det først under arbeidet skulle fremkomme automatisk freda kulturminner, må arbeidet straks stanses og kulturavdelingen varsles, jfr. lov om kulturminner § 8.2.

Telefonnummeret til kulturavdelingen er 32 80 86 60.

Med hilsen

Gentle Bay, Hjulbakk
Åse Klundelien e f
fylkeskultursjef

Morten B Histøl
Morten B Histøl
saksbehandler

Kopi til:

Universitetet i Oslo UKM, Oldsaksamlingen Pb 6762 St. Olavs plass, 0164 OSLO

POST ADRESSERES TIL AVDELINGEN - IKKE TIL ENKELTPERSONER

Postadresse
BUSKERUD FYLKESKOMMUNE
Fylkeshuset
N-3020 Drammen

Besøksadresse
Hauges gate 89
E-postadresse

Telefon
32 80 85 00

Telefaks
32808672

Bankkonto
2200.07.13523
Foretaksregisteret
NO 964 951 373



Nes kommune
Teknisk/næringsetat
Næringsavdelingen
3540 NESBYEN

ARKIV

UNIVERSITETETS KULTURHISTORISKE MUSEER	
Universitetet i Oslo	
Saksb. LGO	Kopi
12 MARS 2001	
Ark.: 0616	
Saksnr. 01/3916	Dok.nr.: 11

Svar på søknad om bygging av landbruksvei - Slyngvegen i Nes kommune

Våre arkivundersøkelser viser at det ikke finnes kjente kulturminner fra forhistorisk eller nyere tid innenfor området som blir direkte berørt av veiutbyggingen.

Vi gjør oppmerksom på at det likevel kan finnes freda kulturminner i området. Slike kulturminner kan for eksempel være ulike typer fangstanlegg, kullgroper, milebunner, jernvinneanlegg, boplasser, røyser, gamle veifar og gamle steingjerder. I de fleste tilfeller er slike kulturminner synlige. Inngrep i marka kan avdekke indikatorer på automatisk freda kulturminner under markens overflate. De vanligste indikatorene i så måte er kullkonsentrasjoner og jernslag.

Dersom det først under arbeidet skulle fremkomme automatisk freda kulturminner, må arbeidet straks stanses og kulturavdelingen varsles, jfr. lov om kulturminner § 8.2.

Telefonnummeret til kulturavdelingen er 32 80 86 60.

Med hilsen

Gjente Berg + Klundelien
for

Åse Klundelien e f
fylkeskultursjef

Morten B Histøl

Morten B Histøl
saksbehandler

Kopi til:

Universitetet i Oslo UKM, Oldsaksamlingen Pb 6762 St. Olavs plass, 0164 OSLO

POST ADRESSERES TIL AVDELINGEN - IKKE TIL ENKELTPERSONER

Postadresse
BUSKERUD FYLKESKOMMUNE
Fylkeshuset
N-3020 Drammen

Besøksadresse
Hauges gate 89
E-postadresse

Telefon
32 80 85 00

Telefaks
32808672

Bankkonto
2200 07.13523
Foretaksregisteret
NO 964 951 373



Nes kommune
Teknisk/næringsetat
Næringsavdelingen
3540 NESBYEN

ARKIV

UNIVERSITETETS KULTURHISTORISKE MUSEER		
Universitetet i Oslo		
Saksb. L60	12 MARS 2001	Kopi
Ark.: 0616		
Saksnr. 01/3416	Dok.nr.: 12	

Svar på søknad om bygging av landbruksvei - Steinurvegene i Nes kommune

Våre arkivundersøkelser viser at det ikke finnes kjente kulturminner fra forhistorisk eller nyere tid innenfor området som blir direkte berørt av veiutbyggingen.

Vi gjør oppmerksom på at det likevel kan finnes freda kulturminner i området. Slike kulturminner kan for eksempel være ulike typer fangstanlegg, kullgroper, milebunner, jernvinneanlegg, boplasser, røyser, gamle veifar og gamle steingjerder. I de fleste tilfeller er slike kulturminner synlige. Inngrep i marka kan avdekke indikatorer på automatisk freda kulturminner under markens overflate. De vanligste indikatorene i så måte er kullkonsentrasjoner og jernslag.

Dersom det først under arbeidet skulle fremkomme automatisk freda kulturminner, må arbeidet straks stanses og kulturavdelingen varsles, jfr. lov om kulturminner § 8.2.

Telefonnummeret til kulturavdelingen er 32 80 86 60.

Med hilsen

Kjente Bævre Hultbakk
Åse Klundelien e f
fylkeskultursjef

Morten B Histøl
Morten B Histøl
saksbehandler

Kopi til:

Universitetet i Oslo UKM, Oldsaksamlingen Pb 6762 St. Olavs plass, 0164 OSLO

POST ADRESSERES TIL AVDELINGEN - IKKE TIL ENKELTPERSONER



Nes kommune
Teknisk/næringsstat
Næringsavdelingen
3540 NESBYEN

UNIVERSITETETS KULTURHISTORISKE MUSEER Universitetet i Oslo		
Saksb. 260	12 MARS 2001	Kopi
Ark.: 0616		
Saksnr 01/3416	Dok.nr.: 13	

ARKIV

Svar på søknad om bygging av landbruksvei - Purkebekkvegen 2 i Nes kommune

Våre arkivundersøkelser viser at det ikke finnes kjente kulturminner fra forhistorisk eller nyere tid innenfor området som blir direkte berørt av veitbyggingen.

Vi gjør oppmerksom på at det likevel kan finnes freda kulturminner i området. Slike kulturminner kan for eksempel være ulike typer fangstanlegg, kullgroper, milebunner, jernvinneanlegg, boplasser, røyser, gamle veifar og gamle steingjerder. I de fleste tilfeller er slike kulturminner synlige. Inngrep i marka kan avdekke indikatorer på automatisk freda kulturminner under markens overflate. De vanligste indikatorene i så måte er kullkonsentrasjoner og jernslag.

Dersom det først under arbeidet skulle fremkomme automatisk freda kulturminner, må arbeidet straks stanses og kulturavdelingen varsles, jfr. lov om kulturminner § 8.2.

Telefonnummeret til kulturavdelingen er 32 80 86 60.

Med hilsen

Kent Bøe Hultøke
Ase Klundelien e f
fylkeskultursjef

Morten B Histøl
Morten B Histøl
saksbehandler

Kopi til:

Universitetet i Oslo UKM, Oldsaksamlingen Pb 6762 St. Olavs plass, 0164 OSLO

POST ADRESSERES TIL AVDELINGEN - IKKE TIL ENKELTPERSONER

Postadresse
BUSKERUD FYLKESKOMMUNE
Fylkeshuset
N-3020 Drammen

Besøksadresse
Hauges gate 89
E-postadresse

Telefon
32 80 85 00

Telefaks
32808672

Bankkonto
2200.07.13523
Foretaksregisteret
NO 964 951 373



UNIVERSITETETS KULTURHISTORISKE MUSEER	
Universitetet i Oslo	
Saksb. L-0	Kopi
19 MARS 2001	
Ark.: 0616	
Saksnr: 01/3416	Dok.nr.: 14

ARKIV

Nes kommune
Teknisk/næringsstat,
Næringsavdelingen
3540 NESBYEN

Svar på søknad om bygging av landbruksvei - Trommelivegen i Nes kommune

Våre arkivundersøkelser viser at det ikke finnes kjente kulturminner fra forhistorisk eller nyere tid innenfor området som blir direkte berørt av veiutbyggingen.

Vi viser likevel til søknaden, der det fremkommer at en av veiene vil havne inne på "Lauvassetrene". Vi har ingen opplysninger om alderen på setrene der veien skal anlegges. Vi vet at det i tilknytning til slike setrene, kan finnes freda kulturminner.

Slike kulturminner kan for eksempel være ulike typer kullgroper, milebunner, tufter, røyser, jernvinne - anlegg, gamle steingjerder og gamle veifar. I de fleste tilfeller er slike kulturminner synlige. Inngrep i marka, kan avdekke indikatorer på automatisk freda kulturminner under markens overflate. De vanligste indikatorene i så måte er kullkonsentrasjoner og jernslag.

Dersom det først under veiutbyggingen skulle fremkomme automatisk freda kulturminner, må arbeidet straks stanses og kulturavdelingen varsles, jfr. lov om kulturminner § 8.2.

Telefonnummeret til kulturavdelingen er 32 80 86 60.

Med hilsen

Åse Klundelien e f
fylkeskultursjef

Morten B Histøl
saksbehandler

Kopi til:
Universitetet i Oslo UKM, Oldsaksamlingen Pb 6762 St. Olavs plass, 0164 OSLO

POST ADRESSERES TIL AVDELINGEN - IKKE TIL ENKELTPERSONER

Postadresse
BUSKERUD FYLKESKOMMUNE
Fylkeshuset
N-3020 Drammen

Besøksadresse
Hauges gate 89
E-postadresse

Telefon
32 80 85 00

Telefaks
32808672

Bankkonto
2200 07 13523
Foretaksregisteret
NO 964 951 373



Nes kommune
Teknisk/næringssetat
Næringsavdelingen
3540 NESBYEN

ARKIV LGU

UNIVERSITETETS KULTURHISTORISKE MUSEER	
Universitetet i Oslo	
Saksb. LGU	Kopi
19 MARS 2001	
Ark.: 0616	
Saksnr. 9/3416	Dok.nr.: 15

Svar på søknad om utbedring av Dokkenvegen i Nes kommune

I følge søknaden fremkommer det at dagens trasé er for smal og skal bygges om til veistandard klasse 4.

Våre arkivundersøkelser viser at det ikke finnes kjente kulturminner fra forhistorisk tid innenfor området som blir direkte berørt av veiutbyggingen.

Vi gjør oppmerksom på at det likevel kan finnes freda kulturminner på begge sider av dagens trasé. Slike kulturminner kan for eksempel være ulike typer fangstanlegg, kullgroper, milebunner, jernvinneanlegg, boplasser, røyser, gamle veifar og gamle steingjerder. I de fleste tilfeller er slike kulturminner synlige. Inngrep i marka kan avdekke indikatorer på automatisk freda kulturminner under markens overflate. De vanligste indikatorene i så måte er kullkonsentrasjoner og jernslag.

Derimot finnes et kjent kulturminne fra nyere tid, se vedlegg 1. Av hensyn til dette kulturminnet, må veien legges slik at denne bygningen ikke blir berørt av tiltaket.

Vi må også minne om at dersom det først under arbeidet likevel fremkommer automatisk freda kulturminner, må arbeidet straks stanses og kulturavdelingen varsles, jfr. lov om kulturminner § 8.2. Telefonnummeret til kulturavdelingen er 32 80 86 60.

Med hilsen



Åse Klundelien e f
fylkeskultursjef

Morten B Histøl
saksbehandler

Vedlegg:
1 Registrering av hus; SEFRAK med kartkopi

Kopi til:
Universitetet i Oslo UKM, Oldsaksamlingen Pb 6762 St. Olavs plass, 0164 OSLO

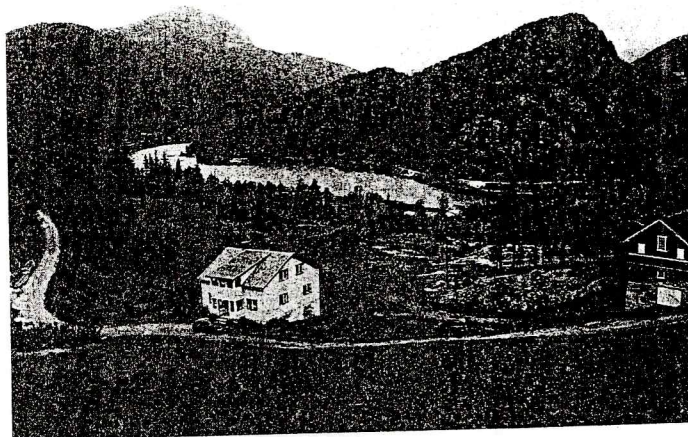
POST ADRESSERES TIL AVDELINGEN - IKKE TIL ENKELTPERSONER



Dokken

Gnr. 95, bnr. 7. Børtnesøygardane.

D. jord 15 da, annet jbr. 15 da, prod. skog 250 da, annen ut. 550 da. - Våningshus bygd 1956, låve og fjøs 1930, redskapshus 1966. - Setrene Nordre Buhovd (bu, påbygd og rest. 1976) og Myte (bu) med rettigheter i Børtnes og Ødegård sameie. - Føringdyr. - Traktor.

Eier: Ole H. Dokken f. 1920 - sønn av Hans O. Dokken f. 1875 (d. 1939) og Guri Mikkelsplass f. 1881 (d. 1961) - g. 1948 m. Gunvor Lindquist f. 1922 - datter av Thor Lindquist f. 1882 og Ingebjørg Storeli f. 1885. Barn: Hans f. 1948, Tore 1949, Astrid Gudrun 1955, Ingeborg Randi 1959.

Hans g.m. Else Karine Langedrag. Barn: Ole Tom f. 1971, Geir 1974. - Tore g.m. Arnhild Lovdokken. Barn: Wenche f. 1973, Monica 1975. - Astrid Gudrun g.m. Bjørn Henrud. Barn: Jens f. 1982, Hilde 1987. (1127-4)

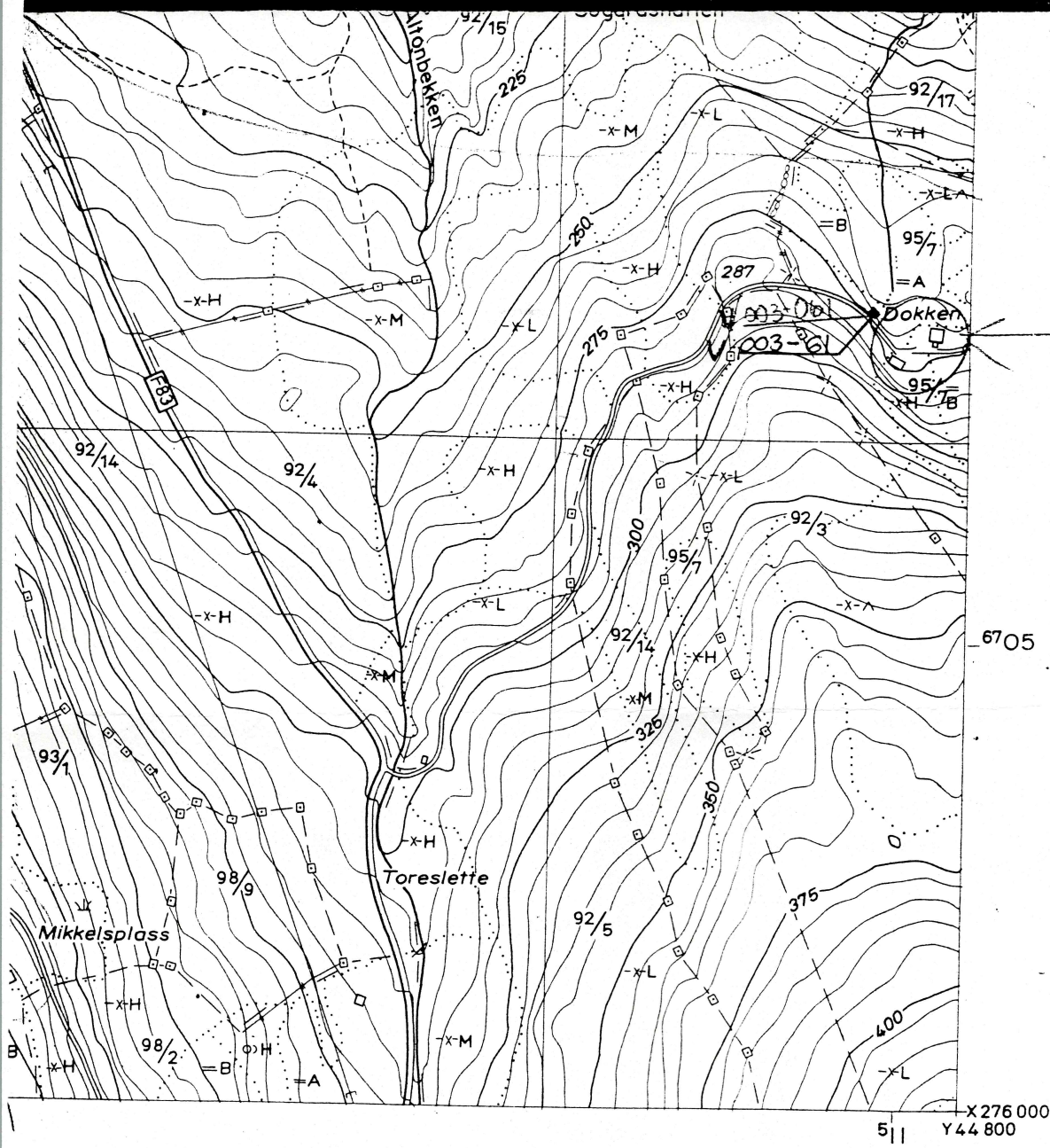

er i rammekanten for UTM rutenett.
 sene på kartet er ikke rettsgyldige.
 minner: registrert.

BU059-5-3	BU059-5-4	BV 059
BU058-5-1	BU058-5-2	BV058-5-1
BU058-5-3	BU058-5-4	BV058-5-3

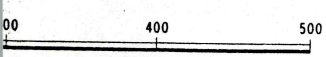

NES BUSKERUD *Jung*
 BÖRTNES BU 058-5-2

3/12

BYGGEMÅTE M. M.	17	UNDERBYGNINGENS KONSTRUKSJON	1. Grunnmur <input type="checkbox"/> <input type="checkbox"/> <input type="checkbox"/> <input type="checkbox"/>	2. Pilarer, laftestein e. l. <input checked="" type="checkbox"/> <input type="checkbox"/> <input type="checkbox"/>	Merknad							
	18	KJELLERENS/UNDER-ETASJ. UTNYTTING M. M.	1. Oppfylt <input type="checkbox"/> <input type="checkbox"/> <input type="checkbox"/> <input type="checkbox"/>	2. Ganghøyde <input type="checkbox"/> <input type="checkbox"/> <input type="checkbox"/> <input type="checkbox"/>	3. Kryperom <input type="checkbox"/> <input type="checkbox"/> <input type="checkbox"/> <input type="checkbox"/>	4. Åpen <input checked="" type="checkbox"/> <input type="checkbox"/> <input type="checkbox"/>	Merknad					
	19	YTTERVEGGENS KONSTRUKSJON	1. Tre- <input checked="" type="checkbox"/> <input type="checkbox"/> <input type="checkbox"/>	2. Mur- <input type="checkbox"/> <input type="checkbox"/> <input type="checkbox"/>	3. Støpt <input type="checkbox"/> <input type="checkbox"/> <input type="checkbox"/>	Merknad						
	20	FASADEKLEDNING	1. Ingen <input checked="" type="checkbox"/>	2. Jord, torv <input type="checkbox"/> <input type="checkbox"/> <input type="checkbox"/>	3. Tre <input type="checkbox"/> <input type="checkbox"/> <input type="checkbox"/>	4. Stein <input type="checkbox"/> <input type="checkbox"/> <input type="checkbox"/>	Merknad					
	21	TAKFORM	1. Saltak <input type="checkbox"/> <input type="checkbox"/> <input type="checkbox"/>	2. Valm m.m. <input type="checkbox"/> <input type="checkbox"/> <input type="checkbox"/>	3. Pult, flatt <input type="checkbox"/> <input type="checkbox"/> <input type="checkbox"/>	4. Hvelv, kup. <input type="checkbox"/> <input type="checkbox"/> <input type="checkbox"/>	9. Annet <input type="checkbox"/> <input type="checkbox"/> <input type="checkbox"/>	Merknad				
	22	TAKTEKKINGS-MATERIALE	1. Never, torv <input type="checkbox"/> <input type="checkbox"/> <input type="checkbox"/>	2. Tre <input type="checkbox"/> <input type="checkbox"/> <input type="checkbox"/>	3. Naturstein <input type="checkbox"/> <input type="checkbox"/> <input type="checkbox"/>	4. Teglstein <input type="checkbox"/> <input type="checkbox"/> <input type="checkbox"/>	Merknad					
	23	ANTALL ETASJER	1et. <input checked="" type="radio"/>	1½ <input type="radio"/>	2et. <input type="radio"/>	2½ <input type="radio"/>	3et. <input type="radio"/>	3½ <input type="radio"/>	4et. <input type="radio"/>	4½ <input type="radio"/>	5 o.m. <input type="radio"/>	Merknad
	24	HOVEDMÅL I PLAN	Lengde	Bredde	Skorsteiner	Merknad						
	25	ANTALL SKORSTEINER	cm	cm	<input checked="" type="checkbox"/> <input type="checkbox"/>	stk.						
	26	PLANFORM (fylles ikke ut)				Merknad						
27	STILPREG (fylles ikke ut)				Merknad							
ALDER, VEDLIKEHOLD, SIKRING M. M.	28	TIDFESTING/BYGGGEÅR	Tidskode <input type="checkbox"/> <input type="checkbox"/> <input type="checkbox"/> <input checked="" type="checkbox"/>	Merknad	1840 (Jr. gårdsbrik, Buiskerud)							
	29	TILBYGGING/OMBYGGING	Tidskode 1 <input type="checkbox"/> <input type="checkbox"/> <input type="checkbox"/>	2 <input type="checkbox"/> <input type="checkbox"/> <input type="checkbox"/>	3 <input type="checkbox"/> <input type="checkbox"/> <input type="checkbox"/>	Merknad						
	30	FLYTTING	Tidskode 1 <input type="checkbox"/> <input type="checkbox"/> <input type="checkbox"/>	2 <input type="checkbox"/> <input type="checkbox"/> <input type="checkbox"/>	3 <input type="checkbox"/> <input type="checkbox"/> <input type="checkbox"/>	Merknad						
	31	REVT/BRENT/FALT I RUIN	Tidskode <input type="checkbox"/> <input type="checkbox"/> <input type="checkbox"/>	Merknad								
	32	VEDLIKEHOLDSSITUASJON	1. God stand <input checked="" type="checkbox"/>	2. Beg. forfall <input type="checkbox"/> <input type="checkbox"/> <input type="checkbox"/>	3. Framskredet forfall <input type="checkbox"/> <input checked="" type="checkbox"/> <input checked="" type="checkbox"/> <input type="checkbox"/>	4. Ruin <input type="checkbox"/>	Merknad					
	33	OFFENTLIGE TILTAK SOM KAN BERØRE HUSET	1. Ingen <input type="checkbox"/>	2. Saner.-plan <input type="checkbox"/>	3. Regul.-plan <input type="checkbox"/>	4. Veg.-plan <input type="checkbox"/>	5. Byggepl. huset selv <input type="checkbox"/>	6. Byggepl. andre hus <input type="checkbox"/>	7. Vass-drags-plan <input type="checkbox"/>	9. Annet <input type="checkbox"/>		
	34	EIERS/BRUKERS MENING OM HUSET	1. Bevaring på stedet <input type="checkbox"/>	2. Bevaring annet sted på samme eiendom <input type="checkbox"/>	3. Flytting/salg til annen eiend. <input type="checkbox"/>	4. Forfall/riving for godt <input type="checkbox"/>						
	35	FREDNING/SIKRING	1. Ingen fredning/sikring <input checked="" type="radio"/>	2. Fredet etter lov <input type="radio"/>	3. Sikret v/offentlig vedtak <input type="radio"/>	4. Sikret v/offentlig erverv <input type="radio"/>						

FORSKJELLIGE OPPLYSNINGER	36	KARTFESTET PÅ ØKONOMISK KARTVERK?	Ja <input checked="" type="radio"/>	Nei <input checked="" type="radio"/>	
	37	REGISTRERT/OPPMÅLT FØR?	Ja <input type="radio"/>	Nei <input type="radio"/>	
	38	ELDRE FOTOGRAFIER/TEGNINGER?	Ja <input type="radio"/>	Nei <input type="radio"/>	
	39	BRANNFORSIKRINGSSKAP			
	40	INNSKRIFTER, DEKOR M. M.			
	41	BYGGHERRE			
	42	BYGGMESTER/ARKITEKT			
	43	ANDRE OPPLYSNINGER	Julefett tak i år		
	DENNE REGISTRERINGEN ER UTFØRT:				
	Nesbyen <input type="checkbox"/> 27/8 86 <input type="checkbox"/> Ann Charlotte Helgø <input type="checkbox"/> Sted <input type="checkbox"/> Dato <input type="checkbox"/> Underskrift <input type="checkbox"/>				
REGISTRERINGEN ER UTFØRT/SUPPLERT/AJOURFØRT:					

Signatur for kontrollfeltene:

<input checked="" type="checkbox"/>	- rubrikken utfyllt, opplysningen sikker	<input type="checkbox"/>	- fyller ut med kodesiffer
<input type="checkbox"/>	- " " " usikker/mangelfull	<input type="radio"/>	- fyller ut med kryss
<input type="checkbox"/>	- " " " ikke " " mangler		
<input checked="" type="checkbox"/>	- " " " " rubrikken irrelevant		



Nes kommune
Teknisk/næringsetat,
Næringsavdelingen
3540 NESBYEN

ARKIV

UNIVERSITETETS KULTURHISTORISKE MUSEER	
Universitetet i Oslo	
Saksb. L6U	Kopi - 1 JUNI 2001
Ark.: 0616	
Saksnr. 01/3416	Dok.nr.: 16

Svar på Mønisetervegen - høring på søknad om bygging av landbruksveg i Nes kommune

Våre arkivundersøkelser viser at det ikke finnes kjente kulturminner fra forhistorisk eller nyere tid innenfor området som blir direkte berørt av veitbyggingen.

Vi gjør oppmerksom på at det likevel kan finnes freda kulturminner i området. Slike kulturminner kan for eksempel være ulike typer fangstanlegg, kullgroper, milebunner, jernvinneanlegg, boplasser, røyser, gamle veifar og gamle steingjerder. I de fleste tilfeller er slike kulturminner synlige. Inngrep i marka kan avdekke indikatorer på automatisk freda kulturminner under markens overflate. De vanligste indikatorene i så måte er kullkonsentrasjoner og jernslag.

Dersom det først under arbeidet skulle fremkomme automatisk freda kulturminner, må arbeidet straks stanses og kulturavdelingen varsles, jfr. lov om kulturminner § 8.2.

Telefonnummeret til kulturavdelingen er 32 80 86 60.

Med hilsen

Åse Klundelien e f
fylkeskultursjef

Morten B Histøl
saksbehandler

Kopi til:

Universitetet i Oslo UKM, Oldsaksamlingen Pb 6762 St. Olavs plass, 0164 OSLO

POST ADRESSERES TIL AVDELINGEN - IKKE TIL ENKELTPERSONER

Postadresse
BUSKERUD FYLKESKOMMUNE
Fylkeshuset
N-3020 Drammen

Besøksadresse
Hauges gate 89
E-postadresse

Telefon
32 80 85 00

Telefaks
32808672

Bankkonto
2200.07.13523
Foretaksregisteret
NO 964 951 373



BUSKERUD FYLKESKOMMUNE

Kulturavdelingen

Vår saksbehandler
Morten B Histøl, tlf 32808678

Vår dato
13.11.2001

Deres dato
19.10.2001

Vår referanse
00/00411-46

650.813.

Deres referanse

1 av 1

Nes kommune
v/ Næringsavdelingen
Teknisk/næringsetat
3540 NESBYEN

ARKIV

UNIVERSITETETS KULTURHISTORISKE MUSEER Universitetet i Oslo		
Saksb. L60	19 NOV. 2001	Kopi
Ark:	0616	
Saksnr.	01/3416	Dok.nr.: 17

Tunellvegen i Nes kommune - svar på søknad om bygging av landbruksvei

Våre arkivundersøkelser viser at det ikke finnes kjente kulturminner fra forhistorisk eller nyere tid innenfor området som blir direkte berørt av veitbyggingen.

Vi gjør oppmerksom på at det likevel kan finnes freda kulturminner i området. Slike kulturminner kan for eksempel være ulike typer fangstanlegg, kullgroper, milebunner, jernvinneanlegg, boplasser, røyser, gamle veifar og gamle steingjerder. I de fleste tilfeller er slike kulturminner synlige. Inngrep i marka kan avdekke indikatorer på automatisk freda kulturminner under markens overflate. De vanligste indikatorene i så måte er kullkonsentrasjoner og jernslag.

Dersom det først under arbeidet likevel skulle fremkomme automatisk freda kulturminner i området, må arbeidet straks stanses og kulturavdelingen varsles, jfr. lov om kulturminner § 8.2.

Telefonnummeret til kulturavdelingen er 32 80 86 60.

Med hilsen

Ase Klundelien e f
fylkeskultursjef

Morten B Histøl
saksbehandler

Kopi til:

Universitetet i Oslo UKM, Oldsaksamlingen Pb 6762 St. Olavs plass, 0164 OSLO

POST ADRESSERES TIL AVDELINGEN - IKKE TIL ENKELTPERSONER

Postadresse
BUSKERUD FYLKESKOMMUNE
Fylkeshuset
N-3020 Drammen

Besøksadresse
Hauges gate 89
E-postadresse

Telefon
32 80 85 00

Telefaks
32808672

Bankkonto
2200.07.13523
Foretaksregisteret
NO 964 951 373