



Vår saksbehandler
Geir Noddeland Dyrnæs, tlf. 93863260

Vår dato
14.07.2000

Deres dato
27.01.2000

Vår referanse
99/00579-33
714.

Deres referanse

Asplan Viak AS
boks 164
3571 ÅL

ARKIV

UNIVERSITETETS KULTURHISTORISKE MUSEER		
Universitetet i Oslo		
Saksb. JMA	10 AUG. 2000	Kopi
Ark.: 0616		
Saksnr. 00/13626		ok.nr.: 1

Melding om oppstart av reguleringsplan for området langs jernbanen på strekningen Nesbyen stasjon- Velta, Nes kommune. Kulturminneregistreringer utført.

Ovennevnte planområde er nå befart. Det er brukt 30 arbeidstimer à kr 450,- til kulturminneregistreringene. Faktura på kr 13.500,- blir sendt fra regnskapsseksjonen snarest.

Det ble funnet en hulveg, samt en kullgrop (merket henholdsvis R1 og R2 på vedlagt kart). Objektene og en 5 meter sone rundt deres synlige ytterkant er automatisk fredet jf. kulturminneloven § 4 og 6. Vi ber om at planen blir endret slik at disse ikke blir berørt og at de fredete kulturminnene legges ut som spesialområde i følge plan- og bygningsloven § 25.6. Dersom dette ikke blir tatt til følge må vi be om å få planen tilbake for ny behandling.

Vi gjør oppmerksom på at det kan søkes om dispensasjon fra lov om kulturminner. En slik søknad med begrunnelse skal sendes Buskerud fylkeskommune, kulturavdelingen, med stiles til Universitetet i Oslo, UKM, Postboks 6762 St. Olavs plass, 0164 OSLO. Dersom en slik søknad blir innvilget, vil fredningen først bli opphevet etter en arkeologisk undersøkelse som må bekostes av tiltakshaver.

Dersom det under anleggsarbeid i området skulle dukke opp andre fredete kulturminner, må arbeidet straks stanses opp og kulturavdelingen varsles jf. kulturminneavdelingen § 8.2. Det er også viktig at endelig reguleringskart og reguleringsbestemmelser oversendes kulturavdelingen når disse har vært oppe til behandling.

Med hilsen

Sigurd Fjose e f
seksjonsleder

Geir Helgen
fylkeskonservator e f

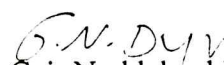
Geir Noddeland Dyrnæs
saksbehandler, kultur

Vedlegg:

- 1 Øk- kart, merket 1-6
- 2 Registreringsskjemaer - merket 7-11

POST ADRESSERES TIL AVDELINGEN - IKKE TIL ENKELTPERSONER

Postadresse
BUSKERUD FYLKESKOMMUNE
Fylkeshuset
N-3020 Drammen

Besøksadresse
Hauges gate 89
E-postadresse

Telefon
32 80 85 00

Telefaks
32808676

Bankkonto
2200.07.13523
Foretaksregisteret
NO 964 951 373

Kopi til:
Fylkesmannen i Buskerud Postboks 1604, 3007 DRAMMEN
Fylkesrevisor Fylkeshuset, 3020 DRAMMEN
Kari Wøien, her
Kopi med vedlegg til:
Nes kommune 3540 NESBYEN
Universitetet i Oslo UKM Pb 6762 St. Olavs plass, 0164 OSLO

I tillegg til de fredete kulturminnene ble det funnet 3 nyere tids kulturminner; en steingard (X1), en tuft (X2) og en grop (X3). Disse er alle elementer i det gamle kulturlandskapet og det ville være uheldig om de ble skjemet eller berørt i forbindelse med inngrep i området. Vår anbefaling er at også disse i planen legges ut som spesialområde med formål bevaring.

Beskrivelse og orientering:

Reg. nr: R1

Type: Hulveg

Gnr. / bnr: 45 Rud / 15

Øk- blad: BU 061-5-3

Beskrivelse: Hulveg som i sør starter opp ved jernbanelinjen og går på skrå i retning nord- nordøst oppover en sterkt øst- sørøsthellende skråning. Den faller delvis sammen med en sti som går fra 45/1 Rud og opp mot fjellet i nordøst. Denne stien er merket på Øk- kartet og representerer sannsynligvis et gammelt far som leder ut fra gården. Hulvegen strekker seg totalt over ca. 100 meter. Bredden er 1.20 – 1.30 meter og dybden er maksimalt 0.90 meter. Vegetasjonen i området preges av svært tett granskog og blokkrik mark.

Orientering: Hulvegens sørligste punkt ligger kloss i og øst for jernbanelinja, 160 meter rett nord for nordre hjørne av driftsbygningen på 45/1 Rud og 110 meter rett øst for Hallingdalselvas østre bredd.

Reg. nr: R2

Type: Kullgrop

Gnr. / bnr: 70 Nes prestegård / 16, 41

Øk- blad: BT 062-5-4

Beskrivelse: Delvis gjenfylt kullgrop med svakt definerte voller. Gropa er sirkulær med slakt skrånende innerkanter. Ytermålene er 4.60 meter og målt toppvoll er 3.60 meter. Gropas dybde (i dag) er 0.30 meter. Prøvestikk med jordbor viser kull i både voll og bunn. Gropa ligger i et ryddet område som i dag er gresseng, tidligere åker. Terrenget heller svakt mot sørvest.

Orientering: Gropas orientering er 25 meter øst- sørøst for det søndre bolighuset på 70 / 16, 41. 125 meter rett øst for jernbanelinja og 280 meter vest- sørvest for driftsbygningen på 70 / 9 Bråten nedre.

Reg. nr: X1

Type: Steingjerde

Gnr. / bnr: Delet mellom 70 Nes prestegård / 13 Velta og 16

ØK- blad: BT 061-5-2

Beskrivelse: Tørrmurt steingjerde med mye påkastet stein i toppen. Lengde (nord- sør): ca. 200 meter. Bredder: 3.0 - 3.20 meter. Høyde: 1.10 – 1.30 meter. Steingjerdet har store dimensjoner og i snittet virker det nesten rektangulært, da det har loddrette sider og plan topp. Enkelte steder har noe av toppsteinen rast ut. Gjerdet markerer skillet mellom jorden på 70/16 i øst og skogen på 70/13 i vest.

Orientering: Steingjerdets orientering (midtpunkt) er 60 meter rett øst for jernbanelinja, 75 meter rett vest for driftsbygningen på 70/13 og 110 meter rett øst for Hallingdalselva

Reg. nr: X2

Type: Tuft

Gnr. / bnr: 70 Nes prestegård / 16, 41

Øk- blad: BT 062-5-4

Beskrivelse: Tuft med voller i nord, vest og sør. I øst går vollene inn i den naturlige bakken (svakt vesthellende), slik at tuften ligger vannrett. Formen er rektangulær med avrundede hjørner. Lengde øst-vest: 4.0 meter. Bredder: 3.15 meter. Vollenes høyde er ujevn, med et maksimumsmål på 0.25 meter. Midt i tuften ligger en stein med diameter på ca. 1.20 meter.

Orientering: Tufta ligger 30 meter vest- nordvest for det søndre bolighuset på 70/16, 41. 50 meter rett øst for jernbanelinjen og 135 meter rett øst for Hallingdalselva.

Reg. nr: X3

Type: Grop

Gnr. / bnr: 48 Svarvergård / 7 Brenno

Øk- blad: BT 061-5-2

Beskrivelse: Grop med svak antydning til voll. Sirkulær og jevn i form med ytre diameter 3.30 meter og diameter toppvoll 2.40 meter. Gropa har svakt skrånende innerkanter og er flat i bunnen. Prøvestikk med jordbor i bunn og voll viste ikke kull. Gropa ligger i gresskledd beitemark i sterkt sørvesthellende terreng.

Orientering: Gropa ligger 30 meter øst for jernbanelinja, 90 meter nord for hovedhuset på 48/7 og 215 meter nordøst for Hallingdalselva.

FYLKE: BUSKERUD KOMMUNE: NES FORNMINNENR: _____

GNR/GARD: 45 RUD

Vedlegg 2 / Tilhører
Sak: 00113625-1

BNR/BRUK: 15

FLYFOTO: _____ R/A-NR: R7 LOKALITET: RUD

ØK-KART: BU 061-5-3 M711: _____ HOH: 180

FORNMINNETS ART:

HULLVEI

BÅP:
ART

1

ALDER:

JA/MA

EIER/ADR: _____

REG AV: GEIR NODDECAND JURNÆS 09.07.2000

KONTR AV: _____

TERR ART, UTSIKT: _____

FORNMINNEBESKRIVELSE: HULLVEI

KRAFTIG NØ-HELLING

NNØ-SSV GÅENDE. KRAFTIG NØ-

BLANDINGSKOG DOM. AV

HELENDE TERRENG. HULLVEIEN FØLGER

GRAN. BLOKKRIM MARK.

DELVIS SAMMEN MED STI SOM GÅR

LITE UTSUN I ALLE RETN.

UT FRA 45/1 RUD (MERKET PÅ ØK-KART)

HULLVEIEN. STREKKER SEG OVER CA. 100M

BREDDEN PÅ HULLVEIEN ER CA. 1.20-1.30M

OG DJIBDEN MAX. 0.90M

ORIENT OPPGAVE: HULLVEIENS S-ØSTE

PUNKT LIGGER KROSS I OG

Ø FOR JERNBANEINNE.

160M RETI N FOR N-

ART, UTSTREKNING: HULLVEI AV

DRIFTSDYK. PÅ 45/1 RUD.

110M Ø FOR HALLINGDAL-

ECUS Ø-BREDD

TRADISJON: _____

LITTERATUR: BUSKERUD F.K. KULT. AND:

"REG. PLAN FOR OMRÅDET LANGS

JERNBANEN, NESTEN⁴¹, NES K.

KULTURMINNEREGISTRERINGER

VI GEIR NORDRELAND JURNAL.

FOTO: _____

JULI 2000

ANMERKNING: _____

FYLKE: BUSKERUD

KOMMUNE: NES

FORMINNENR: _____

GNR/GARD: 70 NES PRESTEGÅRD

BNR/BRUK: 16,41

FLYFOTO: _____ R/A-NR: E2 LOKALITET: TOLLPIVRIK

ØK-KART: BT 062-5-4

M711: _____

HOH: 200

FORMINNETS ART:

KULLGRØP

DRIF:
ÅRS: 1

ALDER:

JAJMA

EIER/ADR: _____

REG AV: GEIR NODDECAND DURNAS

04.07.2000

KONTR AV: _____

TERR ART, UTSIKT: _____

FORMINNEBESKRIVELSE: KULLGRØP M/

FLATT, GRESSENG,

~~DET~~ SVART DEFINERT VOLL.

TIDLIGERE ÅKER, GODT

DECUS GJENFULT I DAG.

UTSUN MOT N, U OG

UTTERMAL: 4.60 M. MÅLT TOPP-

S.

VOLL: 3.60 M. GRØPAS DYBDE:

(I DAG) 0.30 M. PRØVESTIKK

M/ JERØBØR USER KULL BÅDE

I VOLL OG BUNN.

ORIENT OPPGAVE: 25m ØSP

FOR SONDRE BEGRIPE PÅ

70/16,41. 125M RETT Ø

FOR JERNDAVLEINJE.

ART, ~~UTSUNNING~~ING: 280 M VSV

FOR DRIFTSBYGN. PÅ

BRÅTEN

TRADISJON: _____

LITTERATUR: BUSKERUD F.K. KULT. A. 1902:

"REG. PLAN FOR OMRÅDET LANGS
JERNBANEN, NESBYEN, NESK"

KULTURMINNEREGISTRERINGER

4/ GEIR NORDRELAND DURNÆS, JULI 2000

FOTO: _____

ANMERKNING: _____

FYLKE: BUSKERUD KOMMUNE: NES FORMINNENR: _____

GNR/GARD: NO 70 NES PRESTEGÅRD

BNR/BRUK: 13 VECTA OG 16

FLYFOTO: _____ R/X-NR: X 1 LOKALITET: TOLPINRUD

ØK-KART: BT 061-S-2 M711: _____ HOH: 185

FORMINNETS ART: STEINGJEROE BÅR: _____ ALDER: _____
ANT: 7 NYERKTIO/ULISS

EIER/ADR: _____

REG AV: GEIR NODDEGAND DYRNAS 04.07.2000.

KONTR AV: _____

TERR ART, UTSIKT: FLATT TERR. FORMINNEBESKRIVELSE: STEINGJEROE.
ÅPENT JORDRE I Ø OG LIGGER I DELET MELLOM 70/13 I V
SPRENT FURUBLANDINGS- OG 70/16. I Ø
SKUG I V. GOD UTSIKT LÆNGDE NS: CA. 200 M.
MET Ø. BREDDE: 3.0 - 3.20 M.
STEINGJEROET HAR STORR DIMEN- SJUMER OG I SAUTTET LIRKER
DET NESTEN REKTANGULÆRT, MED NESTEN CORDRÆTTE SIDER

ORIENT OPPGAVE: 60 M RETT Ø OG PLAN TOPP.
FOR JERNIDANÆLINJE. ENKELTE STEDER HAR NOEN
75 M U FOR DRIFTSBYGN. PÅ 70/13 OG 110 M RETT AV TAPPSTRIMEN RAST UT.

~~ARE~~ ØSTREKKNING: Ø FOR
HALLINGDALREKULAS Ø -
BREDD

TRADISJON: _____

LITTERATUR: BUSKERUD F.K. KULT. AND³

"REG. PLAN FOR OMRÅDET LANGS

JERNBANEN, NESTLÉN, NES K"

KULTURMINNEREGISTRERINGAR

Y GEIR NORDELAND DYRNES, JULI 2000.

FOTO: _____

ANMERKNING: _____

FYLKE: BUSKERUD KOMMUNE: NES FORNMINNENR: _____

GNR/GARD: 70 NES PRESTEGÅRD

BNR/BRUK: 16,41

FLYFOTO: _____ MIX-NR: XZ LOKALITET: TOLPIMRUD

ØK-KART: BT 062-5-4 M711: _____ HOH: 190

FORMINNETS ART: _____ TUFT ^{BRUK} ANT: 1 ALDER: NYERE TID / UVISS.

EIER/ADR: _____

REG AV: GEIR NODDELAND DYRNÆS OS. 07. 2000.

KONTR AV: _____

TERR ART, UTSIKT: SVAKT U - FORMİNNEBESKRIVELSE: TUFT.

HELLENDE GRESSKLETT SYNLIGE VULLER I N, U OG S

BEITE / SKATTEMARK. NOE I Ø GÅIR VULLEN I FTT MED DEN

MINDRE KUTIRAR. NATURLIGE BAKKEN (SVAKT-U-HELLENDE)

GOD UTSIKT MOT U OG S. SKIK AT TUFTA LIGGER VANNRETT.

REKTANGULÆR I FORM, MED

AVRUNDEDE HjørNER

LENGDE ØV: 4.0 M

BREDD: 3.15 M.

ORIENT OPPGAVE: 30 M UNN FOR VULLENE) HØYDE ER UJEVN,

SÅNDE BOLIGUS PÅ 70/16,41. MED MAX. MÅL PÅ 0,25 M.

50 M RETT Ø FOR JERN- MIOT I TUFTEN LIGGER EN

BANELINJE. 135 M RETT STEIN MED Ø 1.20 M.

ART, BEGRENNING: Ø FOR

HALLINGDALSRENAS Ø-

BIREDD

TRADISJON: _____

LITTERATUR: BUSKERUD F.K., KULT. AVD:

"REG. PLAN FOR OMRÅDET LANGS

JERNBANEN, NESBYEN, MS K"

KULTURMINNEREGISTRERINGER

4/ GEIR NORDEGARD JARVAS,

JULI 2000.

FOTO: _____

ANMERKNING: _____

FYLKE: BUSKERUD KOMMUNE: NES FORMINNENR: _____

GNR/GARD: 48 SVARVERGÅRD

BNR/BRUK: 7 BRENNO

FLYFOTO: _____ X-NR: X3 LOKALITET: BRENNO

ØK-KART: BT 061-5-2 M711: _____ HOH: 185

FORMINNETS ART: GROT BMD: _____ ALDER: _____
ANT: 1 NYRETTIG/UNSS _____

EIER/ADR: _____

REG AV: GEIR NODDELAND JURNÆS 05.07.00.

KONTR AV: _____

TERR ART, UTSIKT: SU-HELVENDE FORMINNEBESKRIVELSE: GROPA

BEITE / SKATTELAGSSKOP.

GRESS + NOE MINDRE SVAK ANTIKNING TIL KULL.

CDUTRÆR. SIRKULÆR OG JEUN I FORM

GODT UTSYN MOT YTRE Ø: 3.30M

S-V. Ø TOPPVOLL: 2.40M. DJBDE 0.50M

GROPA HAR SVAKT SKRÅENDE

INNERKANTER OG ER FLAT I BUNNEN

PIRQUESTIKK ~ / JORDOR LISTE IKKE KULL,

ORIENT OPPGAVE: 30M Ø FOR HVERKEN I BLAN EL. VOLL.

JERNBANECINJE, 90M N

FOR HØVEDHUS PÅ 48/7.

215 M NØ FOR Ø -

ART OPPREKKNING: BREDD AV

HALLINGDALSELVA

TRADISJON: _____

LITTERATUR: BUSKERVD FK. KULT.-AID:

"REG. PLAN FOR OMRÅDET LANGS

JERNBAKEN, NESBYEN, NES K^h.

KULTURMINNEREGISTRERINGER

Ø GREIR NORDDELAND DIRMES

FOTO: _____

JULI 2000.

ANMERNING: _____

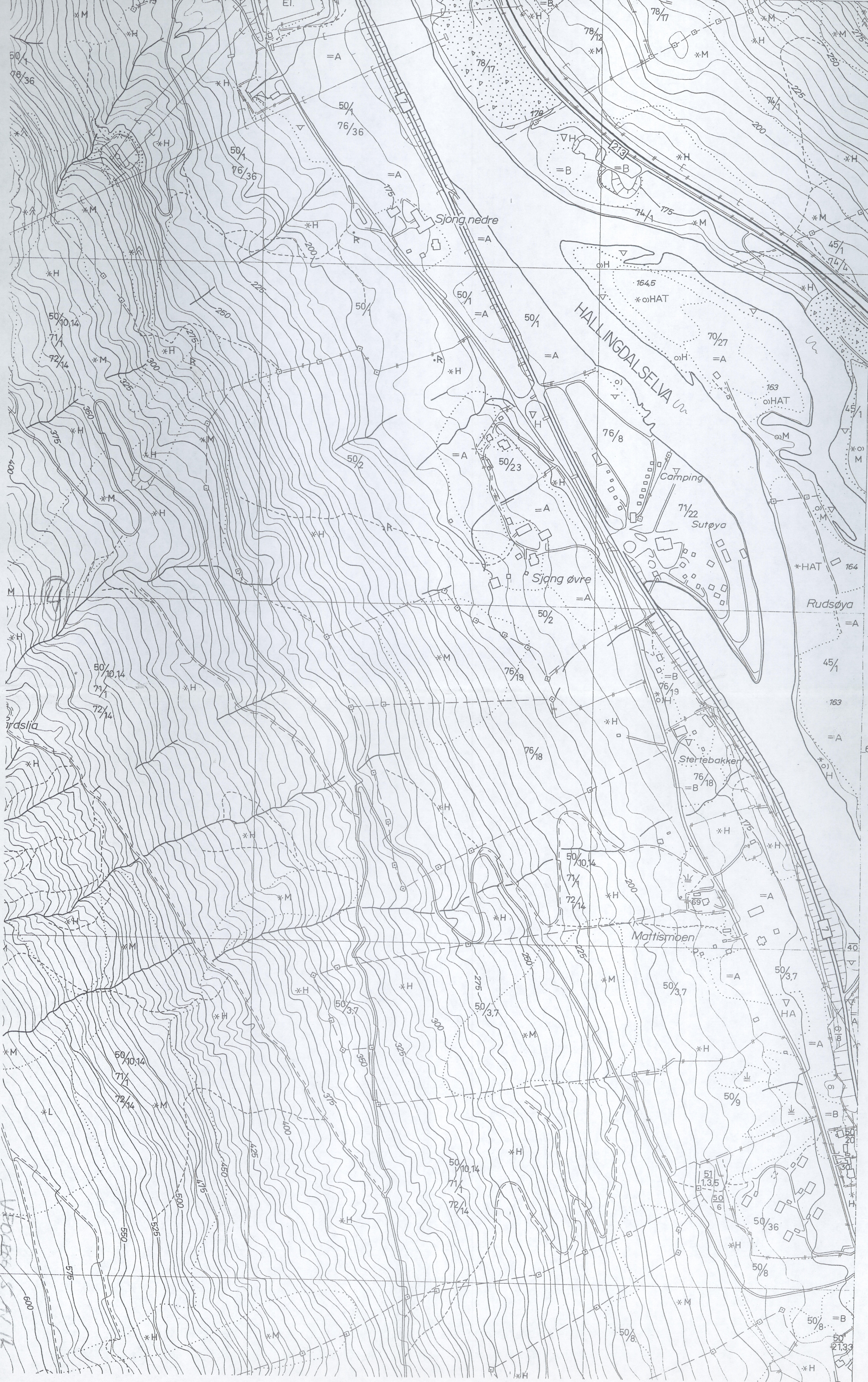

Vedlegg
 Sak: 0013626
 Tilhører

6718
 (RUD)

PK-SCAD:
 BT 061-5-41

OK-B140
BT 062-5-4



VEDLEGG TAV 17

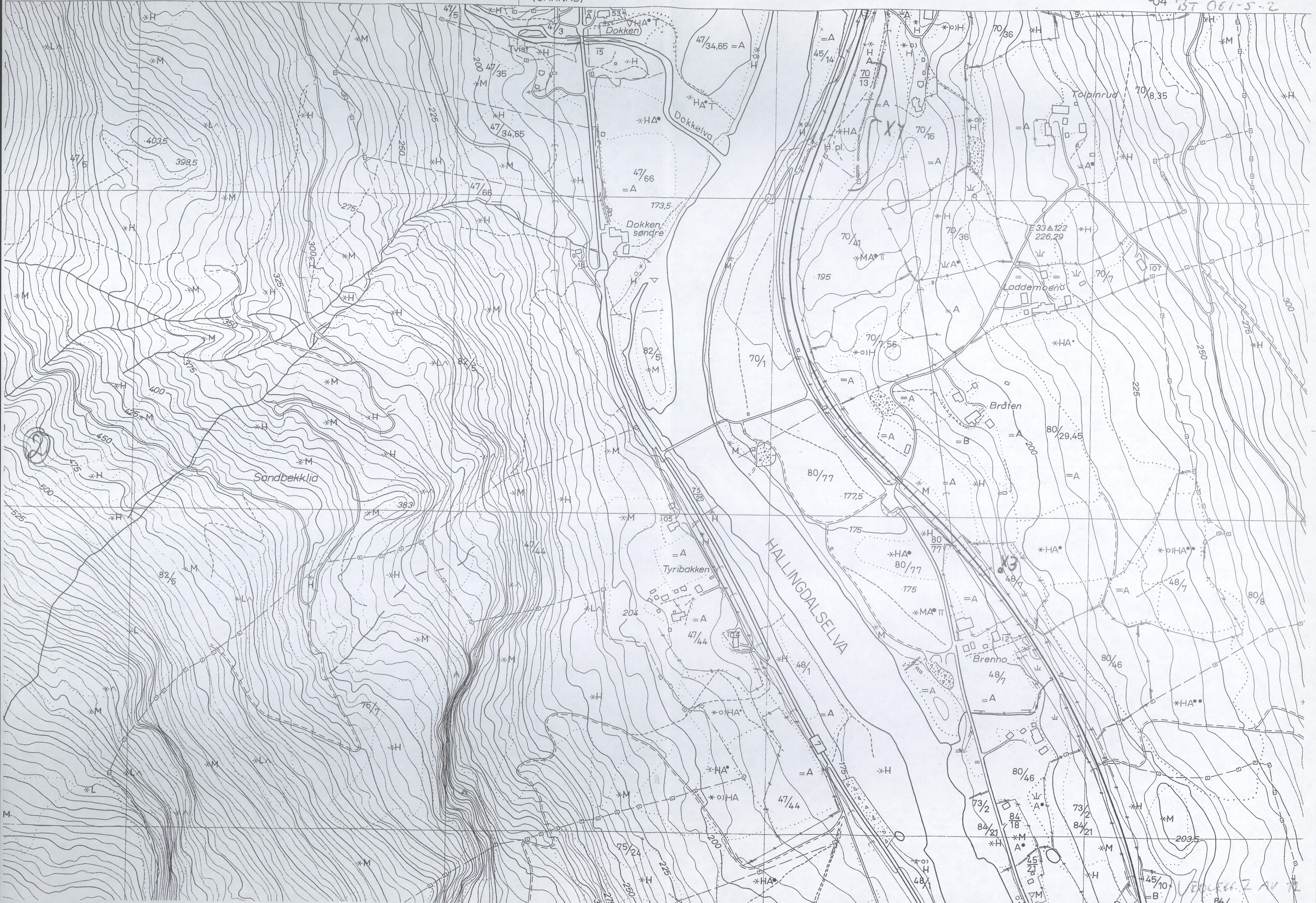

VEDLEGG 2 AV 12

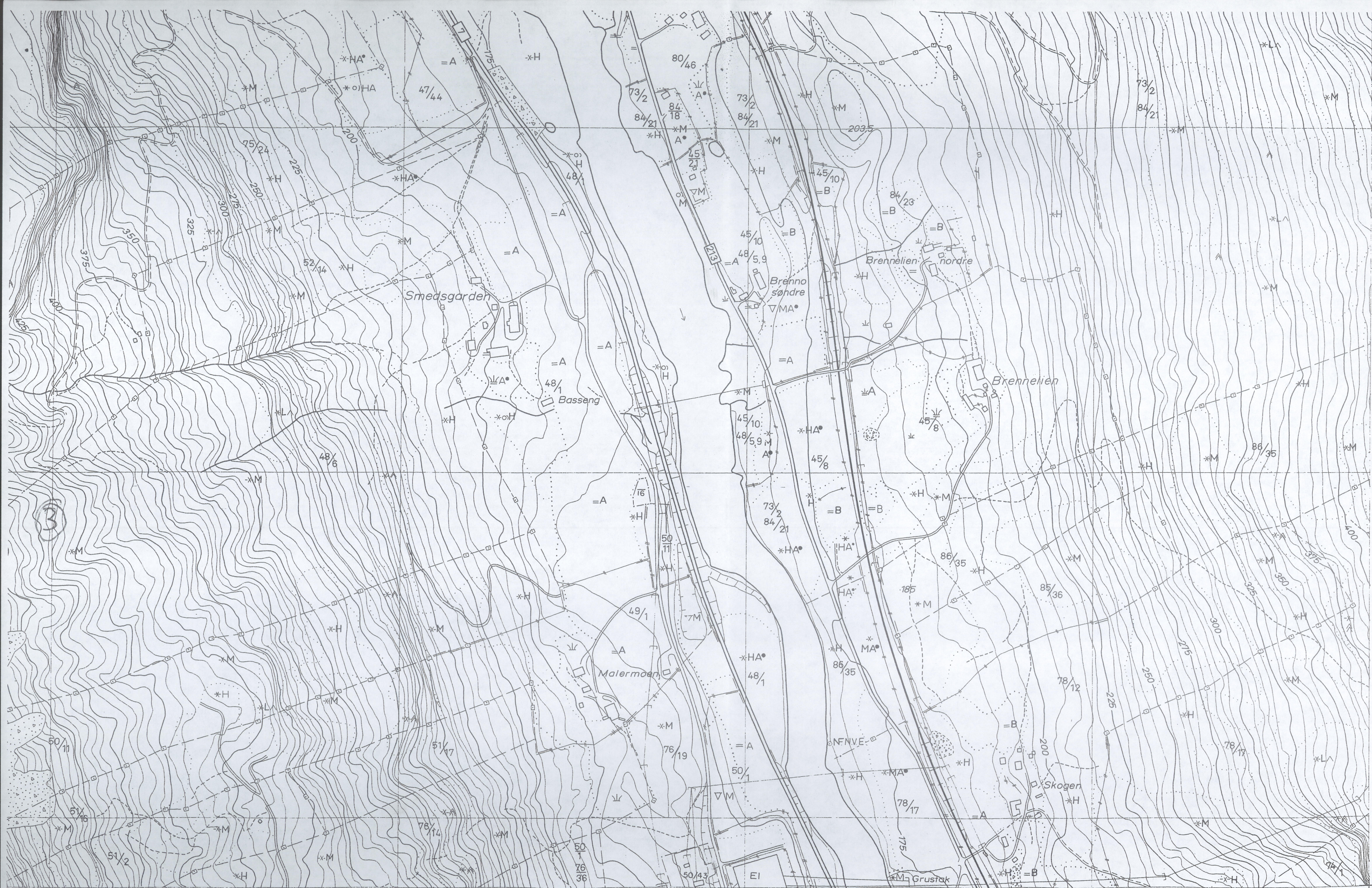

6720

X 290 40

Y 38 400

ΦK-BLAD: BT 061-5-2

503 (ARNEGÅRDLIA)

504

- Markert stein, stor liten
- Ur, mindre område
- Grus, sand i dagen
- Vatnkontur
- Elv, kanal
- Torrlagt elveleie
- Bekk sikkert qjengitt

- R Forminne
- K Freda kulturminne
- Hage, park
- Allé
- Fylling
- Skjæring
- Steinbrott

- E6 Riksveg, motorveg
- 35 Riksveg
- 669 Fylkesveg
- Kommunal bilveg
- Privat bilveg
- Annen kjørbar veg
- Veg i tunnel

- Klopp
- Busslomme, moteplass
- Vegbom
- Lita ferje
- Kjørbar vad
- Kraftoverføring, posisjonsbestemte master
- Kraftoverføring uten posisjonsbestemte master

Målestokk 1: 5000

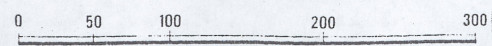

Ekvidistanse 5 m

VEDLEGG 3 A 12

BT062-5-3	BT062-5-4	BU 062
BT 061	BT061-5-2	BU061-5-1
	BT061-5-4	BU061-5-3

5

6718
(ARNEGÅRSLIA)

PR-DUAD, BV061-S-3

Verket 4 av 12

X 288 000
Y 38 400



42-1040
BU 060-5-7

505

506

(RUD)

