

INST FOR ARKEOLOGI, KUNSTHISTORIE OG NUMISMATIKK Universitetet i Oslo		
Saksb.:	17 FEB 1998	Kopi:
Ark.	0616	
Saksnr.:	98/1300 - 31	

Nes kommune  
3540 NESBYEN



ARKIV

BUSKERUD FYLKESKOMMUNE  
Haugesgate 89, 3020 Drammen  
Telefon (03) 83 81 50

KULTURADMINISTRASJONEN  
Telefax (03) 83 47 58

Vår dato: 14.12.90  
Deres dato: 1727/90 ILGL/-  
Vår ref.:  
Deres ref.:

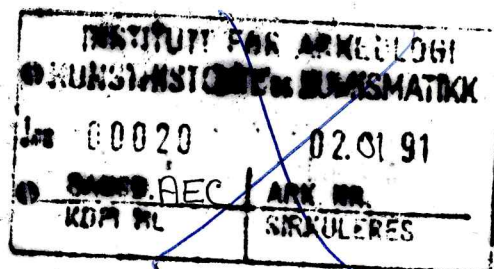

FORSLAG TIL REGULERINGSPLAN FOR EIENDOMMEN GNR. 101, BNR. 44 PÅ  
BRUHAUGEN. EIER: LARS TÆRUM, NES KOMMUNE

Vi har mottatt ovennevnte plan til uttalelse. Det er ikke registrert  
forminner eller kulturminner innenfor planområdet, og vi har derfor  
ingen innvendinger mot planen.

Dersom det først ved tiltak i marka dukker opp forminner, må arbeidet  
straks stanses i den utstrekning det kan berøre forminnene eller  
deres sikringssoner på fem meter. Melding skal sendes fylkeskommunen,  
jfr. lov om kulturminner av 9. juni 1978, § 8.

Med hilsen

Geir Helgen  
fylkeskonservator

Inger Liv Gøytil Lund  
kulturvernkonsulent/arkeolog

Gjenpart: Universitetets Oldsaksamling

ARKIV

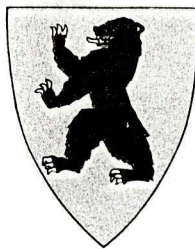

**BUSKERUD FYLKESKOMMUNE**

Haugesgate 89, 3020 Drammen  
Telefon (03) 83 81 50

**KULTURADMINISTRASJONEN**

Vår dato: 30.01.91  
Vår ref.: 2435/90 ILGL-  
Deres dato: 04.12.90  
Deres ref.:

Statens vegvesen  
Postboks 2265 Strømsø  
3003 DRAMMEN

INSTITUTT FOR ARKEOLOGI  
KUNSTHISTORIE OG NUMISMATIKK  
557 070391  
TAKSE: B60 ARK. NR.  
KOPIL SIRKULERES

INST. FOR ARKEOLOGI, KUNSTHISTORIE OG NUMISMATIKK  
Universitetet i Oslo

Saksb.: JHL	17 FEB 1998	Kopi:
Ark: 0616		
Saksnr.: 98/1300-2		

RV. 7 09 NESBYEN - NESBYEN N, NES KOMMUNE, BUSKERUD  
PARSELL Plassen - AVKJØRING NESBYEN S  
GANG- OG SYKKELVEG

Vi kjenner ikke til fornminner eller andre kulturminner innenfor ovennevnte plan og har derfor ingen innvendinger til planen.

Vi vil imidlertid gjøre oppmerksom på at det ved tiltak i marken kan dukke opp fornminner. Skulle dette skje, må arbeidet stanses i den utstrekning det kan berøre fornminnene eller deres sikringssoner på fem meter. Melding skal straks sendes fylkeskommunen, jfr. lov om kulturminner av 9. juni 1978, § 8.

Med hilsen

Geir Helgen  
fylkeskonservator

Inger Liv Gøytil Lund  
arkeolog

Gjenpart:  
Universitetets Oldsaksamling

INST. FOR ARKEOLOGI, KUNSTHISTORIE OG NUMISMATIKK	
Universitetet i Oslo	
Saksb.: JHL	Kopi:
17 FEB 1998	
Ark.: 0616	
Saksnr.: 98/1300 - 3	

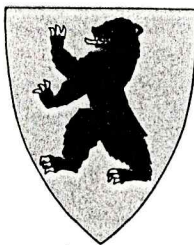

BUSKERUD FYLKESKOMMUNE  
Haugesgate 89, 3020 Drammen  
Telefon (03) 80 85 00

ARKIV

KULTURADMINISTRASJONEN  
Telefax (03) 80 86 36

Landbrukskontoret i Nes  
Skogbruksetaten  
3540 NESBYEN

Vår dato:  
27.04.92

Vår ref.:  
0671/92 ILGL

INSTITUTT FOR ARKEOLOGI KUNSTHISTORIE OG NUMISMATIKK	
001350	19.05.92
SAKS. BW	ARK. NR.
KOPPI TIL	SIRKULERES

UTTALELSEN GJELDER FØLGENDE SKOGBILVEIER:

- VEG NR. 001/92 VENELIVEGEN
- " 002/92 TODALSDAMMEN - KRUSEDOKKTJØRN
- " 003/92 HØLSKOGVEGEN
- " 004/92 SAMEIEVEGEN
- " 005/92 BERGTUN - GRANLI

Det er ingen opplysninger i våre arkiver om fornminner eller nyere tids kulturminner innenfor de berørte områdene.

Vi ønsker likevel å gjøre oppmerksom på at det kan være fornminner i området både over og under markoverflaten. Det kan f.eks. være fangstanlegg, kullgroper, boplasser, gamle veifar osv. som er synlige. Under markoverflaten kan det dukke opp kullkonsentrasjoner som kan indikere at det ligger et fornminne her.

Dersom det først under arbeidet skulle vise seg at det dukker opp fornminner, må arbeidet straks stanses i den utstrekning det kan berøre fornminnet og fylkeskonservator varsles jfr. Lov om kulturminner av 9. juni 1978 §8 2. avsnitt.

Med hilsen

Geir Helgen  
fylkeskonservator

Inger Liv Gøytil Lund  
arkeolog

Kopi: Universitetets Oldsaksamling

Saksbehandler: Arkeolog Inger Liv Gøytil Lund  
Tlf. (03) 80 86 68 (direkte innvalgsnr.)

ARKIV



BUSKERUD FYLKESKOMMUNE  
Haugesgate 89, 3020 Drammen  
Telefon (03) 83 81 50

KULTURADMINISTRASJONEN

Vår dato: 30.01.91  
Vår ref.: 0195/91 ILGL-  
Deres dato: 14.01.91  
Deres ref.:

Statens vegvesen  
Postboks 2265 Strømsø  
3003 DRAMMEN

INSTITUTT FOR ARKEOLOGI	
KUNSTHISTORIE OG NUMISMATIKK	
558	07.03.91
FAKSE: BW	ARK. NR.
KOPI TIL	SIRKULERES

INST. FOR ARKEOLOGI, KUNSTHISTORIE OG NUMISMATIKK		
Universitetet i Oslo		
Saksb.: JHL	17 FEB 1998	Kopi:
Ark.	0616	
Saksnr.: 98/1300-4		

FV. 212 BEIA X RV. 7 - KLOKKARHAUGEN, NES KOMMUNE, BUSKERUD  
PARSELL NY LIODDEN BRU M/TILSTØTENDE VEG

Vi kjenner ikke til fornminner eller andre kulturminner innenfor ovennevnte plan og har derfor ingen innvendinger til planen.

Vi vil imidlertid gjøre oppmerksom på at det ved tiltak i marken kan dukke opp fornminner. Skulle dette skje, må arbeidet stanses i den utstrekning det kan berøre fornminnene eller deres sikringssoner på fem meter. Melding skal straks sendes fylkeskommunen, jfr. lov om kulturminner av 9. juni 1978, § 8.

Med hilsen

Geir Helgen  
fylkeskonservator

Inger Liv Gøytillund  
arkeolog

Gjenpart:  
Universitetets Oldsaksamling

ARKIV

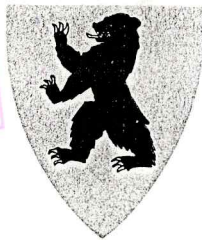

**BUSKERUD FYLKESKOMMUNE**

Haugesgate 89, 3020 Drammen  
Telefon (03) 80 85 00

KULTURADMINISTRASJONEN

Telefax 32 80 86 72

Landbrukskontoret i Nes  
Skogbruksetaten  
3540 NESBYEN

Vår dato: 11.06.93  
Vår ref.: 1211/93 ILGL  
Deres dato:

INST. FOR ARKEOLOGI, KUNSTHISTORIE OG NUMISMATIKK	
Universitetet i Oslo	
Saksb.: JHL	Kopi: 17 FEB 1998
Ark.: 98/0616	Saksnr.: 98/13005-5

INSTITUTT FOR ARKEOLOGI, KUNSTHISTORIE OG NUMISMATIKK	
21 JUNI 1993	
Saksnr.: 1191/93	Ark.: 06.16
Avd./saksb.: JHL	

**ANG. SKOGSBILVEI: FLUTOVEGEN, NES KOMMUNE**

Vi beklager vårt sene svar. I h.h. til Lov om kulturminner av 1978 har vi 3 måneders uttalefrist, likevel prøver i størst mulig grad å svare innen tidsfristen. Dette har dessverre ikke latt seg gjøre denne gangen.

Vi har foretatt arkivundersøkelse hvor de planlagte skogsbilveiene skal gå. Det er ikke kjent kulturminner fra forhistorisk eller nyere tid som kan bli berørt.

Vi gjør oppmerksom på at det kan være fredete kulturminner i området både over og under markoverflaten. Det kan f.eks. være fangstanlegg, kullgroper, boplasser, gamle veifar osv. som er synlige. Under markoverflaten kan det dukke opp kullkonsentrasjoner som kan indikere at det ligger et fornminne her.

Dersom det først under arbeidet skulle vise seg at det dukker opp fornminner, må arbeidet straks stanses i den utstrekning det kan berøre fornminnet og fylkeskonservator varsles jfr. Lov om kulturminner av 9. juni 1978 §8 2. avsnitt.

Med hilsen

Geir Helgen  
fylkeskonservator

*Inger Liv Gøyttil Lund*  
Inger Liv Gøyttil Lund  
arkeolog

Kopi: Universitetet i Oslo, IAKN

Saksbehandler: Arkeolog Inger Liv Gøyttil Lund  
Tlf. 32 80 86 68 (direkte innvalgsnr.)

ARKIV



BUSKERUD FYLKESKOMMUNE

Haugesgate 89, 3020 Drammen

Telefon (03) 80 85 00

NYTT TLF.NR: (03) 80 85 00

KULTURADMINISTRASJONEN

Telefax (03) 80 86 72

Nes kommune  
Teknisk sektor  
3540 NESBYEN



Vår dato: 03.11.92 Vår ref.: 1940/92 TLGL/-  
Deres dato: 17 FEB 1998 Deres ref.: 98/1300-6

Saksb.: JHL	17 FEB 1998	Kopi:
Ark:	0616	
Saksn:	98/1300-6	

REGULERINGSPLAN FOR DELER AV EIENDOMMENE GNR. 84/28, 84/34, 86/8, 86/44, 89/9, 89/23 I NES SØRMARK, NES KOMMUNE

Vi har foretatt befaring av ovennevnte plan. P.g.a. stor arbeidsmengde er saksbehandlingen tatt lang tid. Dette beklager vi sterkt.

Det ble registrert 3 kullgroper innenfor området:

1. 1 kullgrop 5 m. NV for E2
2. 1 kullgrop 16 m. N for E3
3. 1 kullgrop 25 m. NV for 2.

Kullgroper er fornminner og dermed fredet i.h. til Lov om kulturminner §4,b. Også en fem meter sone rundt fornminnet er fredet i h.h. til 6.

Hyttene må legges slik i terrenget at de ikke skader fornminnene eller femtersonen rundt dem. Hytteeierne må gjøres oppmerksom på kullgropene, at de ikke må påføres skade eller gjenfylles med søppel. Dersom dette ikke blir tatt hensyn til, er dette å betrakte som en innsigelse til planen.

Vi ber også om at det gamle vegfarete som knytter de to setergrendene sammen, blir opprettholdt og blir liggende uberørt.

Det ble ikke registrert flere kulturminner innenfor området. Dersom det først under arbeidet skulle dukke opp andre fornminner, må arbeidet straks stanses og fylkeskonservator varsles umiddelbart.

Med hilsen

Geir Helgen  
fylkeskonservator

Inger Liv Gøytil Lund  
arkeolog

Kopi: Universitetets Oldsaksamling

Saksbehandler: Arkeolog Inger Liv Gøytil Lund

FYLKE: BUSKERUD KOMMUNE: NES FORNMINNENR: 3

GNR/GARD: 84/28, 84/34, 86/8, 86/44, 89/9,  
89/23, Liard

BNR/BRUK: \_\_\_\_\_

FLYFOTO: \_\_\_\_\_ R/X-NR: \_\_\_\_\_ LOKALITET: \_\_\_\_\_

ØK-KART: \_\_\_\_\_ KOORD: \_\_\_\_\_ HOH: \_\_\_\_\_

FORNMINNETS ART:	ANT:	ALDER:	GAB-kode:
<u>3 hullgroper</u>	_____	_____	_____
_____	_____	_____	_____
_____	_____	_____	_____
_____	_____	_____	_____

HENV. ANNET DOK: \_\_\_\_\_

EIER/ADR: \_\_\_\_\_

REG/V, DATO: 01/09-92 Ingen for G. L. L.

KONTR/V, DATO: \_\_\_\_\_

TERR ART, UTSIKT: \_\_\_\_\_ ART, UTSTREKNING: \_\_\_\_\_

Spredt gran & furuslag  
i kanten av myr.

BESKRIVELSE: \_\_\_\_\_

1) 2m i diam, 0.7m dyp  
Kull i prøvestille

2) 3m. N-S, 2m Ø-V  
0.5m dyp

3) 3m i diam, 0.5m dyp

ORIENT OPPG: \_\_\_\_\_

1) 5m NV for E2's merkepinne

2) 16m N for E3

3) 25m NV for 2





ARKIV



BUSKERUD FYLKESKOMMUNE

Haugesgate 89, 3020 Drammen  
Telefon (03) 80 85 00

KULTURADMINISTRASJONEN

Telefax 32 80 86 72

Nes kommune  
Teknisk etat  
3540 NESBYEN

~~INSTITUTT FOR ARKEOLOGI,  
KUNSTHISTORIE OG NUMISMATIKK  
01 JUNI 1993  
Saksnr.: 1269/93  
Ark. 06.16 Avd./ssksb. JHL~~

Vår dato:  
25.06.93

vår ref.:

0638/93 TLGL

INSTITUTT FOR ARKEOLOGI, KUNSTHISTORIE OG NUMISMATIKK Universitetet i Oslo	
Saksb. JHL	Kopi: 17 FEB 1998
F. no. 0616	Saksnr. 98/1300 = 7

**ANG. SØKNAD OM GODKJENNING AV REGULERINGSPLAN FOR DELER AV  
EIDALSMARKA GNR. 56/18 M.FL. PÅ BØGASET I NES KOMMUNE**

Konservator Torill Thømt ved Hallingdal folkemuseum har foretatt befarings av ovennevnte planområde. Det ble ikke registrert kulturminner fra forhistorisk eller nyere tid innenfor arealet som skal bebygges. Det ble imidlertid registrert flere groper, trolig kullgroper øst for Livhøgda, se avmerking på vedlagte kartkopi. Disse vil ikke bli berørt i denne planen, men må tas hensyn til dersom det utarbeides hytteplaner for dette området senere.

Dersom det først under arbeidet skulle dukke opp fredet kulturminne, må arbeidet straks stanses og fylkeskonservator varsles.

Med hilsen

Geir Helgen  
fylkeskonservator

Inger Liv Gøytil Lund  
arkeolog

Vedlegg

Kopi: Universitetet i Oslo; IAKN

Saksbehandler: Inger Liv Gøytil Lund, tlf. 32 80 86 68

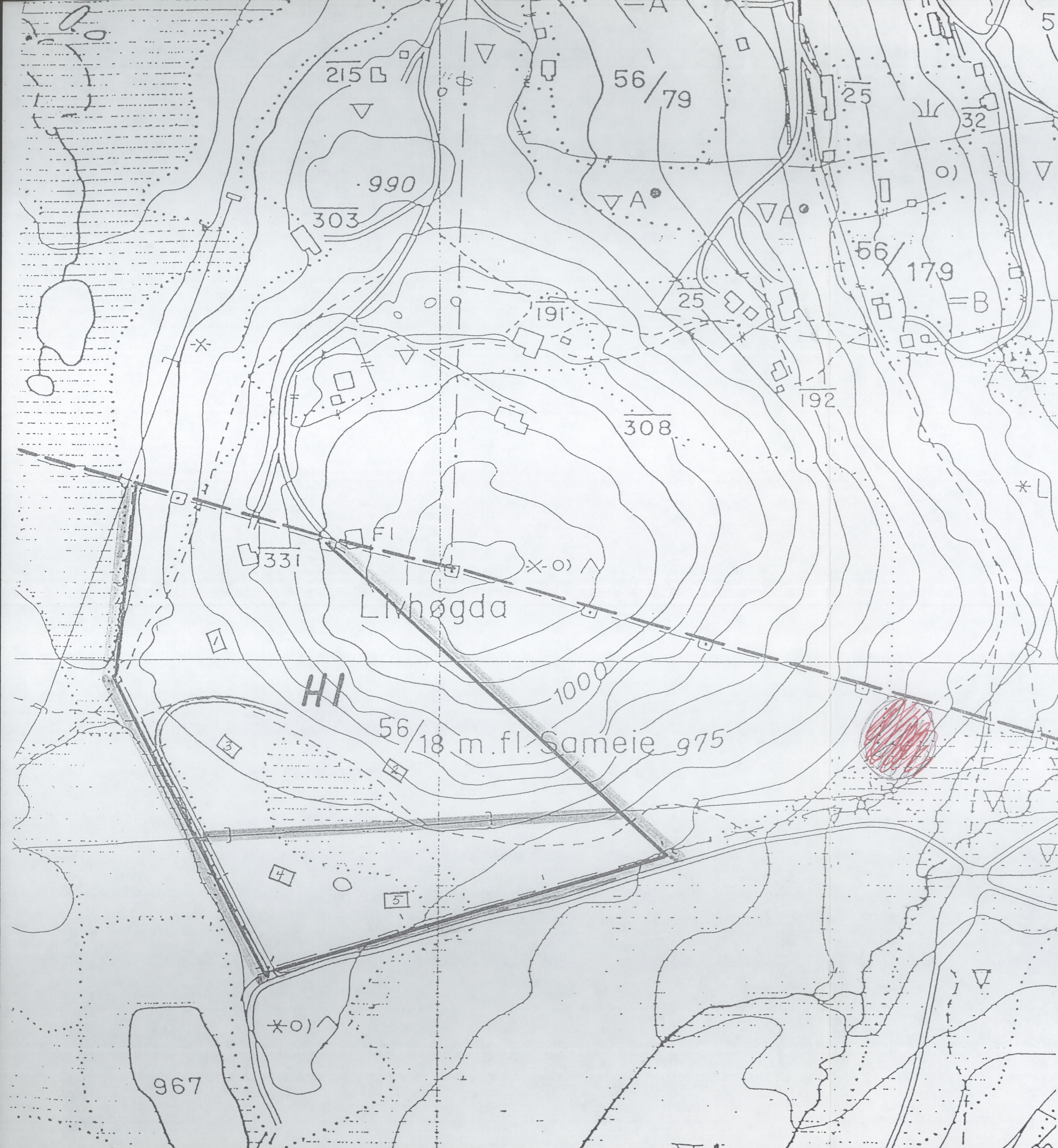

### TEGNFORKLARING

#### 3L. § 25. REGULERINGSFORMÅL

1. BYGGEOMRÅDER
  - BOLIGER
  - BOLIGER
  - HYTTER
  - FORRETNINGER, KONTOR M.V
  - INDUSTRI
  - OFFENTLIGE BYGNINGER
  - ALMENNUTTIG FORMÅL
2. LANDBRUKSOMRÅDER
  - JORDBRUK/SKOGBRUK
  -
3. TRAFIKKOMRÅDER (OFFENTLIG)
  - KJØREVEG
  - GANG- OG SYKKELVEG/FORTAU
  -
4. FRIOMRÅDER
  - PARK, TURVEG, LEKEPlass
  - IDRETT
5. FAREOMRÅDER
  - RAS/FLOM
  -
6. SPESIALOMRÅDER
  - BEVARING
  - CAMPINGPlass
  - 22 KV

#### 7. FELLESOMRÅDER

- FELLES AVKJØRSEL
- FELLES PARKERINGSPlass
- FELLES LEKEOMRÅDE

#### 8. FORNYELSESOMRÅDER

- ##### STREKSYSMBOLER M.V.
- PLANENS BEGRENSNING
  - GRENSE FOR REGULERINGSFORMÅL
  - BYGGEGRENSE
  - TOMTEGRENSE
  - EKSISTERENDE EIENDOMSGRENSE SOM OPPHEVES
  - FRISIKTLINE
  - SENTERLINJE REGULERT
  - OMRISS AV PLANLAGTE B
  - OMRISS AV EKSISTERENDE BYGG SOM INNGÅR I PLAN
  - VANN

daa = dekar (1000 m<sup>2</sup>)

Ekvidistanse: 1 m

MÅLESTOKK 1:2000



REGULERINGSPLAN/ENDRING MED REGULERINGSBESTEMMELSER FOR

TOMTEDELINGSPLAN FOR DEL AV EIDALSMARKA

SAMEIE 56/18, 38, 46, 62, 121 FELT H1

KRISTEN HARALD EIDAL m/FLERE, 3540 NESBYEN

REVISJONER: 12/1-93

#### SAKSBEHANDLING IFLG. BYGNINGSLOVEN:

1. GANGS BEHANDLING I BYGNINGSRÅDET

UTLEGGING TIL OFFENTLIG ETTERSYN I TIDSROMMET

2. GANGS BEHANDLING I BYGNINGSRÅDET

EVT. NYTTI OFFENTLIG ETTERSYN

3. GANGS BEHANDLING I BYGNINGSRÅDET

KOMMUNESTYRETS VEDTAK

STADFESTET AV

PLANEN UTARBEIDET AV:

Kartblad

Kartprodusent

DATO

SAK NR    TEGN. NR    SAKS

ARKIV



BUSKERUD FYLKESKOMMUNE

Haugesgate 89, 3020 Drammen

Telefon 32 80 85 00

KULTURADMINISTRASJONEN

Telefax 32 80 86 72

Landbrukskontoret  
Skogbruksetaten i Nes  
3540 Nesbyen

INSTITUTT FOR ARKEOLOGI, KUNSTHISTORIE OG NUMISMATIKK Universitetet i Oslo	
Saksb.: JHL	Kopi: 17 FEB 1998
Ark.: 0616	
Saksnr.: 98/1300-8	

Vår dato: 27.09.93  
Deres dato: 21.07.93  
Vår ref.: 1849/93 JJ/-  
Deres ref.:

INSTITUTT FOR ARKEOLOGI, KUNSTHISTORIE OG NUMISMATIKK	
29 SEPT. 1993	
Saksnr.: 1852/93	
Ark.: 06.16	Avd./saksb.: JHL

JUVBEKKVEGEN, NES KOMMUNE

Vi beklager vårt seint svar. I henhold til lov om kulturminner av 1978 har vi tre måneders uttalefrist, vi prøver likevel i størst mulig grad å svare innen tidsfristen. Dette har dessverre ikke latt seg gjøre denne gangen.

Det er ingen opplysninger i våre arkiver om kulturminner fra forhistorisk eller nyere tid som kan bli berørt av den planlagte veien.

Vi gjør oppmerksom på at det kan være freda kulturminner i området både over og under markoverflaten. Det kan f.eks. være fangstanlegg, kullgroper, boplasser eller gamle veifar som er synlige. Under markoverflaten kan det være kullkonsentrasjoner som kan tyde på at det ligger et fornminne her.

Dersom det først under arbeidet skulle vise seg at det dukker opp fornminner, må arbeidet straks stanses i den utstrekning det kan berøre fornminnet, og fylkeskonservator varsles, jfr. lov om kulturminner av 9. juni 1978 paragraf 8.2.

Med hilsen

Geir Helgen  
fylkeskonservator

Jørn Jensen  
kulturvernkonsulent

Kopi: Universitetet i Oslo, IAKN

Saksbehandler: Jørn Jensen  
Tlf. 32 80 86 69 (direkte innvalgsnr.)

ARKIV



BUSKERUD FYLKESKOMMUNE  
Haugesgate 89, 3020 Drammen  
Telefon 32 80 85 00

KULTURADMINISTRASJONEN  
Telefax 32 80 86 72

Nes kommune  
Alfarvn.  
3540 NESBYEN

Vår dato: 05.11.93  
Vår 1826/ILGL

INSTITUTT FOR ARKEOLOGI, KUNSTHISTORIE OG NUMISMATIKK  
Universitetet i Oslo

Saksb.: JHL  
17 FEB 1998  
Kopi:

Afnr. 0616  
Saksnr. 98/1300-09

INSTITUTT FOR ARKEOLOGI,  
KUNSTHISTORIE OG NUMISMATIKK  
09 NOV 1993

Saksnr.: 2076/93  
Ark. 06.16 Avd./ssksb. JHL

**FORSLAG TIL REGULERINGPLAN FOR EIENDOMMEN GNR. 56/10 BUVASSBRENNANES KOMMUNE, BUSKERUD**

Konservator Torill Thømt har foretatt registrering av ovennevnte reguleringsplan. Det ble det ikke funnet kulturminner fra forhistorisk eller nyere tid. Vi har derfor ingen innvendinger mot at dette området blir utbygget.

Vi vil imidlertid gjøre oppmerksom på at det kan ved inngrep i marka dukke opp spor som kan tyde på at det ligger et fredet kulturminne her. Skulle dette skje, må arbeidet straks stanses og fylkeskonservator varsles jfr. §8 i kultrumneloven.

Regning for utført befaringsbrev bli sendt senere.

Med hilsen

Inger Liv Gøytil Lund  
arkeolog

Kopi: Universitetet i Oslo, Oldsaksamlingen

Saksbehandler: Inger Liv Gøytil Lund, tlf. 32 80 86 68

ARKIV



BUSKERUD FYLKESKOMMUNE

Haugesgate 89, 3020 Drammen  
Telefon 32808500

KULTURADMINISTRASJONEN

Telefax 32 80 86 72

Nes kommune  
Alfarvn.  
3540 NESBYEN

Vår dato:

05.11.93

Vår

1828/ILGL

INST. FOR ARKEOLOGI, KUNSTHISTORIE OG NUMISMATIKK Universitetet i Oslo	
Saksb.: JHL	17 FEB 1998
Ark.: 0616	Kopi:
Saksnr.: 98/1300-10	

INSTITUTT FOR ARKEOLOGI, KUNSTHISTORIE OG NUMISMATIKK	
09 NOV. 1993	
Saksnr.: 2075/93	
Ark.: 06.16	Avd./sksb.: DHL

**FORSLAG TIL REGULERINGPLAN FOR EIENDOMMEN GNR. 48/8 BUVATN ØST  
NES KOMMUNE, BUSKERUD**

Konservator Torill Thømt har foretatt registrering av ovennevnte reguleringsplan. I det nedre feltet ble det ikke funnet kulturminner fra forhistorisk eller nyere tid. Vi har derfor ingen innvendinger mot at dette området blir utbygget.

Når det gjelder det øvre utbyggingsfeltet, har vi ikke hatt kapasitet til å gå over dette feltet. Her har vi opplysninger om at det er kulturminner, trolig rester etter jernutvinning. Vi ber derfor om at vår uttalelse til denne delen av planen utsettes til våren. Området må være snøbart slik at vi kan foreta grundig registrering. Her trengs det ca. 4 dagsverk for å gå grundig over området. Som vist på plankartet, ligger det et fredet kulturminne like utenfor planområdet.

Vi vil imidlertid gjøre oppmerksom på at det kan ved inngrep i marka dukke opp spor som kan tyde på at det ligger et fredet kulturminne her. Skulle dette skje, må arbeidet straks stanses og fylkeskonservator varsles jfr. §8 i kulturminneloven.

Regning for utført befaringsbrev bli sendt senere.

Med hilsen

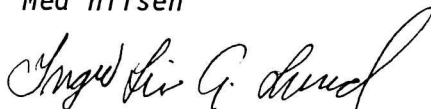
  
Inger Liv Gøytil Lund  
arkeolog

Kopi: Universitetet i Oslo, Oldsaksamlingen

Saksbehandler: Inger Liv Gøytil Lund, tlf. 32 80 86 68

ARKIV



BUSKERUD FYLKESKOMMUNE

3020 Drammen  
Besøksadresse: Hauges gate 89  
Telefon 32 80 85 00

KULTURADMINISTRASJONEN  
Telefax 32 80 86 72

Nes kommune  
Skogoppsynet  
3540 Nesbyen

Vår dato: 25.07.95  
Deres dato: 06.07.95  
Vår ref.: 2192/95 JJ/-  
Deres ref.:

MELDING OM PLANLAGT SKOGSVEIBYGGING I NES KOMMUNE  
GUNVORVEGEN

INST. FOR ARKEOLOGI, KUNSTHISTORIE OG NUMISMATIKK Universitetet i Oslo		
Saksb.:	17 FEB 1998	Kopi:
Ark.	0616	
Saksnr.	98/1300-11	

Våre arkivundersøkelser viser at det ikke finnes kjente kulturminner, verken fra forhistorisk eller nyere tid, innenfor området som blir direkte berørt av veiutbyggingen.

Vi gjør oppmerksom på at det likevel kan være freda kulturminner i området både over og under markoverflaten. Det kan f.eks. være ulike typer fangstanlegg, kullgroper, jernvinneanlegg, boplasser eller gamle veifar som i de fleste tilfeller vil være synlige. Inngrep i marka vil videre kunne avdekke indikatorer på automatisk freda kulturminner under markoverflaten. De vanligste indikatorene i så måte er kullkonsentrasjoner og jernslag.

Dersom det først under arbeidet skulle fremkomme automatisk freda kulturminner, må arbeidet straks stanses i den utstrekning det kan berøre kulturminnet, og fylkeskonservator varsles, jfr. lov om kulturminner av 9. juni 1978 paragraf 8.2.

Med hilsen

*Geir Helgen*  
Geir Helgen  
fylkeskonservator

*Jørn Jensen*  
Jørn Jensen  
kulturvernkonsulent

Kopi: Universitetet i Oslo, IAKN  
Riksantikvaren

Saksbehandler: Jørn Jensen  
Tlf. 32 80 86 69 (direkte innvalgsnr.)

ARKIV

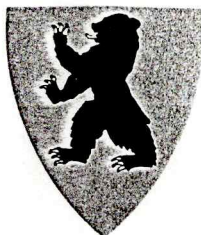

BUSKERUD FYLKESKOMMUNE

3020 Drammen

Besøksadresse: Hauges gate 89

Telefon 32 80 85 00

KULTURADMINISTRASJONEN

Telefax 32 80 86 72

Nes kommune  
Skogoppsynet  
3540 Nesbyen

Vår dato: 25.07.95  
Deres dato: 06.07.95  
Vår ref.: 2194/95 JJ/-  
Deres ref.:

**MELDING OM PLANLAGT SKOGSVEIBYGGING I NES KOMMUNE  
SIGVALDVEGEN**

INSTITUTT FOR ARKEOLOGI, KUNSTHISTORIE OG NUMISMATIKK	
Universitetet i Oslo	
Saksb.: JHL	Kopi:
17 FEB 1998	
Arkiv: 0616	
Registr.: 98/1300-12	

Våre arkivundersøkelser viser at det ikke finnes kjente kulturminner, verken fra forhistorisk eller nyere tid, innenfor området som blir direkte berørt av veiutbyggingen.

Vi gjør oppmerksom på at det likevel kan være freda kulturminner i området både over og under markoverflaten. Det kan f.eks. være ulike typer fangstanlegg, kullgroper, jernvinneanlegg, boplasser eller gamle veifar som i de fleste tilfeller vil være synlige. Inngrep i marka vil videre kunne avdekke indikatorer på automatisk freda kulturminner under markoverflaten. De vanligste indikatorene i så måte er kullkonsentrasjoner og jernslag.

Dersom det først under arbeidet skulle fremkomme automatisk freda kulturminner, må arbeidet straks stanses i den utstrekning det kan berøre kulturminnet, og fylkeskonservator varsles, jfr. lov om kulturminner av 9. juni 1978 paragraf 8.2.

Med hilsen

*Geir Helgen*  
Geir Helgen  
fylkeskonservator

*Jørn Jensen*  
Jørn Jensen  
kulturvernkonsulent

Kopi: Universitetet i Oslo, IAKN  
Riksantikvaren

Saksbehandler: Jørn Jensen  
Tlf. 32 80 86 69 (direkte innvalgsnr.)

ARKIV

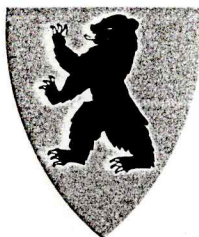

BUSKERUD FYLKESKOMMUNE

3020 Drammen

Besøksadresse: Hauges gate 89

Telefon 32 80 85 00

KULTURADMINISTRASJONEN

Telefax 32 80 86 72

Nes kommune  
Skogoppsynet  
3540 Nesbyen

Vår dato: 25.07.95  
Deres dato: 06.07.95  
Vår ref.: 2193/95 JJ/-  
Deres ref.:

**MELDING OM PLANLAGT SKOGSVEIBYGGING I NES KOMMUNE  
PER OLAVS VEG**

INSTIT. FOR ARKEOLOGI, KUNSTHISTORIE OG NUMISMATIKK Universitetet i Oslo		
Saksb.:	17 FEB 1998	Kopi:
Atn.	0616	
Saknr.	98/1300-1.3	

Våre arkivundersøkelser viser at det ikke finnes kjente kulturminner, verken fra forhistorisk eller nyere tid, innenfor området som blir direkte berørt av veiutbyggingen.

Vi gjør oppmerksom på at det likevel kan være freda kulturminner i området både over og under markoverflaten. Det kan f.eks. være ulike typer fangstanlegg, kullgroper, jernvinneanlegg, boplasser eller gamle veifar som i de fleste tilfeller vil være synlige. Inngrep i marka vil videre kunne avdekke indikatorer på automatisk freda kulturminner under markoverflaten. De vanligste indikatorene i så måte er kullkonsentrasjoner og jernslag.

Dersom det først under arbeidet skulle fremkomme automatisk freda kulturminner, må arbeidet straks stanses i den utstrekning det kan berøre kulturminnet, og fylkeskonservator varsles, jfr. lov om kulturminner av 9. juni 1978 paragraf 8.2.

Med hilsen

☺

*Geir Helgen*

Geir Helgen  
fylkeskonservator

*Jørn Jensen*  
Jørn Jensen  
kulturvernkonsulent

Kopi: Universitetet i Oslo, IAKN  
Riksantikvaren

Saksbehandler: Jørn Jensen  
Tlf. 32 80 86 69 (direkte innvalgsnr.)



ARKIV



BUSKERUD FYLKESKOMMUNE

Hauges gate 89, 3020 Drammen

Telefon 32808500

KULTURADMINISTRASJONEN

Telefax 32 80 86 72

Nes kommune  
Teknisk etat v/Dalevold  
3540 NESBYEN

Vår dato: Vår ref.:

01.12.94 3234/94 ilgl/-  
Deres dato: Deres ref.:

INSTITUTT FOR ARKEOLOGI, KONSTHISTORIE OG MONUMENTALITET	
Universitetet i Oslo	
Saksb.:	Kopi:
JHL	17 FEB 1998
Ark:	0616
Saksnr.:	98/1300-14

### PLANLAGT LEDNINGSTRASE I NESBYEN SENTRUM, NES KOMMUNE

I den planlagte ledningstraseen der den knekker av fra Møllevegen mot sorenskrivergården er det stor sannsynlighet for funn av automatisk freda kulturminner. Det er tidligere gjort arkeologiske undersøkelser i området hvor det ble funnet stolpehull som var rester etter middelalderhus. Vi anbefaler derfor at grøften blir flyttet slik at grøfta blir lagt i grusvegen langs alleen til sorenskrivergården. Traseen vil da komme lenger unna kirkeruinen og området hvor det tidligere er gjort arkeologisk funn.

Dersom De likevel velger å legge traseen der den er foreslått, er det sannsynlig at det ligger freda kulturminner her jfr. kulturminnelovens § 4a. Dette kan medføre store forsinkelser og bli kostnadskrevenende. Vi gjør oppmerksom på at det er kommunen som må bekoste eventuelle arkeologisk utgravninger og forundersøkelser jfr. kulturminnelovens §10.

Vi ber om at en arkeolog er tilstede under gravingen langs hele grøften, uansett hvilket trasealternativ som blir valgt. Dette p.g.a. nærheten til middelalderkirken og den tidlige bosetning som har vært i området.

Dette arbeidet må utføres på bar og frostfri mark. Vi ber om å bli kontaktet i god tid før anleggsstart.

Med hilsen

Geir Helgen  
fylkeskonservator

Inger Liv Gøytillund  
arkeolog

Kopi: Riksantikvaren  
Universitetet i Oslo, Oldsaksamlingen

Vedlegg

Direkte telefon til Inger Liv Gøytillund 32 80 86 68

ARKIV



BUSKERUD FYLKESKOMMUNE  
3020 Drammen  
Besøksadresse: Hauges gate 89  
Telefon 32 80 85 00

KULTURADMINISTRASJONEN  
Telefax 32 80 86 72

Nes kommune  
Skogbrukssjefen  
3540 Nesbyen

Vår dato: 07.03.95  
Deres dato: 21.02.95  
Vår ref.: 685/95 JJ/-  
Deres ref.:  
INST. FOR ARKEOLOGISKE HISTORIE OG HUMANITETSK  
20/95

Universitetet i Oslo		
Saksb.:		Kopi:
JHL	17 FEB 1998	
Ark.	0616	
Sakenr.	9.8/1300-45	

**MELDING OM PLANLAGT SKOGSVEIBYGGING I NES KOMMUNE  
WINNESS/TANDBERG TRAKTORVEG**

Våre arkivundersøkelser viser at det ikke finnes kjente kulturminner, verken fra forhistorisk eller nyere tid, innenfor området som blir direkte berørt av veiutbyggingen.

Vi gjør oppmerksom på at det likevel kan være freda kulturminner i området både over og under markoverflaten. Det kan f.eks. være ulike typer fangstanlegg, kullgroper, jernvinneanlegg, boplasser eller gamle veifar som i de fleste tilfeller vil være synlige. Inngrep i marka vil videre kunne avdekke indikatorer på automatisk freda kulturminner under markoverflaten. De vanligste indikatorene i så måte er kullkonsentrasjoner og jernslag.

Dersom det først under arbeidet skulle fremkomme automatisk freda kulturminner, må arbeidet straks stanses i den utstrekning det kan berøre kulturminnet, og fylkeskonservator varsles, jfr. lov om kulturminner av 9. juni 1978 paragraf 8.2.

Med hilsen

Geir Helgen  
fylkeskonservator

Jørn Jensen  
kulturvernkonsulent

Kopi: Universitetet i Oslo, IAKN  
Riksantikvaren

Saksbehandler: Jørn Jensen  
Tlf. 32 80 86 69 (direkte innvalgsnr.)

ARKIV



BUSKERUD FYLKESKOMMUNE

3020 Drammen  
Besøksadresse: Hauges gate 89  
Telefon 32 80 85 00

KULTURADMINISTRASJONEN  
Telefax 32 80 86 72

Nes kommune  
Skogbrukssjefen  
3540 Nesbyen

Vår dato: 07.03.95  
Deres dato: 21.02.95  
Vår ref.: 684/95 JJ/-  
Deres ref.: 20/95

INST FOR ARKEOLOGI, KUNSTHISTORIE OG NUMISMATIKK	
Universitetet i Oslo	
Saksb.: JHL	Kopi:
17 FEB 1998	
Ar.no: 0616	
Sal.no: 98/1300-46	

MELDING OM PLANLAGT SKOGSVEIBYGGING I NES KOMMUNE  
JANVEGEN

Våre arkivundersøkelser viser at det ikke finnes kjente kulturminner, verken fra forhistorisk eller nyere tid, innenfor området som blir direkte berørt av veiutbyggingen.

Vi gjør oppmerksom på at det likevel kan være freda kulturminner i området både over og under markoverflaten. Det kan f.eks. være ulike typer fangstanlegg, kullgroper, jernvinneanlegg, boplasser eller gamle veifar som i de fleste tilfeller vil være synlige. Inngrep i marka vil videre kunne avdekke indikatorer på automatisk freda kulturminner under markoverflaten. De vanligste indikatorene i så måte er kullkonsentrasjoner og jernslag.

Dersom det først under arbeidet skulle fremkomme automatisk freda kulturminner, må arbeidet straks stanses i den utstrekning det kan berøre kulturminnet, og fylkeskonservator varsles, jfr. lov om kulturminner av 9. juni 1978 paragraf 8.2.

Med hilsen

Geir Helgen  
fylkeskonservator

Jørn Jensen  
kulturvernkonsulent

Kopi: Universitetet i Oslo, IAKN  
Riksantikvaren

Saksbehandler: Jørn Jensen  
Tlf. 32 80 86 69 (direkte innvalgsnr.)

ARKIV



BUSKERUD FYLKESKOMMUNE

3020 Drammen

Besøksadresse: Hauges gate 89

Telefon 32 80 85 00

KULTURADMINISTRASJONEN

Telefax 32 80 86 72

Nes kommune  
Skogbrukssjefen  
3540 Nesbyen

Vår dato: 07.03.95  
Deres dato: 21.02.95  
Vår ref.: 686/95 JJ/-  
Deres ref.: 20/95

**MELDING OM PLANLAGT SKOGSVEIByGGING I NES KOMMUNE  
BUVATN - TUNHOVDÅSEN TRAKTORVEG**

INSTITUTT FOR ARKÆOLOGI, KULTURHISTORIE OG NUMISMATIKK	
Universitetet i Oslo	
Saksb.: JHL	Kopi:
17 FEB 1998	
Til: 0616	
Saker: 98/1300-17	

Våre arkivundersøkelser viser at det ikke finnes kjente kulturminner, verken fra forhistorisk eller nyere tid, innenfor området som blir direkte berørt av veiutbyggingen.

Vi gjør oppmerksom på at det likevel kan være freda kulturminner i området både over og under markoverflaten. Det kan f.eks. være ulike typer fangstanlegg, kullgroper, jernvinneanlegg, boplasser eller gamle veifar som i de fleste tilfeller vil være synlige. Inngrep i marka vil videre kunne avdekke indikatorer på automatisk freda kulturminner under markoverflaten. De vanligste indikatorene i så måte er kullkonsentrasjoner og jernslag.

Dersom det først under arbeidet skulle fremkomme automatisk freda kulturminner, må arbeidet straks stanses i den utstrekning det kan berøre kulturminnet, og fylkeskonservator varsles, jfr. lov om kulturminner av 9. juni 1978 paragraf 8.2.

Med tilsendt

Geir Helgen  
fylkeskonservator

Jørn Jensen  
kulturvernkonsulent

Kopi: Universitetet i Oslo, IAKN  
Riksantikvaren

Saksbehandler: Jørn Jensen  
Tlf. 32 80 86 69 (direkte innvalgsnr.)

ARKIV



BUSKERUD FYLKESKOMMUNE

3020 Drammen

Besøksadresse: Hauges gate 89

Telefon 32 80 85 00

KULTURADMINISTRASJONEN

Telefax 32 80 86 72

Nes kommune  
Skogbrukssjefen  
3540 Nesbyen

Vår dato: 07.03.95

Vår ref.: 688/95 JJ/-

Deres dato: 21.02.95

Deres ref.:

LISTE FOR ARKIV 20/95 HISTORIE OG NUMISMATIKK	
Universitetet i Oslo	
Saksb.: JHL	Kopi:
17 FEB 1998	
Ans. 0616	
Saker 98/1300-18	

**MELDING OM PLANLAGT SKOGSVEIBYGGING I NES KOMMUNE  
ESPESET TRAKTORVEG II**

Våre arkivundersøkelser viser at det ikke finnes kjente kulturminner, verken fra forhistorisk eller nyere tid, innenfor området som blir direkte berørt av veiutbyggingen.

Vi gjør oppmerksom på at det likevel kan være freda kulturminner i området både over og under markoverflaten. Det kan f.eks. være ulike typer fangstanlegg, kullgroper, jernvinneanlegg, boplasser eller gamle veifar som i de fleste tilfeller vil være synlige. Inngrep i marka vil videre kunne avdekke indikatorer på automatisk freda kulturminner under markoverflaten. De vanligste indikatorene i så måte er kullkonsentrasjoner og jernslag.

Dersom det først under arbeidet skulle fremkomme automatisk freda kulturminner, må arbeidet straks stanses i den utstrekning det kan berøre kulturminnet, og fylkeskonservator varsles, jfr. lov om kulturminner av 9. juni 1978 paragraf 8.2.

Med hilsen

Geir Helgen  
fylkeskonservator

Jørn Jensen  
kulturvernkonsulent

Kopi: Universitetet i Oslo, IAKN  
Riksantikvaren

Saksbehandler: Jørn Jensen  
Tlf. 32 80 86 69 (direkte innvalgsnr.)

ARKIV



BUSKERUD FYLKESKOMMUNE

3020 Drammen

Besøksadresse: Hauges gate 89

Telefon 32 80 85 00

KULTURADMINISTRASJONEN

Telefax 32 80 86 72

Nes kommune  
Skogbrukssjefen  
3540 Nesbyen

Vår dato: 07.03.95

Vår ref.: 687/95 JJ/-

Deres dato: 21.02.95

Deres ref.: 20/95

I. JOST FOR ARKIV		HISTORIE OG NUMISMATIKK	
Universitetet i Oslo			
Saksb.:	JHL	17 FEB 1998	Kopi:
Afn.:	0616		
Saker:	98/1300-49		

MELDING OM PLANLAGT SKOGSVEIByGGING I NES KOMMUNE  
DALFØREVEGEN

Våre arkivundersøkelser viser at det ikke finnes kjente kulturminner, verken fra forhistorisk eller nyere tid, innenfor området som blir direkte berørt av veiutbyggingen.

Vi gjør oppmerksom på at det likevel kan være freda kulturminner i området både over og under markoverflaten. Det kan f.eks. være ulike typer fangstanlegg, kullgroper, jernvinneanlegg, boplasser eller gamle veifar som i de fleste tilfeller vil være synlige. Inngrep i marka vil videre kunne avdekke indikatorer på automatisk freda kulturminner under markoverflaten. De vanligste indikatorene i så måte er kullkonsentrasjoner og jernslag.

Dersom det først under arbeidet skulle fremkomme automatisk freda kulturminner, må arbeidet straks stanses i den utstrekning det kan berøre kulturminnet, og fylkeskonservator varsles, jfr. lov om kulturminner av 9. juni 1978 paragraf 8.2.

Med viljen

Geir Helgen  
fylkeskonservator

Jørn Jensen  
kulturvernkonsulent

Kopi: Universitetet i Oslo, IAKN  
Riksantikvaren

Saksbehandler: Jørn Jensen  
Tlf. 32 80 86 69 (direkte innvalgsnr.)

ARKIV



BUSKERUD FYLKESKOMMUNE

3020 Drammen

Besøksadresse: Hauges gate 89

Telefon 32 80 85 00

KULTURADMINISTRASJONEN

Telefax 32 80 86 72

Nes kommune  
Skogbrukssjefen  
3540 Nesbyen

Vår dato: 07.03.95  
Deres dato: 21.02.95  
Vår ref.: 683/95 JJ/-  
Deres ref.: 20/95

INSTITUTT FOR ARKEOLOGI, KUNSTHISTORIE OG NUMISMATIKK Universitetet i Oslo		
Saksb.	17 FEB 1998	Kopi:
Attn.	0616	
Saksnr.	98/1300-20	

**MELDING OM PLANLAGT SKOGSVEIBYGGING I NES KOMMUNE  
GRÅBEINVEGEN**

Våre arkivundersøkelser viser at det ikke finnes kjente kulturminner, verken fra forhistorisk eller nyere tid, innenfor området som blir direkte berørt av veiutbyggingen.

Vi gjør oppmerksom på at det likevel kan være freda kulturminner i området både over og under markoverflaten. Det kan f.eks. være ulike typer fangstanlegg, kullgroper, jernvinneanlegg, boplasser eller gamle veifar som i de fleste tilfeller vil være synlige. Inngrep i marka vil videre kunne avdekke indikatorer på automatisk freda kulturminner under markoverflaten. De vanligste indikatorene i så måte er kullkonsentrasjoner og jernslag.

Dersom det først under arbeidet skulle fremkomme automatisk freda kulturminner, må arbeidet straks stanses i den utstrekning det kan berøre kulturminnet, og fylkeskonservator varsles, jfr. lov om kulturminner av 9. juni 1978 paragraf 8.2.

Med hilsen

Geir Helgen  
fylkeskonservator

Jørn Jensen  
kulturvernkonsulent

Kopi: Universitetet i Oslo, IAKN  
Riksantikvaren

Saksbehandler: Jørn Jensen  
Tlf. 32 80 86 69 (direkte innvalgsnr.)

INST. FOR ARKEOLOGI, KUNSTHISTORIE OG NUMISMATIKK	
Universitetet i Oslo	
Saksb.: JHL	Kopi:
17 FEB 1998	
Ark.: 0616	
Saksnr.: 98/1300-21	



BUSKERUD FYLKESKOMMUNE  
3020 Drammen  
Besøksadresse: Hauges gate 89  
Telefon 32 80 85 00

KULTURADMINISTRASJONEN  
Telefax 32 80 86 72

Nes kommune  
Teknisk etat  
3540 Nesbyen

ARKIV

Vår dato: 07.03.95  
Deres dato: 02.03.95  
Vår ref.: 803/95 JJ/-  
Deres ref.: 72/95

## FORSLAG TIL FRADELING AV HYTTETOMT FRA GNR. 86 BNR. 71 PÅ JORDESLI, NES KOMMUNE

Våre arkivundersøkelser viser at det ikke finnes kjente kulturminner, verken fra forhistorisk eller nyere tid, innenfor området som blir direkte berørt av veiutbyggingen.

Vi gjør oppmerksom på at det likevel kan være freda kulturminner i området både over og under markoverflaten. Det kan f.eks. være ulike typer fangstanlegg, kullgroper, jernvinneanlegg, boplasser eller gamle veifar som i de fleste tilfeller vil være synlige. Inngrep i marka vil videre kunne avdekke indikatorer på automatisk freda kulturminner under markoverflaten. De vanligste indikatorene i så måte er kullkonsentrasjoner og jernslag.

Dersom det først under arbeidet skulle fremkomme automatisk freda kulturminner, må arbeidet straks stanses i den utstrekning det kan berøre kulturminnet, og fylkeskonservator varsles, jfr. lov om kulturminner av 9. juni 1978 paragraf 8.2.

Med hilsen

  
Geir Helgen  
fylkeskonservator

  
Jørn Jensen  
kulturvernkonsulent

Kopi: Universitetet i Oslo, IAKN  
Riksantikvaren  
Plan- og næringskontoret, her

Saksbehandler: Jørn Jensen  
Tlf. 32 80 86 69 (direkte innvalgsnr.)



ARKIV



BUSKERUD FYLKESKOMMUNE

3020 Drammen

Besøksadresse: Hauges gate 89

Telefon 32 80 85 00

KULTURADMINISTRASJONEN

Telefax 32 80 86 72

Nes kommune  
Skogoppsynet  
3540 Nesbyen

Vår dato: 11.09.95  
Vår ref.: 2640/95 JJ/-

Deres dato: 30.08.95  
Deres ref.:  
INSTITUTT FOR ARKEOLOGI, KUNSTHISTORIE OG NUMISMATIKK  
Universitetet i Oslo

Saksb.: JHL	17 FEB 1998	Kopi:
Ar. nr. 0616		
98/1300-52		

**MELDING OM PLANLAGT SKOGSVEIBYGGING I NES KOMMUNE  
FJELLSETVEGEN**

Våre arkivundersøkelser viser at det ikke finnes kjente kulturminner fra forhistorisk tid innenfor området som blir direkte berørt av veiutbyggingen.

Vi gjør oppmerksom på at det likevel kan være freda kulturminner i området både over og under markoverflaten. Det kan f.eks. være ulike typer fangstanlegg, kullgroper, jernvinneanlegg, boplasser eller gamle veifar som i de fleste tilfeller vil være synlige. Inngrep i marka vil videre kunne avdekke indikatorer på automatisk freda kulturminner under markoverflaten. De vanligste indikatorene i så måte er kullkonsentrasjoner og jernslag.

Dersom det først under arbeidet skulle fremkomme automatisk freda kulturminner, må arbeidet straks stanses i den utstrekning det kan berøre kulturminnet, og fylkeskonservator varsles, jfr. lov om kulturminner av 9. juni 1978 paragraf 8.2.

Når det gjelder nyere tids kulturminner gjør vi oppmerksom på setra Slåtta med flere eldre bygninger. Vi ber om at veien legges slik at en unngår inngrep i selve setervollen, og at eventuelle kulturminner som steingjerder, rydningsrøyser, hustufter m.m. kan bli liggende urørt.

Med hilsen

Geir Helgen  
fylkeskonservator

Jørn Jensen  
kulturvernkonsulent

Kopi: Universitetet i Oslo, IAKN  
Riksantikvaren

Saksbehandler: Jørn Jensen  
Tlf. 32 80 86 69 (direkte innvalgsnr.)

ARKIV

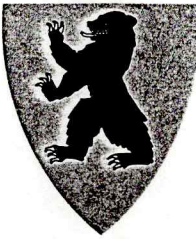

BUSKERUD FYLKESKOMMUNE

3020 Drammen  
Besøksadresse: Hauges gate 89  
Telefon 32 80 85 00

KULTURADMINISTRASJONEN  
Telefax 32 80 86 72

Nes kommune  
3540 Nesbyen

Vår dato: 28.11.95  
Deres dato: 15.11.95  
Vår ref.: 3641/95 /JJ  
Deres ref.: 328/95

INSTITUTT FOR ARKEOLOGI, KUNSTHISTORIE OG NUMISMATIKK	
Universitetet i Oslo	
Saksb.:	Kopi:
JHL	17 FEB 1998
Atv.:	0616
Saksnr.:	98/1300-23

ENGENE 80.27, BUVATN, NES ØSTMARK, NES KOMMUNE  
EIER: KARI BORGHILD LØSTEGÅRD  
FORSLAG TIL REGULERINGSPLAN

Registreringene av automatisk freda kulturminner som er foretatt i forbindelse med utarbeidelse av økonomisk kartverk er ofte svært mangelfulle, spesielt i utmarksområder.

Vi må derfor foreta en arkeologisk undersøkelse av reguleringsområdet før vi kan gi en endelig uttalelse. En slik undersøkelse må foretas på bar og frostfri mark og kan derfor først skje til våren. Undersøkelsen må bekostes av tiltakshaver.

Med hilsen

*Geir Helgen*  
Geir Helgen  
fylkeskonservator

Jørn Jensen  
kulturvernkonsulent

Kopi: Riksantikvaren  
Universitetet i Oslo, IAKN  
Plan- og næringskontoret, her

Saksbehandler: Jørn Jensen  
Tlf. 32 80 86 69 (direkte innvalgsnr.)

ARKIV



BUSKERUD FYLKESKOMMUNE

3020 Drammen  
Besøksadresse: Hauges gate 89  
Telefon 32 80 85 00

KULTURADMINISTRASJONEN  
Telefax 32 80 86 72

Nes kommune  
3540 Nesbyen

Vår dato: 28.11.95  
Deres dato: 16.11.95  
Vår ref.: 3642/95 /JJ  
Deres ref.: 330/95

INSTITUTT FOR ARKEOLOG, KUNSTHISTORIE OG NUMISMATIKK	
Universitetet i Oslo	
Saksb.: JAL	Kopi: 17 FEB 1998
Ark. 0616	
Saksnr. 98/1300-24	

"MYKINGBRØTET", GNR. 76 BNR. 1, NES KOMMUNE  
EIER: OLA KLYPE  
FORSLAG TIL REGULERINGSPLAN

Registreringene av automatisk freda kulturminner som er foretatt i forbindelse med utarbeidelse av økonomisk kartverk er ofte svært mangelfulle, spesielt i utmarksområder.

Vi må derfor foreta en arkeologisk undersøkelse av reguleringsområdet før vi kan gi en endelig uttalelse. En slik undersøkelse må foretas på bar og frostfri mark og kan derfor først skje til våren. Undersøkelsen må bekostes av tiltakshaver.

Med hilsen

Geir Helgen  
fylkeskonservator

Jørn Jensen  
kulturvernkonsulent

Kopi: Riksantikvaren  
Universitetet i Oslo, IAKN  
Plan- og næringskontoret, her

Saksbehandler: Jørn Jensen  
Tlf. 32 80 86 69 (direkte innvalgsnr.)

ARKIV

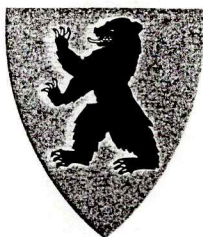

BUSKERUD FYLKESKOMMUNE

3020 Drammen  
Besøksadresse: Hauges gate 89  
Telefon 32 80 85 00

KULTURADMINISTRASJONEN  
Telefax 32 80 86 72

Nes kommune  
Skogbrukssjefen  
3540 Nesbyen

Vår dato: 11.01.96  
Deres dato: 19.12.95  
Vår ref.: 4016/95 JJ/-  
Deres ref.: 363/95

MELDING OM PLANLAGT SKOGSVEIBYGGING I NES KOMMUNE  
LYSHØGDVEGEN

INST. FOR ARKEOLOGI, KUNSTHISTORIE OG NUMISMATIKK Universitetet i Oslo		
Saksb.: JHC	17 FEB 1998	Kopi:
Ark.: 0616		
Saksnr	98/1300 - 25	

Våre arkivundersøkelser viser at det ikke finnes kjente kulturminner fra forhistorisk eller nyere tid innenfor området som blir direkte berørt av veiutbyggingen.

Vi gjør oppmerksom på at det likevel kan være freda kulturminner i området både over og under markoverflaten. Det kan f.eks. være ulike typer fangstanlegg, kullgroper, jernvinneanlegg, boplasser eller gamle veifar som i de fleste tilfeller vil være synlige. Inngrep i marka vil videre kunne avdekke indikatorer på automatisk freda kulturminner under markoverflaten. De vanligste indikatorene i så måte er kullkonsentrasjoner og jernslag.

Dersom det først under arbeidet skulle fremkomme automatisk freda kulturminner, må arbeidet straks stanses i den utstrekning det kan berøre kulturminnet, og fylkeskonservator varsles, jfr. lov om kulturminner av 9. juni 1978 paragraf 8.2.

Med hilsen

Geir Helgen  
fylkeskonservator

Jørn Jensen  
kulturvernkonsulent

Kopi: Universitetet i Oslo, IAKN  
Riksantikvaren

Saksbehandler: Jørn Jensen  
Tlf. 32 80 86 69 (direkte innvalgsnr.)

ARKIV



BUSKERUD FYLKESKOMMUNE

3020 Drammen

Besøksadresse: Hauges gate 89

Telefon 32 80 85 00

KULTURADMINISTRASJONEN

Telefax 32 80 86 72

Nes kommune  
Skogoppsynet  
3540 Nesbyen

Vår dato: 13.04.96  
Deres dato: 1129/96 JJ/-  
Vår ref.:  
Deres ref.:

MELDING OM PLANLAGT SKOGSVEIBYGGING I NES KOMMUNE  
NYSETERNATTVEGEN

INST. FOR ARKEOLOGI, KUNSTHISTORIE OG NUMISMATIKK Universitetet i Oslo		
Saksb.:	17 FEB 1998	Kopi:
Ark.:	06/6	
Saksnr.	98/1300	26

Våre arkivundersøkelser viser at det ikke finnes kjente kulturminner fra forhistorisk eller nyere tid innenfor området som blir direkte berørt av veiutbyggingen.

Vi gjør oppmerksom på at det likevel kan være freda kulturminner i området både over og under markoverflaten. Det kan f.eks. være ulike typer fangstanlegg, kullgroper, jernvinneanlegg, boplasser eller gamle veifar som i de fleste tilfeller vil være synlige. Inngrep i marka vil videre kunne avdekke indikatorer på automatisk freda kulturminner under markoverflaten. De vanligste indikatorene i så måte er kullkonsentrasjoner og jernslag.

Dersom det først under arbeidet skulle fremkomme automatisk freda kulturminner, må arbeidet straks stanses i den utstrekning det kan berøre dltturminnet, og fylkeskonservator varsles, jfr. lov om kulturminner av 9. juni 1978 paragraf 8.2.

Med hilsen

Geir Helgen  
fylkeskonservator

  
Jørn Jensen  
kulturvernkonsulent

Kopi: Universitetet i Oslo, IAKN  
Riksantikvaren

Saksbehandler: Jørn Jensen  
Tlf. 32 80 86 69 (direkte innvalgsnr.)

ARKIV



BUSKERUD FYLKESKOMMUNE

3020 Drammen

Besøksadresse: Hauges gate 89

Telefon 32 80 85 00

KULTURADMINISTRASJONEN

Telefax 32 80 86 72

Nes kommune  
Skogoppsynet  
3540 Nesbyen

Vår dato: 13.04.96  
Deres dato: 1130/96 JJ/-  
Vår ref.: 1130/96 JJ/-  
Deres ref.:

MELDING OM PLANLAGT SKOGSVEIBYGGING I NES KOMMUNE  
TORGERHUSREMMEN TRAKTORVEG

INST. FOR ARKEOLOGI, KUNSTHISTORIE OG NUMISMATIKK Universitetet i Oslo		
Saksb.:	17 FEB 1998	Kopi:
Ark.:	0616	
Saksnr.	98/1300 - 27	

Våre arkivundersøkelser viser at det ikke finnes kjente kulturminner fra forhistorisk eller nyere tid innenfor området som blir direkte berørt av veiutbyggingen.

Vi gjør oppmerksom på at det likevel kan være freda kulturminner i området både over og under markoverflaten. Det kan f.eks. være ulike typer fangstanlegg, kullgroper, jernvinneanlegg, boplasser eller gamle veifar som i de fleste tilfeller vil være synlige. Inngrep i marka vil videre kunne avdekke indikatorer på automatisk freda kulturminner under markoverflaten. De vanligste indikatorene i så måte er kullkonsentrasjoner og jernslag.

Dersom det først under arbeidet skulle fremkomme automatisk freda kulturminner, må arbeidet straks stanses i den utstrekning det kan berøre dltturminnet, og fylkeskonservator varsles, jfr. lov om kulturminner av 9. juni 1978 paragraf 8.2.

Med hilsen

Geir Helgen  
fylkeskonservator

  
Jørn Jensen  
kulturvernkonsulent

Kopi: Universitetet i Oslo, IAKN  
Riksantikvaren

Saksbehandler: Jørn Jensen  
Tlf. 32 80 86 69 (direkte innvalgsnr.)

ARKIV



BUSKERUD FYLKESKOMMUNE

3020 Drammen

Besøksadresse: Hauges gate 89

Telefon 32 80 85 00

KULTURADMINISTRASJONEN

Telefax 32 80 86 72

Nes kommune  
Skogoppsynet  
3540 Nesbyen

Vår dato: 13.04.96  
Deres dato: 1021/96 JJ/-  
Vår ref.: 1021/96 JJ/-  
Deres ref.:

**MELDING OM PLANLAGT SKOGSVEIBYGGING I NES KOMMUNE  
ENGBRETVEGEN**

INST. FOR ARKEOLOGI, KUNSTHISTORIE OG NUMISMATIKK	
Universitetet i Oslo	
Saksb.: JHL	Kopi:
17 FEB 1998	
Ark.: 0616	
Saksnr.: 98/1300-28	

Våre arkivundersøkelser viser at det ikke finnes kjente kulturminner fra forhistorisk eller nyere tid innenfor området som blir direkte berørt av veiutbyggingen.

Vi gjør oppmerksom på at det likevel kan være freda kulturminner i området både over og under markoverflaten. Det kan f.eks. være ulike typer fangstanlegg, kullgroper, jernvinneanlegg, boplasser eller gamle veifar som i de fleste tilfeller vil være synlige. Inngrep i marka vil videre kunne avdekke indikatorer på automatisk freda kulturminner under markoverflaten. De vanligste indikatorene i så måte er kullkonsentrasjoner og jernslag.

Dersom det først under arbeidet skulle fremkomme automatisk freda kulturminner, må arbeidet straks stanses i den utstrekning det kan berøre dltturminnet, og fylkeskonservator varsles, jfr. lov om kulturminner av 9. juni 1978 paragraf 8.2.

Med hilsen

Geir Helgen  
fylkeskonservator

  
Jørn Jensen  
kulturvernkonsulent

Kopi: Universitetet i Oslo, IAKN  
Riksantikvaren

Saksbehandler: Jørn Jensen  
Tlf. 32 80 86 69 (direkte innvalgsnr.)

ARKIV



BUSKERUD FYLKESKOMMUNE

3020 Drammen  
Besøksadresse: Hauges gate 89  
Telefon 32 80 85 00

KULTURADMINISTRASJONEN  
Telefax 32 80 86 72

Nes kommune  
Skogoppsynet  
3540 Nesbyen

Vår dato: 13.04.96  
Deres dato: 1020/96 JJ/-  
Vår ref.:  
Deres ref.:

MELDING OM PLANLAGT SKOGSVEIBYGGING I NES KOMMUNE  
TRAKTORVEG I RUDSBAKLIA

INST. FOR ARKEOLOGI, KONSTHISTORIE OG NUMISMATIKK	
Universitetet i Oslo	
Saksb.: JHL	Kopi: 17 FEB 1998
Ark.: 0616	
Saksnr.: 98/1300 - 29	

Våre arkivundersøkelser viser at det ikke finnes kjente kulturminner fra forhistorisk eller nyere tid innenfor området som blir direkte berørt av veiutbyggingen.

Vi gjør oppmerksom på at det likevel kan være freda kulturminner i området både over og under markoverflaten. Det kan f.eks. være ulike typer fangstanlegg, kullgroper, jernvinneanlegg, boplasser eller gamle veifar som i de fleste tilfeller vil være synlige. Inngrep i marka vil videre kunne avdekke indikatorer på automatisk freda kulturminner under markoverflaten. De vanligste indikatorene i så måte er kullkonsentrasjoner og jernslag.

Dersom det først under arbeidet skulle fremkomme automatisk freda kulturminner, må arbeidet straks stanses i den utstrekning det kan berøre dltturminnet, og fylkeskonservator varsles, jfr. lov om kulturminner av 9. juni 1978 paragraf 8.2.

Med hilsen

Geir Helgen  
fylkeskonservator

  
Jørn Jensen  
kulturvernkonsulent

Kopi: Universitetet i Oslo, IAKN  
Riksantikvaren

Saksbehandler: Jørn Jensen  
Tlf. 32 80 86 69 (direkte innvalgsnr.)



**BUSKERUD FYLKESKOMMUNE**

3020 Drammen  
Besøksadresse: Hauges gate 89  
Telefon 32 80 85 00

KULTURADMINISTRASJONEN  
Telefax 32 80 86 72

Nes kommune  
Skogoppsynet  
3540 Nesbyen

Vår dato: 21.05.96  
Vår ref.: 1719/96 JJ/-

Deres dato: 08.05.96  
Deres ref.:  
INSTITUTT FOR ARKEOLOGI, KUNSTHISTORIE OG NUMISMATIKK  
Universitetet i Oslo

Saksb.:	Kopi:
JHL	17 FEB 1998
Ark.:	0616
Saksnr.:	98/1300 - 30

**MELDING OM PLANLAGT SKOGSVEIBYGGING I NES KOMMUNE  
GEITSUNDLIVEGEN**

Våre arkivundersøkelser viser at det ikke finnes kjente kulturminner fra forhistorisk eller nyere tid innenfor området som blir direkte berørt av veiutbyggingen.

Vi gjør oppmerksom på at det likevel kan være freda kulturminner i området både over og under markoverflaten. Det kan f.eks. være ulike typer fangstanlegg, kullgroper, jernvinneanlegg, boplasser eller gamle veifar som i de fleste tilfeller vil være synlige. Inngrep i marka vil videre kunne avdekke indikatorer på automatisk freda kulturminner under markoverflaten. De vanligste indikatorene i så måte er kullkonsentrasjoner og jernslag.

Dersom det først under arbeidet skulle fremkomme automatisk freda kulturminner, må arbeidet straks stanses i den utstrekning det kan berøre dltturminnet, og fylkeskonservator varsles, jfr. lov om kulturminner av 9. juni 1978 paragraf 8.2.

Med hilsen

Geir Helgen  
fylkeskonservator

Jørn Jensen  
kulturvernkonsulent

Kopi: Universitetet i Oslo, IAKN  
Riksantikvaren

Saksbehandler: Jørn Jensen  
Tlf. 32 80 86 69 (direkte innvalgsnr.)