

INST. FOR ARKEOLOGI, KUNSTHISTORIE OG NUMISMATIKK		
Universitetet i Oslo		
Saksb.:	27 NOV 1997	Kopi:
Ark.:	0615-28	
Saksnr.:	978427	Dok. nr.:
		1



ARKIV

BUSKERUD FYLKESKOMMUNE

3020 Drammen
Besøksadresse: Hauges gate 89
Telefon 32 80 85 00

KULTURADMINISTRASJONEN
KULTURVERN

Telefaks 32808672

Vår dato 19.11.97
Vår ref. 97/160-5
(oppgis ved alle henv.)
Arkivkode: 650.714.

Deres ref. Deres dato:

Flå kommune
Teknisk etat
3532 FLÅ

RAPPORT ETTER ARKEOLOGISK BEFARING AV BRENNÅSEN - GULSVIKSETRA GBNR. 28/ 1, FLÅ KOMMUNE.

Ovennevnte områder er nå befart. Det ble ikke registrert automatisk fredete kulturminner innenfor Gulsvikseter hytteområde.

Innenfor **Brennåsen** hytteområde ble det registrert **2 kullgroper**. Se vedlagt kart, samt rapport og beskrivelse av registreringene. Kullgropene er anlagt umiddelbart øst for Fisketjerna, og er avmerket med rune-R på reguleringskartet for Brennåsen hytteområde.

Disse kullgropene og en 5 meter sone rundt deres synlige ytterkant er automatisk fredet jfr. kulturminneloven § 4 og 6 (se vedlagt skisse). Kulturminnene kommer i direkte konflikt med den planlagte adkomstveien til hyttetomt 12,13,14 m.fl. Vi ber om at planen blir endret slik at kulturminnet ikke blir berørt, og at det fredete kulturminnet legges ut som spesialområde i følge plan og bygningsloven § 25. I motsatt fall har fylkeskonservator innsigelse til planen.

Vi gjør oppmerksom på at det kan søkes om dispensasjon fra Lov om kulturminner. En slik søknad med begrunnelse skal sendes Buskerud fylkeskommune, kulturadministrasjonen, men stilles til Universitetet i Oslo, Institutt for arkeologi, kunsthistorie og numismatikk, Frederiksgt. 3, 0164 OSLO. Dersom en slik søknad blir innvilget, vil fredningen først bli opphevet etter en arkeologisk undersøkelse som må bekostes av tiltakshaver.

Dersom det under anleggsarbeid i området skulle dukke opp andre fredete kulturminner, må arbeidet straks stanses og fylkeskonservatoren varsles jfr. kulturminneloven § 8.2.

Til orientering legger vi ved spesifikasjon av regning for kulturminneregistrering i ovennevnte område. Faktura for innbetaling blir sendt fra regnskapsseksjonen snarest.

Med hilsen

Geir Helgen
fylkeskonservator

Trude Aga Brun
arkeolog

Vedlegg Kart med inntegning av fredete kulturminner
Registreringsrapport v/ G.E. Bardalen
Forklaring til 5-meters fredningszone
Spesifikasjon av regning

Kopi Riksantikvaren
Universitetets Oldsaksamling/ IAKN
Regionalutviklingsavdelingen/ her
Regnskapsseksjonen
Fylkesrevisor
Kari Wøien/ her

Saksbehandler: Trude Aga Brun (dir. tlf. 32808593)

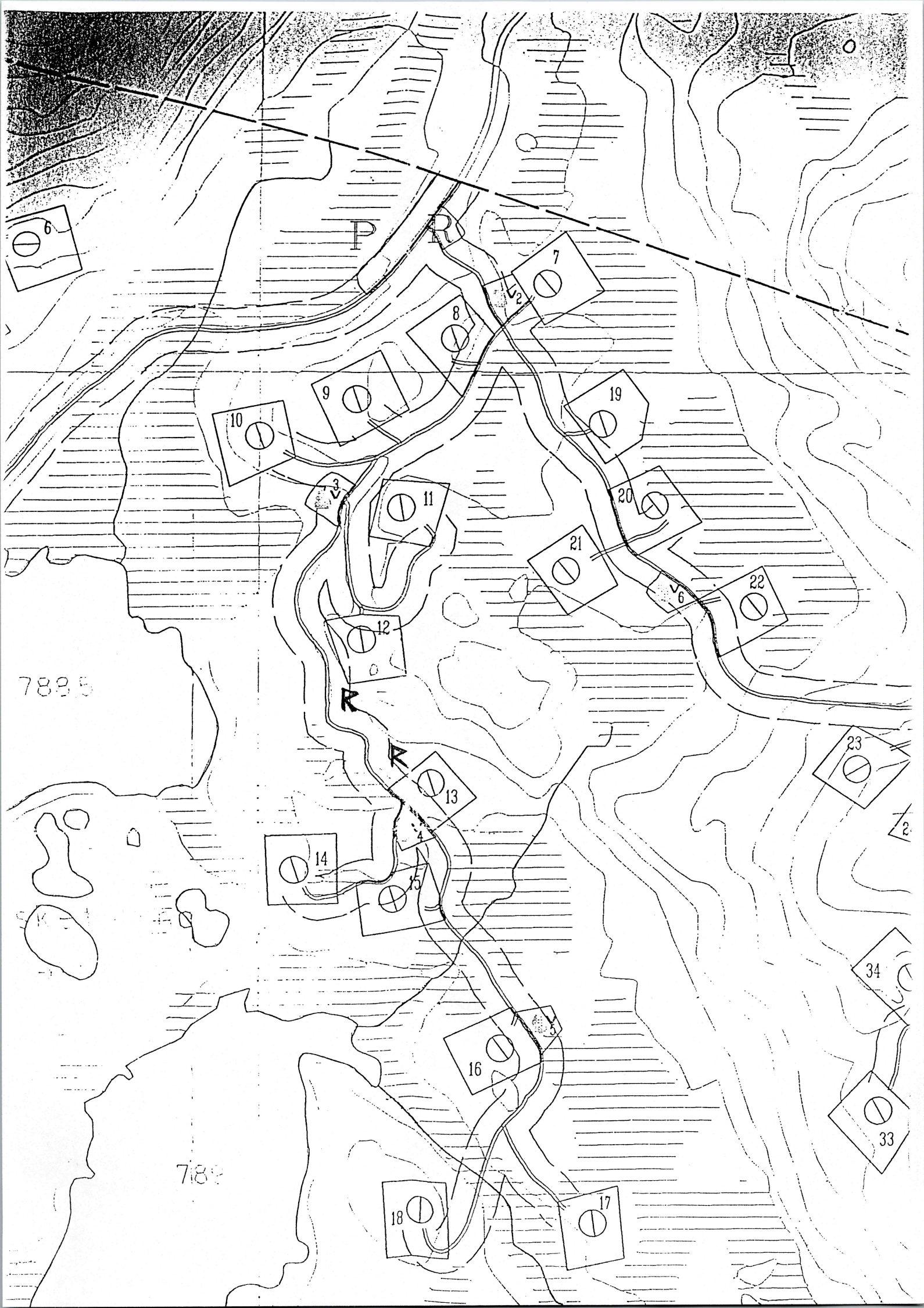

6

7

8

9

10

11

19

20

21

22

12

7825

13

23

14

15

34

16

33

789

18

17

RAPPORT

Forhold

ARKEOLOGISK REGISTRERING

Sak

FORSLAG TIL REGULERINGSPLAN FOR BRENNÅSEN -
GULSVIKSETRA HYTTEOMRÅDER GNR 28 BNR 1.

Kommune

FLÅ

Plansaken

Planen gjelder nybygging av hytter innenfor to separate områder: Det planlegges 34 hytter ved Brennåsen, og 15 hytter ved Gulsviksetra. I begge tilfeller tilkommer opparbeiding av adkomstveier og parkeringslommer, samt kilder for vannforsyning. Det er ikke planlagt elkraftforsyning.

Planområdet

Delområde **GULSVIKSETER HYTTEOMRÅDE** befinner seg nær høyfjellssonen (omlag 900-1000 moh), umiddelbart nord for Sauvallnatten, og om lag 1 km nordøst for Gulsviksetra. Her utgjør et større høydedrag selve planområdet. Et storslått oversyn gir her utsikt til store deler av 'Hallingdalføret'. Dette for planområdet sentrale og høyest befinnende areal, bryter opp gjennom tregrensen med et tilnærmet flatt, lyngkleddt platå med et flertall mindre myrdrag og 'myrputter', i tillegg til en og annen bergpanne stikkende frem i dagen. Planområdets nordvestre og lavestliggende del karakteriseres av et småkupert, tuet og lyngdekket skogsterreng, med en blanding av gran og bjerk.

Delområde **BRENNÅSEN HYTTEOMRÅDE** befinner seg i tilknytning til et mer skarpkantet høydedrag (Brennåsen) med et kupert og kollet skogsterreng, umiddelbart under tregrensen (800 moh). Her dominerer granen, med enkeltvise innslag av bjerk. Umiddelbart vest for denne bergformasjonen faller topografien av ned mot Fisketjerna; to tjern med mellomliggende 'myrputter', omgitt av store, flate myrsletter.

Registreringen

For begge tiltaksområder er registreringen foretatt til fots, og omfatter hele arealet innenfor planens begrensning.

Funn

Det ble ikke registrert automatisk fredete kulturminner innenfor GULSVIKSETER HYTTEOMRÅDE.

Innenfor BRENNÅSEN HYTTEOMRÅDE ble det registrert to automatisk fredete kulturminner.

Det ble her registrert to kullgroper, med en *samlet* beliggenhet umiddelbart øst for Fisketjerna - se registreringsoppgavene. Kulturminnene er avmerket med rune-R på reguleringsplankartet for Brennåsen hytteområde.

*Konflikt-
forhold*

Kulturminnene befinner seg i direkte konflikt med den planlagte adkomstveien frem til hyttetomtene 12, 13, 14 m.fl.

*Avbotende
Tiltak*

Både topografien i øst, myrområdene i vest, og det samlede antall hyttetomter, begrenser muligheten for store endringer i adkomstveiens løp. Det er imidlertid mulig å unngå konflikt, dersom adkomstveien ved hyttetomtene 11 og 12, rettes og forskyves noen meter mot vest. Samtidig bør tomteavgrensningen for hytte nr. 12 endres, eventuelt at tomten forskyves mot øst.

Drammen 12. november 1997

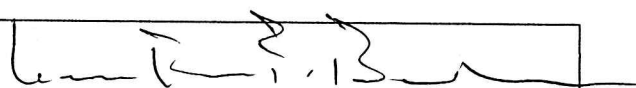

Geir Erik F. Bardalen

AUTOMATISK FREDETE KULTURMINNER

Fylke: Buskerud

Kommune: Flå

Regnr: 1

Gnr: 28 **Gård:** Gulsvik

Bnr: 1 **Bruk:**

Gnr: 0 **Gård:**

Bnr: 0 **Bruk:**

Flyfoto:

R-x-nr:

Lokalitet: Brennåsen

Øk-kart: BX 055-5-4

Hoh: 800

Fornminnets-art: Kullgrop

Ant: 2

Alder:

Fornminnets-art:

Ant: 0

Eieradresse:

Reg.ved: Geir Erik F. Bardalen

06.08.97

Terrengets art:

Kullgropene befinner seg i overgangen mellom et kupert og kollet skogsterreng, med i hovedsak granskog og en og annen bjerk, og et flatt og frodig myrområde med tjern og 'myrputter'.

Orienteringsoppgave:

Om lag 80 meter øst for østre bredd av nordre Fisketjerna, og om lag 175 meter sørøst for skogsvei mellom Krøderen/Gulsvik og Gulsviksetra.

Art/utstrekning:

Beskrivelse:

Tydlig kullgrop med en markert forsenkning, men kun svak antydning til voll. Innvendig diameter=2-2,5m. Dybde om lag 100cm. Kull påvises i gropas bunn og kanter.

Tradisjon:

Fotonr:

0

Litteratur:

5-meter sonen / spesialområde kultur (eks. kullgrop):

