



UNIVERSITETETS KULTURHISTORISKE MUSEER	
Universitetet i Oslo	
Saksb.	Kopi
JAH	27 OKT. 2000
Ark:	0615-20
Saksnr:	Dok.nr.:
0017521	7

Flå kommune  
3539 FLÅ

ARKIV

**Reguleringsplan for Veneli ved Tollefsrudseter, gnr 20 bnr 16, Flå kommune. Til utt. Kulturminneregistreringer utført.**

Ovennevnte planområde er befart, og det ble ikke funnet kulturminner fra forhistorisk eller nyere tid. Vi vil imidlertid gjøre oppmerksom på at dersom det under anleggsarbeidet skulle dukke opp fredete kulturminner, må arbeidet straks stanses og kulturavdelingen varsles jf. kulturminneloven § 8.2.

Det er brukt 15 arbeidstimer à kr 450,- i forbindelse med kulturminneregistrering av planen. Faktura for innbetaling på kr 6750,- blir sendt fra regnskapsseksjonen snarest.

Med hilsen

Sigurd Fjose e f  
seksjonsleder

Geir Helgen  
fylkeskonservator

Geir Noddeland Dyrnes  
saksbehandler, kultur

Vedlegg:

- 1 Øk- blad BV 056-5-4, M=1:5000
- 2 Reg.plankart, M=1:2000
- 3 Reg.plankart, M=1:2000

Kopi til:

Fylkesmannen i Buskerud Postboks 1604, 3007 DRAMMEN  
Fylkesrevisor Fylkeshuset, 3020 DRAMMEN

Kari Wøien, her

Kopi med vedlegg til:

Kulturavdelingen, her

Universitetet i Oslo UKM Pb 6762 St. Olavs plass, 0164 OSLO

POST ADRESSERES TIL AVDELINGEN - IKKE TIL ENKELTPERSONER

Postadresse  
BUSKERUD FYLKESKOMMUNE  
Fylkeshuset  
N-3020 Drammen

Besøksadresse  
Hauges gate 89  
E-postadresse

Telefon  
32 80 85 00

Telefaks  
32808676

Bankkonto  
2200 07 13523  
Foretaksregisteret  
NO 964 951 373

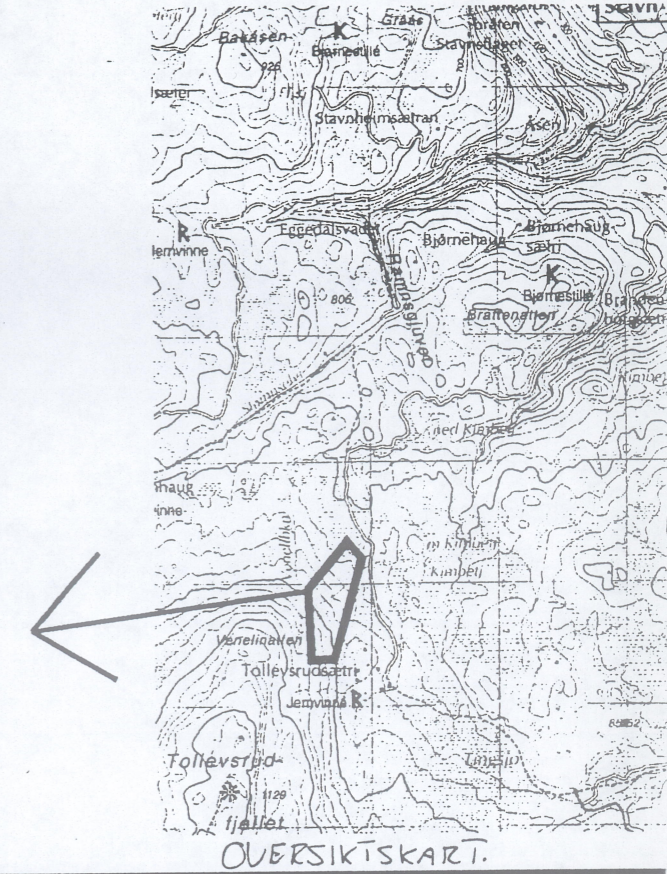

## TEGNFORKLARING PBL §25 REGULERINGSFORMÅL

1. BYGGEOMRÅDER (PBL §25 1. ledd nr.1)	STREKSYM
Fritidsboliger	---
Landbruksområder	---
Område for skogbruk	
Fellesområder	
Adkomstveg og parkering	
Ekvidistanse 5	
Kartmålestokk	

VED. 2 / 3

N →

**REGULERINGSPLAN FOR VENELI  
DEL AV GNR.20, BNR.16, FA K, BUSKERUD F.K  
MED TILHØRENDE REGULERINGSBESTEMMELSER**

**SAKSBEHANDLING I FLG. PLAN- OG BYGNINGSLOVEN**

Revisjon

Kommunestyrets vedtak

Y50 500

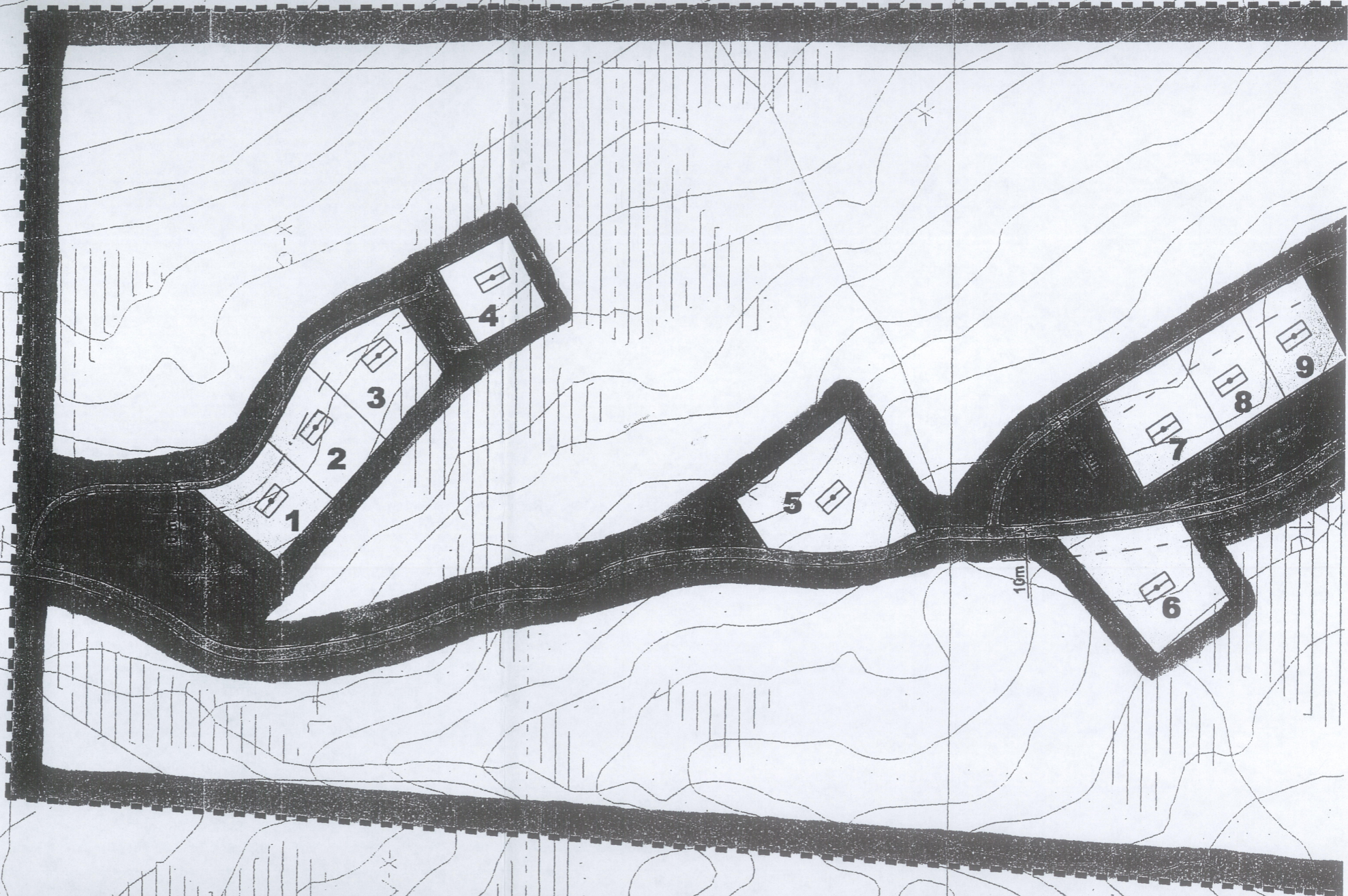

10m

VEB

M=

ECA

SEIZ

VENE

PEGL

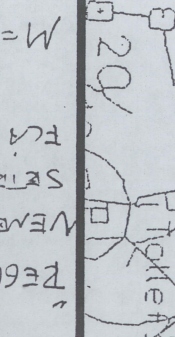

=BV

858

19

187

900

18

V-X

V-X

X-L

"REGULERINGSPÅN FOR VENEI LID TOLLEF  
6NR. 20/BNR. 16, FCA KOMMUNE." BUSKER  
ØK-BLAD: BV 056-5-4  
M = 1:5000

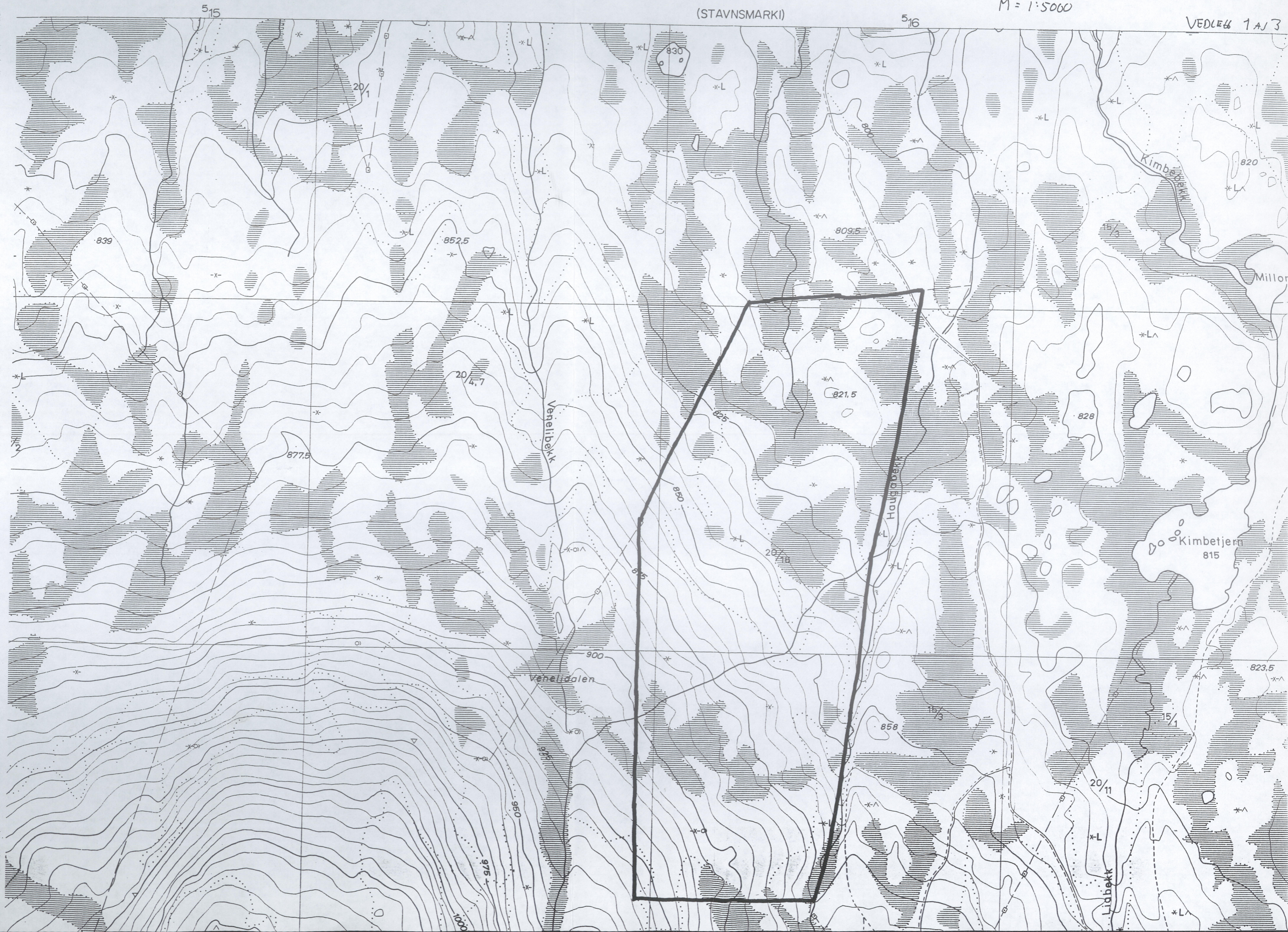



Flå kommune  
v/ Teknisk Etat

3539 FLÅ

ARKIV

KOPI

UNIVERSITETETS KULTURHISTORISKE MUSEER	
Universitetet i Oslo	
Saksb. L6U	Kopi 22 OKT. 2001
Ark.: 0615-20	
Saksnr. 00/17521	Dok.nr.: 2

## Reguleringsplan for Olauglia ved Tollefsrudseter , gnr 20 , bnr 1 i Flå kommune. Kulturminneregistrering utført.

Ovennevnte planområde er befart.

Det ble funnet en slagghaug. Slagghaugen viser at det her har vært drevet jernutvinning i jernalder/middelalder. Det ble ikke funnet noe kull eller slag i bakken omkring som kunne vise at selve jernvinneanlegget lå på samme sted. Erfaringsmessig er det alltid umiddelbar nærhet mellom en slag og selve jernvinneovnen. Det er tidligere registrert (Hallingdalsprosjektet, se vedlagte håndskrevne registreringsskjema) slag og kull noe lenger nordvest. Dette ligger i dag under og ved en hytte (gbnr. 20/67) som er plassert på stedet. Det er mulig den nå registrerte slagghaugen skal sees i forbindelse med den tidligere registreringen. Kulturavdelingen vurderer det derfor slik at på området mellom den siste registreringen (R-1) og hytta på gbnr. 20/67 ikke bør foretas ytterligere inngrep. Vi ber derfor om at dette området blir lagt ut som spesialområde bevaring, jmf. plan- og bygningsloven §25.6. Vi har skissert dette område med stiptet linje på kartet. Funnet av slagghaugen medfører at tomt nr.1 må flyttes. Tomten må ikke ligge nærmere enn **10 meter** fra slagghaugens ytterkant. Grunneier Kolbjørn Ødegård var selv med på befaringen, og har målt inn R-1 med GPS.

Vi gjør oppmerksom på at det kan søkes om dispensasjon fra lov om kulturminner. En slik søknad med begrunnelse skal sendes Buskerud fylkeskommune, kulturavdelingen, men stiles til Riksantikvaren, Postboks 8196 Dep, 0034 OSLO. Dersom en slik søknad blir innvilget, vil fredningen først bli opphevet etter en arkeologisk undersøkelse som må bekostes av tiltakshaver.

Dersom det under anleggsarbeid i området skulle dukke opp andre fredete kulturminner, må arbeidet straks stanses og kulturavdelingen varsles jf. kulturminneloven § 8.2.

Det er også viktig at endelig reguleringskart og reguleringsbestemmelser oversendes før disse er oppe til behandling i kommunen.

Faktura for innbetaling av kostnadene for registreringen blir sendt direkte til grunneier.

Med hilsen

Sigurd Fjose e f  
seksjonsleder

Lars Groseth  
arkeolog

POST ADRESSERES TIL AVDELINGEN - IKKE TIL ENKELTPERSONER

Vår dato  
11.10.2001

Vår referanse  
99/00421-62

---

Vedlegg:

- 1 3 registreringsskjema
- 2 ØK-kartkopi

Kopi til:

Kulturavdelingen, her

Kopi med vedlegg til:

Kolbjørn Ødegård

Universitetet i Oslo UKM

Stavn, 3532 Flå

Pb 6762 St. Olavs plass, 0164 OSLO ✓

---

---

## AUTOMATISK FREDETE KULTURMINNER

---

---

Fylke: Buskerud                      Kommune: Flå                      Regnr: 0

Gnr: 20                      Gård: Tollefsrudseter  
Bnr: 1                      Bruk: Ødegård  
Gnr: 0                      Gård:  
Bnr: 0                      Bruk:

Flyfoto:                      R-x-nr: R-1                      Lokaltet: Tollefsrudseter

Øk-kart: BV 56-5-4                      Hoh: 870

Fornminnets-art: jernvinne                      Ant: 1                      Alder: ja/ma

Fornminnets-art:                      Ant: 0

---

### Eieradresse:

Reg.ved: Lin C. Hobberstad                      04.10.01

### Terrengets art:

Ligger på åpen mark med mose/grss/lyng. Glissen granskog. Ligger nærme bekk. God utsikt til alle kanter.

### Orienteringsoppgave:

Ca 130m S/Ø for hovedhus ved gbnr 20/1. Ca 110m S/V for driftsbygningen på gbrnr. 20/2 og ca 210m øst for hus på gbrnr. 20/8.

### Art/utstrekning:

### Beskrivelse:

Slagghaug på ca 6x6 meter. Ligger under torv og er ikke synlig i dagen. Det er derfor vanskelig å avgrense omkretsen. Slaggen er renneslagg. Prøvestikk med jordbor viser ca 10 cm kull under 20-25 overjord, målt fra haugens antatte toppunkt.

Tradisjon:                      Fotonr: 0

Litteratur: Buskerud fylkeskommune,                      Pr.sj.nr:  
kulturavdelingen;  
Reguleringsplan for Aulaglia ved  
Tollefsrudseter, gbnr 20/1.  
Saksnr. 99/421-52

UTVALG I HALLINGDAL

NM 161433.5

.....T.H.....kommune,  
HALLINGDAL, Buskerud

F14 | FL

Fornminnets art:  
Slagg forekomst, ev rester  
av jansinne anlegg

beliggenhet: På toppen av en  
haug, i nærheten av belken  
med myrområder rundt

Gårdens brnr

registrator: Rour Sveum  
dato: 14/8-85  
kontrollert:

beskrivelse av fornminnet og nærmeste omgivelser: (evt fortsettelse på baksiden)

til disposisjon for senere

En relativt stor haug i nærheten av diabelbelken.  
Haugen er kalt Sinderhaugen, og informanten  
Oskar Tollefsrud sier, at da han var yngre lå slagg  
i dagen. Den gangen var det dyr på setene som  
beitet og trakk opp gommen. I dag må en  
lede for å finne noe. Området er grodd igjen  
av eiker og dvergbjørk. Rundt toppen av  
haugen er det mange grøper, som kan være  
etter jernutvinningen. Jeg konsentrerte meg om  
en grop hvor jeg tok litt og fant en slagg  
klump.

SAMME SOM 25

evt skisse/foto

1. Har fornminnet/stedet omkring noe spesielt navn?  
Sølvolden heter Tollefsrud setra, og haugen heter fra  
gammelt Sinderhaugen, men jeg tror det bare er  
informanten som vet det idag.

2. Har fornminnet blitt omtalt i muntlig/nedskrevet tradisjon?

3. Hvem kan påvise stedet og evt gi nærmere opplysninger?

Undertegete kan påvise stedet, i tillegg inform  
Oskar Tollefsrud, men han er dårlig til bevis.



Fornminner i Hallingdal

M 711-1715 IV Fla° - 160 - 933

PK. BV-056-5-4

Fla°  
.....kommune,  
HALLINGDAL, Buskerud

F 25

fornminnets art:

Blagg-fernvirvne

beliggenhet:  
Vest for Hallingdalselven  
Tollefsrud søkrene  
H.o.h. ca 875 m

Gårdnr brnr  
20 1. (20/67)

registrator: Svein Aasen  
dato: 21-09-1988  
kontrollert:

beskrivelse av fornminnet og nærmeste omgivelser: (evt fortsettelse på baksiden)

Slagg funnet i en liten slig, vest og nord for  
Lialvikk på en slette hving (Kaldt Sinderhången)  
På en høydefant 20/67, ikke bebygd i dag.

til disposisjon for senere

SE F 14.

På samme fond en kullgrøp. Se F 14

skisse/foto

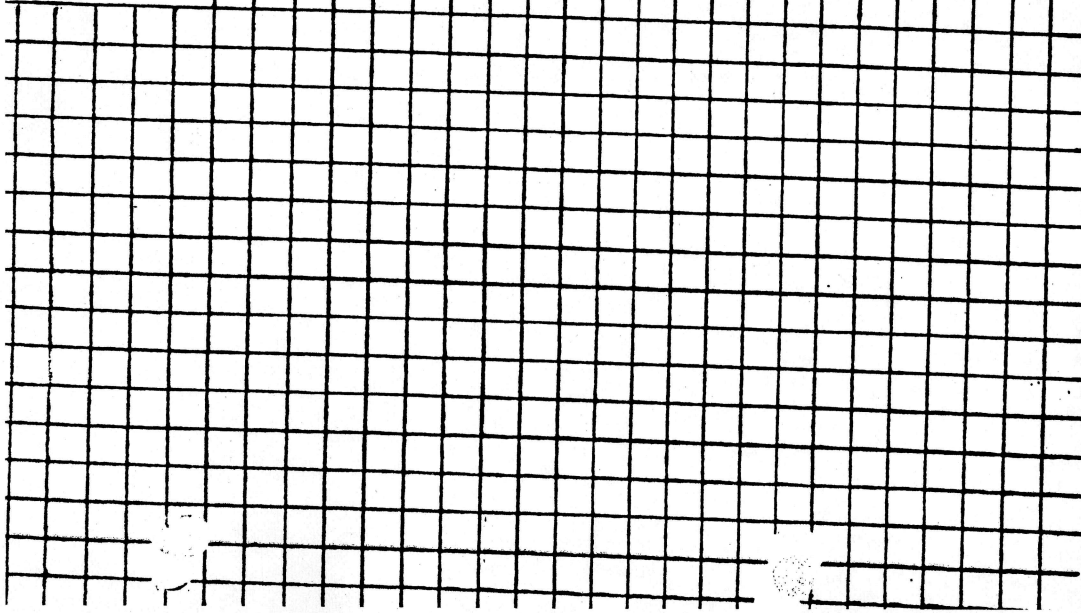

1. Har fornminnet/stedet omkring noe spesielt navn?

Sinderhången

2. Har fornminnet blitt omtalt i muntlig/nedskrevet tradisjon?

8

3. Hvem kan påvise stedet og evt gi nærmere opplysninger?

Oskar Tollefsrud og Svein Aasen

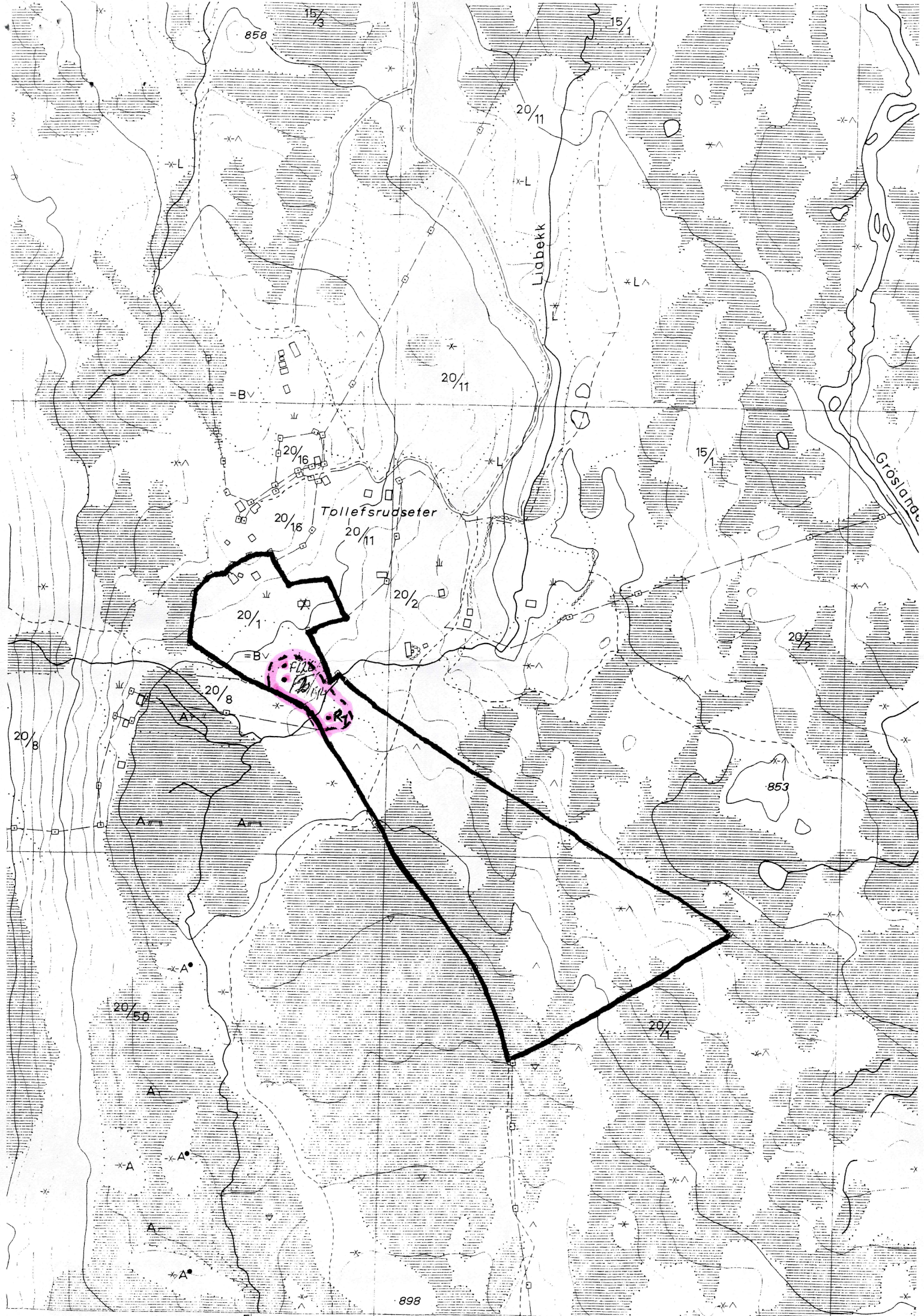

858 15/3

15/1

20/11

Liabekk

20/11

Tollefsrudseter

15/1

Gröslane

20/1

20/11

20/2

20/8

20/2

853

20/50

20/1

898

54