



Flå kommune

3539 FLÅ

ARKIV KOP

UNIVERSITETETS KULTURHISTORISKE MUSEER	
Universitetet i Oslo	
Saksb. L6U	Kopi - 9 AUG. 2001
Ark.: 0615-18	
Saksnr. 018938	Dok.nr.: 1

Forslag til reguleringsplan for del av eiendommen gnr 18 , bnr 2 , Flatvollen og Trøgaset, Flå kommune. Kulturminneregistrering utført

Ovennevnte planområde er nå befart. Det ble funnet ett automatisk fredet kulturminne (kullgrop) og 2 kulturminner fra nyere tid.

Kullgropen er avmerket med R1 på vedlagte kart og beskrevet i vedlagte registreringskjema. Gropen har en diameter på ca. 1 meter, i tillegg kommer en sikringszone på 5 meter, jmf. kulturminneloven §6. Vi ber om at kullgropen blir målt inn og lagt inn som spesialområde bevaring i reguleringsplanen med avmerking på kartet, jmf. plan- og bygningsloven §25.6. Dersom man ønsker dispensasjon fra kulturminneloven med påfølgende arkeologisk utgravning av kullgropen, ber vi om snarlig tilbakemelding.

De to andre kulturminnene er avmerket med X1 og X2, en rydningsrøys og en mulig hustuft eller en rydningsrøys. Disse synes heller ikke å komme i konflikt med tiltaket, og vi anbefaler at disse blir bevart.

Det er brukt 22,5 arbeidstimer á kr. 465,- i forbindelse med kulturminneregistrering av planen. Faktura for innbetaling på kr 10 463,- blir sendt fra regnskapsseksjonen snarest.

Med hilsen

702 Sigurd Fjose e f
seksjonsleder

Lars Groseth
arkeolog

Vedlegg:

1 3 registreringsskjema med kart

Kopi til:

Fylkesrevisor, her
Kulturavdelingen, her
Magne Nilsen, her
Kopi med vedlegg til:

Universitetet i Oslo UKM Pb 6762 St. Olavs plass, 0164 OSLO
Øystein Landsgård 3630 RØDBERG

POST ADRESSERES TIL AVDELINGEN - IKKE TIL ENKELTPERSONER

Postadresse
BUSKERUD FYLKESKOMMUNE
Fylkeshuset
N-3020 Drammen

Besøksadresse
Hauges gate 89
E-postadresse
Postmottak@bfk.no

Telefon
32 80 85 00

Telefaks
32808676

Bankkonto
2200.07.13523
Foretaksregisteret
NO 964 951 373

AUTOMATISK FREDETE KULTURMINNER

Fylke: Buskerud Kommune: Flå Regnr: 0

Gnr: 18 Gård: Flatvollen

Bnr: 2 Bruk:

Gnr: 0 Gård:

Bnr: 0 Bruk:

Flyfoto: R-x-nr: R1 Lokalitet:

Øk-kart: BU 056-5-4 Hoh: 900

Fornminnets-art: Kullgrop Ant: 1 Alder: ja/ma

Fornminnets-art: Ant: 0

Eieradresse:

Reg.ved: Lin C. Hobberstad 01.08.01

Terrengets art:

Flatt, åpent terreng, rett ved sætervoll. Glissen blandingskog, rett ved elv.

Orienteringsoppgave:

Kullgropa ligger ca 35 m S/Ø for hovedbygningen på Flatvollen og ca 35 m S/Ø for der fylkesveg 211 og stor bekk møtes.

Art/utstrekning:

Beskrivelse:

Sirkulær kullgrop uten voll. Gropa måler ca 1m i diameter og en dybde på 0,6m. Prøvestikk med jordbor viser ca 20 cm kull i bunn.

Tradisjon:

Fotonr: 0

Litteratur: Buskerud fylkeskommune,
Regionalavdelingen.
Reguleringsplan for del av gbnr
8/2 ved Flatvollen og Trøgaset.
Saksnr. 99/421-42. Regnr. R1.

Pr.sj.nr:

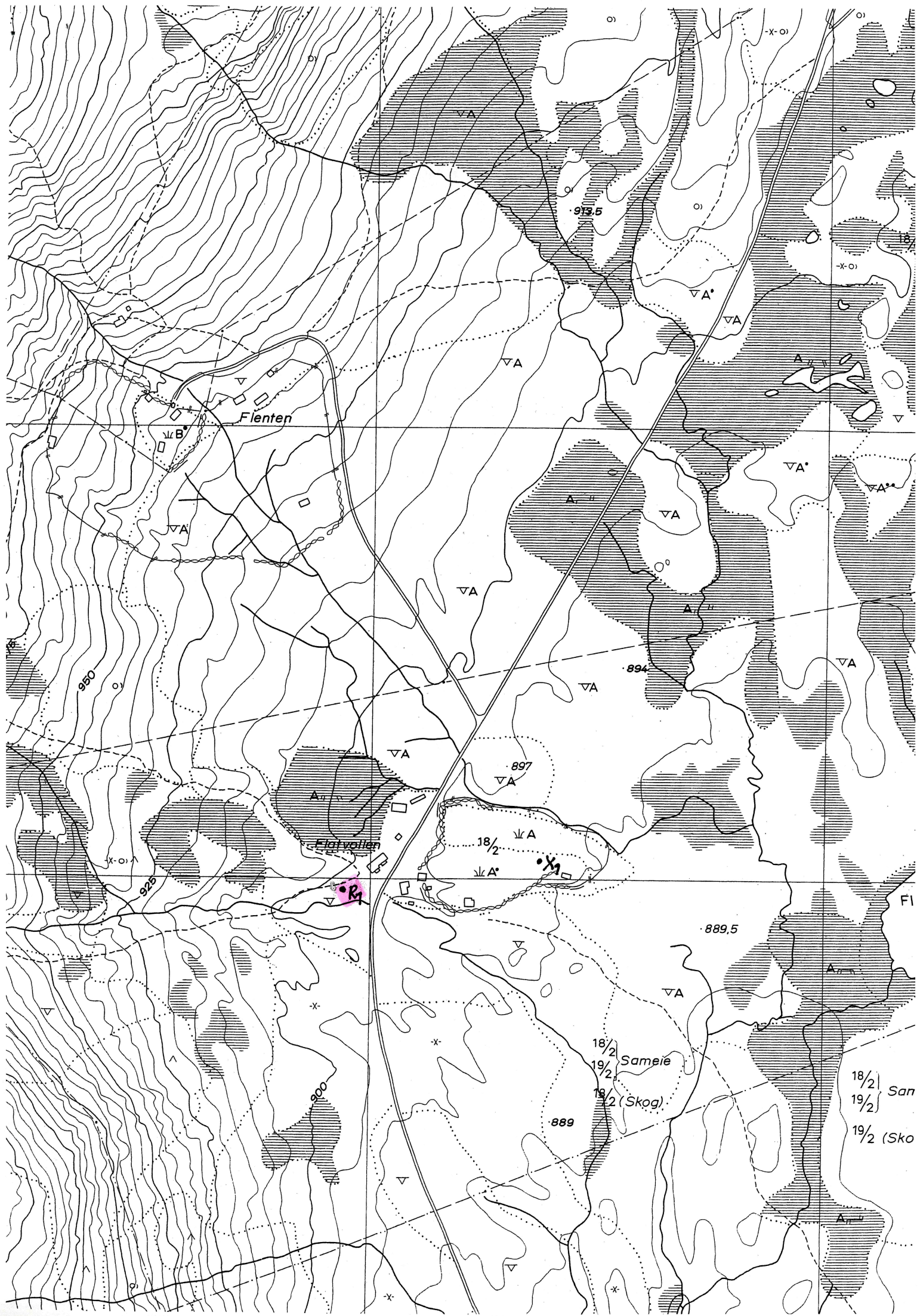

Flenten

Flotvollan

Sameie

Skog

18/2 San
19/2 }
19/2 (Sko

AUTOMATISK FREDETE KULTURMINNER

Fylke: Buskerud Kommune: Flå Regnr: 0

Gnr: 18 Gård: Flatvollen

Bnr: 2 Bruk:

Gnr: 0 Gård:

Bnr: 0 Bruk:

Flyfoto: R-x-nr: X1 Lokalitet:

Øk-kart: BU 056-5-4 Hoh: 890

Fornminnets-art: Rydningsrøys Ant: 1 Alder: NT

Fornminnets-art: Ant: 0

Eieradresse:

Reg.ved: Lin C. Hobberstad 01.08.01

Terrengets art:

Flatt åpent terreng, rett ved sætervoll, noe gran. Utsikt til skiheisen i S/Ø.

Orienteringsoppgave:

Rydningsrøysa ligger ca 20 m vest for østligste bygning på Flatvollen og ca 180 m øst for der fylkesveg 211 og stor bekk møtes.

Art/utstrekning:

Beskrivelse:

Rydningsrøys med store steiner på ca 20-40 cm. Ca 5 m Avlang røys i Ø/V retning. Bredde 1 m og høye 0,5. Lengst i øst, tilnærmet sirkulær røys på ca 1,5 meter i diameter og en høyde på ca 0,4 m.

Tradisjon: Fotonr: 0

Litteratur: Buskerud fylkeskommune, Pr.sj.nr:
Regionalavdelingen.
Reguleringsplan for del av gbnr
8/2 ved Flatvollen og Trøgaset.
Saksnr. 99/421-42. Regnr. X1.

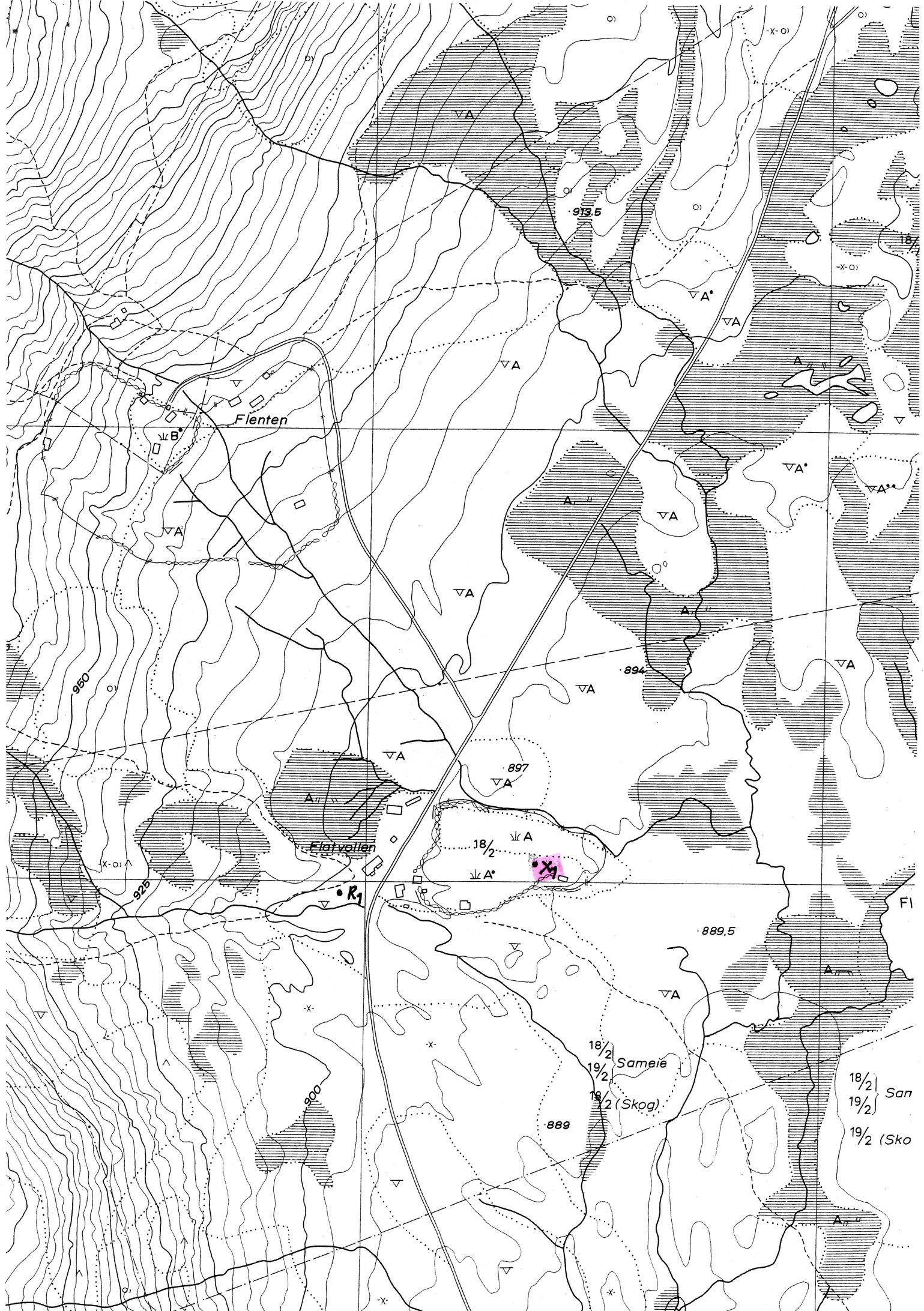

Flenten

Flatvollan

Sameie

(Skog)

San

(Sko

950

925

900

913.5

894

897

889.5

889

∇A

∇A'

∇A

∇A'

∇A*

∇A

∇A

∇A

∇A

∇A

18 1/2 ∇A

∇A'

∇A

∇A

∇A

R₁

Fl

AUTOMATISK FREDETE KULTURMINNER

Fylke: Buskerud Kommune: Flå Regnr: 0

Gnr: 18 Gård: Trøgaset

Bnr: 48 Bruk:

Gnr: 0 Gård:

Bnr: 0 Bruk:

Flyfoto: R-x-nr: X2 Lokalitet:

Øk-kart: BU 056-5-2 Hoh: 895

Fornminnets-art: Rødningsrøys Ant: 0 Alder: NT

Fornminnets-art: Ant: 0

Eieradresse:

Reg.ved: Lin C. Hobberstad 01.08.01

Terrengets art:

Åpen mark i Ø/V hellende terreng. Høyt gress. Granskog i V/S/Ø.

Orienteringsoppgave:

Rødningsrøysa ligger ca 10 m øst for hus, ca 365 m N/V for der Fylkesveg 211 og stor bekk møtes.

Art/utstrekning:

Beskrivelse:

Rødningsrøys, muligens hustuft. Ø/V liggende røys måler en lengde på ca 8 m, en bredde på ca 1 m og en høyde på ca 0,8 m. N/S-liggende røys måler en lengde på ca 4 m, bredde ca 3 m og en høyde på ca 1 m.

Tradisjon: Fotonr: 0

Litteratur: Buskerud fylkeskommune, Pr.sj.nr:
Regionalavdelingen.
Reguleringsplan for del av gbnr
8/2 ved Flatvollen og Trøgaset.
Saksnr 99/421-42. Regnr: X2.

