



**BUSKERUD
FYLKESKOMMUNE**
Utviklingsavdelingen

Vår saksbehandler
Else Høyer Tangen, tlf 32 80 86 62

Vår dato
11.10.2004

Deres dato
18.05.2004

Vår referanse
03/03322-12
713.

Deres referanse

1 av 1

Steinar Steinarsson jr

3539 FLÅ

ARKIV

UNIVERSITETETS KULTURHISTORISKE MUSEER Universitetet i Oslo		
Saksb.	18 OKT. 2004	Kopi
Ark.	0615-11	
Saksnr.	04/10647	Dok.nr.: 1

Hangen seter - gnr 11 bnr 12 - Flå kommune - Rapport fra kulturminneregistreringer

Ovennevnte planområde er nå arkeologisk registrert. Det ble ikke funnet automatisk fredete kulturminner. Vi har derfor ingen merknader til planen.

Vi minner likevel om at dersom det framkommer automatisk fredete kulturminner i forbindelse med anleggsarbeid eller annen virksomhet i planområdet, må arbeidet straks stanses og utviklingsavdelingen i fylkeskommunen varsles, jmf. kulturminneloven §8, 2.

I forbindelse med registreringen ble det totalt brukt 6,5 arbeidstimer, hvorav 2 timer til etterarbeid. Faktura på til sammen kr 3.510,- (6,5 timer a kr 540,-) vil bli sendt fra regnskapsseksjonen snarest.

Med hilsen

Åse Klundelien e f
fylkeskultursjef

Inger Liv Gøytill Lund
kulturvernleder

Vedlegg:

1 Arkeologisk rapport med kart

Kopi til:

Buskerud kommunerevisjon Postboks 4197, 3005 DRAMMEN
Flå kommune 3539 FLÅ

Fylkesmannen i Buskerud Postboks 1604, 3007 DRAMMEN

Kopi med vedlegg til:

Universitetet i Oslo UKM Pb 6762 St. Olavs plass, 0164 OSLO

Magne Nilsen Utviklingsavdelingen

POST ADRESSERES TIL AVDELINGEN - IKKE TIL ENKELTPERSONER

Postadresse
BUSKERUD FYLKESKOMMUNE
Fylkeshuset
N-3020 Drammen

Besøksadresse
Hauges gate 89
E-postadresse
Postmottak@bfk.no

Telefon
32 80 85 00

Telefaks
32808676

Bankkonto
2200.07.13523
Foretaksregisteret
NO 964 951 373

RAPPORT FRA KULTURMINNEREGISTRERING

Fylke	Buskerud
Kommune	Flå
Gnr/Bnr, Navn	11/12 Hangen seter
Saksnr	03/03322-3 714
Gjelder	Arkeologisk registrering i forbindelse med fradeling av hyttetomter i et område ved Hangen seter
Kartreferanse	M-711-kart: 1715 IV Flå ØK-kart: BW 058-5-2 og BX 058-5-1
Utført dato	08.07.04
Utført av	Mariann Hopen, Buskerud fylkeskommune, Utviklingsavdelingen
Vedlegg	Utsnitt av M-711-kart Utsnitt av ØK-kart

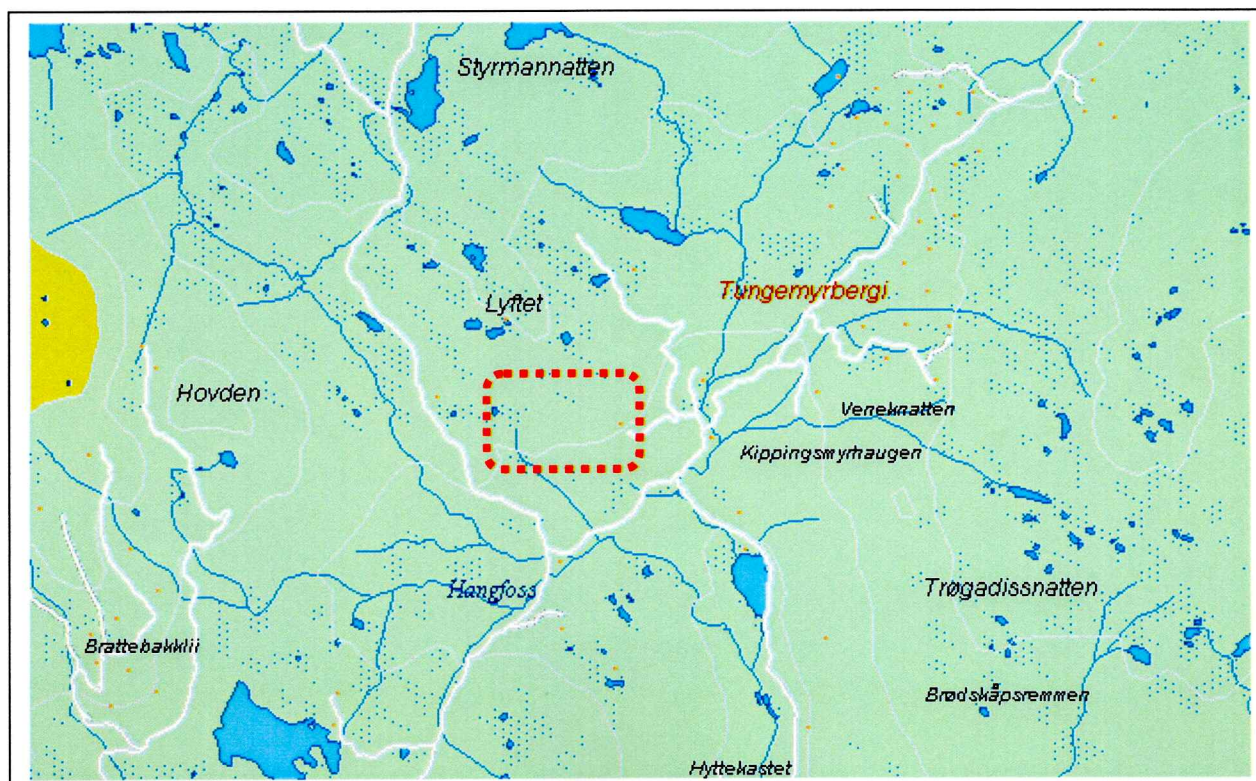

Formål og bakgrunn for undersøkelse

I forbindelse med fradeling av hyttetomter ved Hangen seter ble det foretatt en arkeologisk registrering av planområdet. Formålet med befaringen var å undersøke om det eksisterer automatisk fredede kulturminner på stedet. Stedet for registreringa er markert med rødt på kartet over, nøyaktig plangrense framgår av vedlagt ØK-kart.

Tidsbruk og bemanning

Registreringen ble foretatt 08.07.04 av Mariann Hopen. Det ble brukt 1 time til forarbeid, 3,5 timer i felt inkludert kjøring og 2 timer til etterarbeid. Til sammen 6,5 timer. Med på befaringa var også Steinar Steinarsson jr.

Tidligere arkeologiske registreringer

Det er ikke tidligere registrert automatisk fredede kulturminner i området.

Topografi

Området ligger ca. 675-750 moh, og strekker seg ca. 400 m nordvestover fra Hangen seter. Terrenget skrår hovedsakelig ned mot nordøst og inneholder en del små koller med fuktige områder innmellom. Nederste del består av myr med spredt blandingsskog, lenger opp i bakken blir det brattere og tørrere. Området inneholder også hogstfelt. Innafor området er det flere hytter og en vei går inn i området fra sør.

Registreringer/observasjoner

Området ble befart visuelt og det ble stukket med jordbor. Det ble ikke funnet noen automatisk fredete kulturminner på stedet.

Drammen 26.09.04

Mariann Hopen

FLÅ 1715 IV

BUSKERUD FYLKE

FLÅ

21

22

25' 23

24

26

27

30'

28

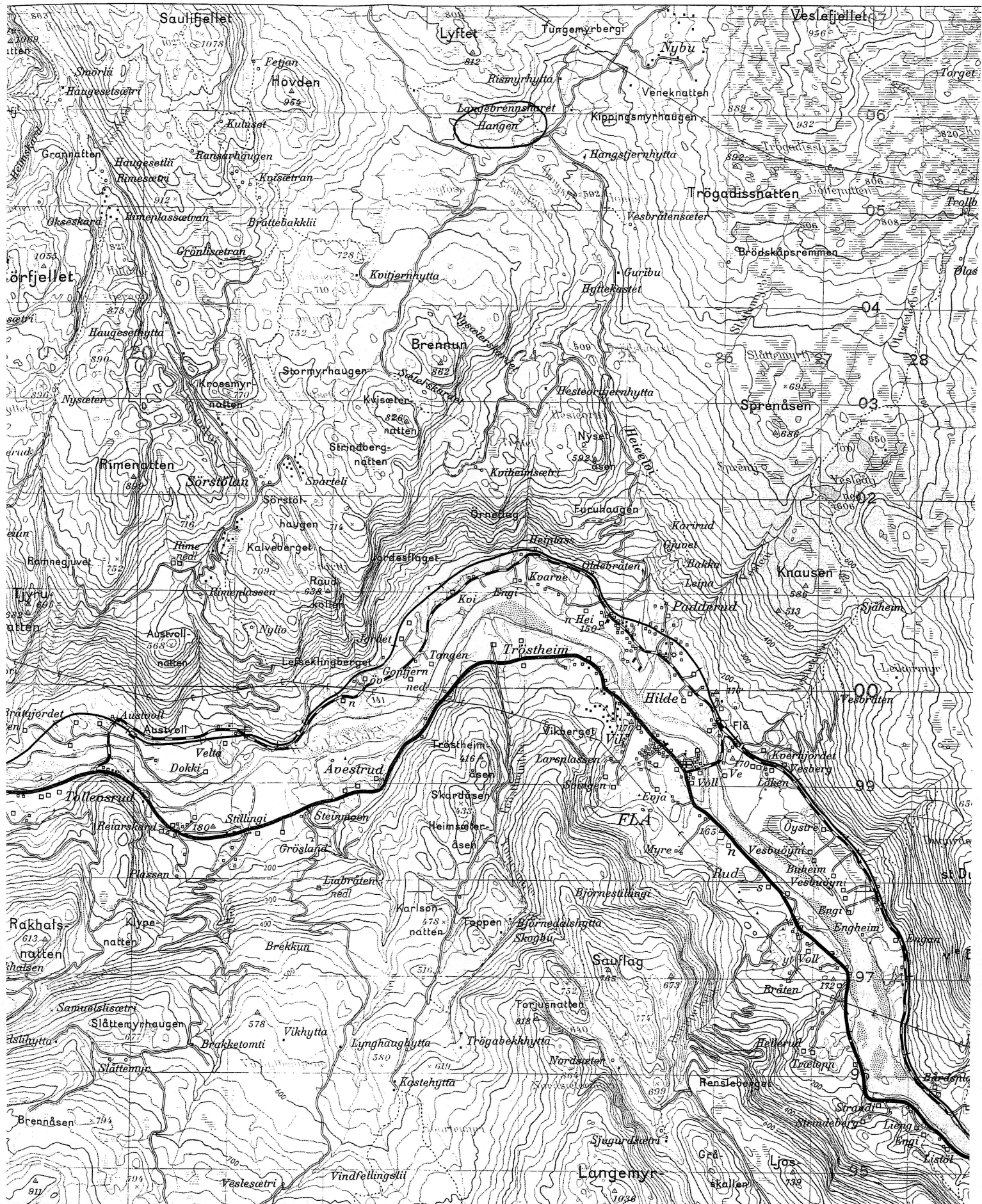

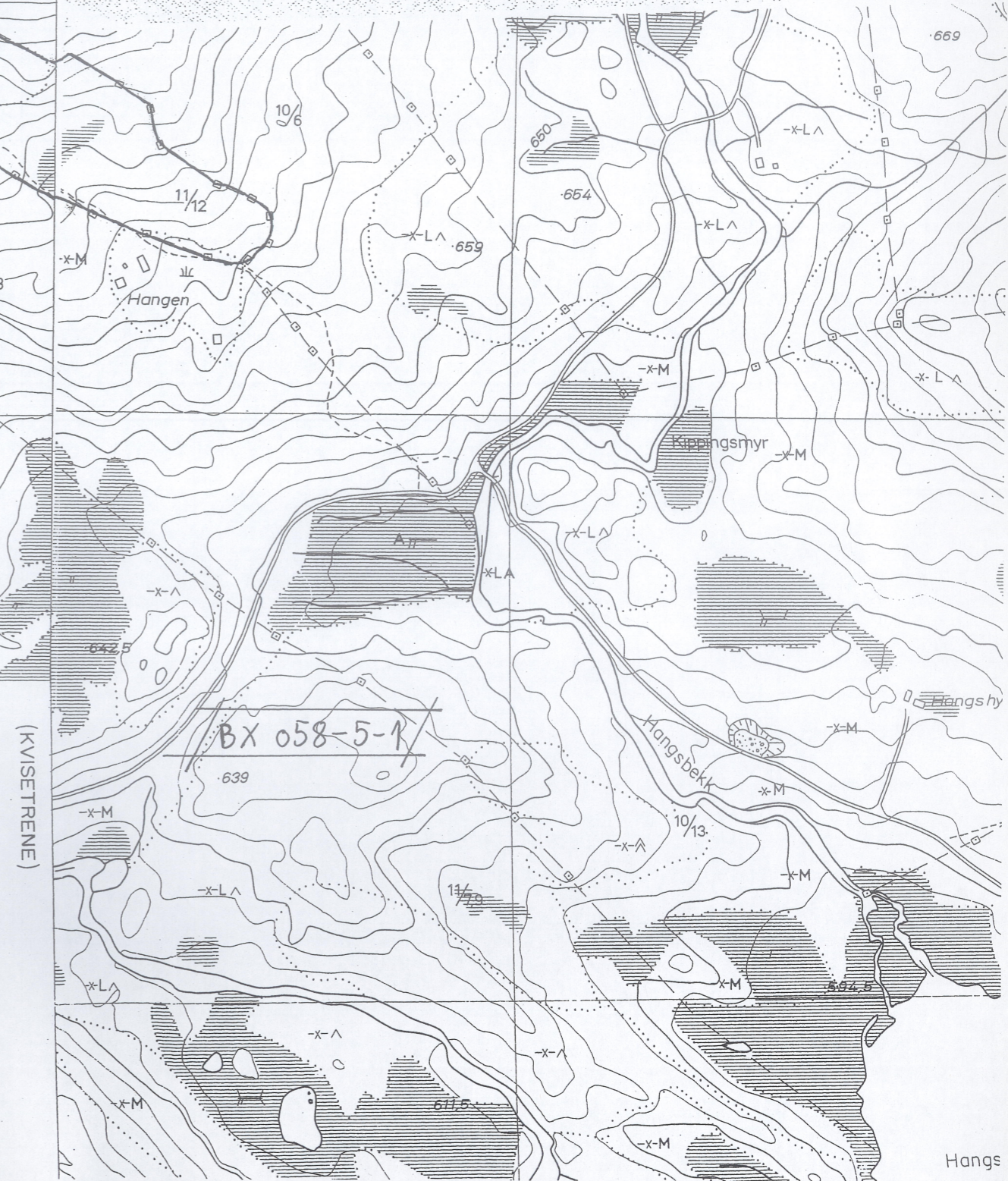
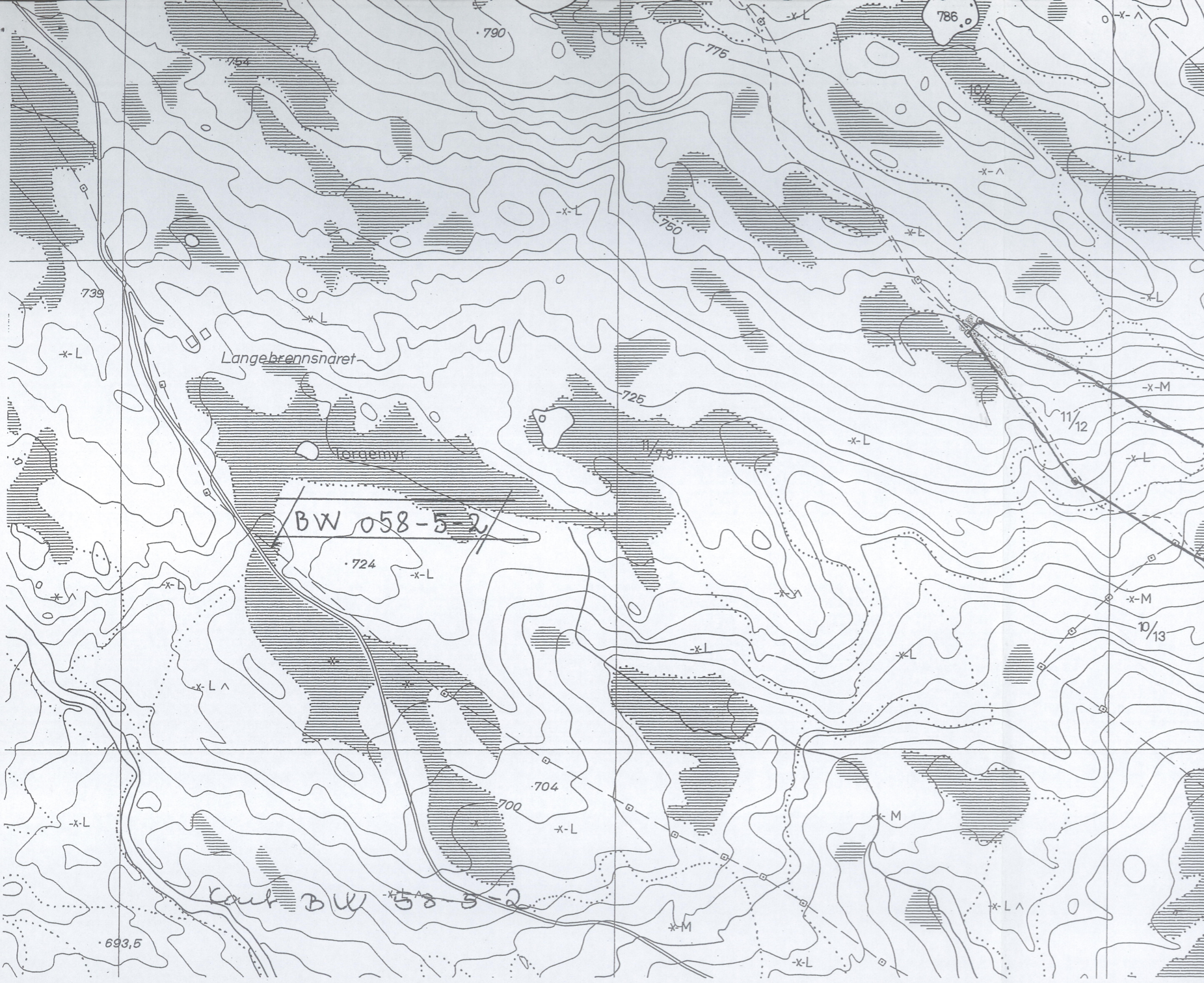

(KVISETRENE)