



Flå kommune

3539 FLÅ

ARKIV

UNIVERSITETETS KULTURHISTORISKE MUSEER Universitetet i Oslo	
Saksb.	Kopi
14 NOV. 2003	
Ark:	0615-10
Saksnr:	03/11606
Doknr:	1

Kulturminneregistrering i forbindelse med reguleringsplan for Veneliskogen , gbnr 10 / 10 , Flå kommune

Ovennevnte planområde er nå befart.

I planområdet ble det registrert ett automatisk fredet kulturminne, en kullgrop. Denne er gitt benevnelsen R1, og er merket av på vedlagte kart. Kullgropen ble ved registrering merket med plastbånd.

Den registrerte kullgropen synes ikke å være i direkte konflikt med reguleringsplanen. Den ligger nær eksisterende hytter, men på forsvarlig avstand fra planlagte nybygg og veier. Fylkeskommunen er av den oppfatning at kulturminnet kan sikres på en faglig forsvarlig måte dersom det tas hensyn til følgende:

Kullgropen har en lovfestet sikringssone på 5 meter fra synlig ytterkant (kullgropens voll). Med kullgropens ytre mål på ca 7 meter vil dette tilsi en sikringssone på 17 meter i diameter.

Kullgropen må avmerkes på plankartet med egen farge og gis nummer på kartet (R1). På vedlagte registreringsskjema og i rapporten er det oppgitt UTM-koordinater, målt inn med GPS.

Følgende tekst må innarbeides i reguleringsbestemmelsene:

"Kullgroper er automatisk fredete kulturminner. Det må ikke gjøres noen form for fysiske inngrep, tildekking eller gjenfylling av kullgropene eller deres sikringssoner.

Dersom det ved anleggsarbeid eller annen virksomhet i planområdet fremkommer ytterligere automatisk fredete kulturminner, må arbeidet straks stanses og fylkeskommunen varsles, jfr. kulturminneloven § 8.2"

I registreringsrapporten nevnes det at kullgropen er skadet i østre hjørne, og at dette mest sannsynlig skyldes hogst da kullgropen ligger i et hogstfelt. Tunge maskiner og rotvelt kan gjøre stor skade på slike kulturminner. Det er derfor nødvendig at kullgropen og sikringssonen rundt den ikke blir utsatt for slik drift i framtiden. Da kullgropen ligger i utkanten av dette hogstfeltet burde ikke dette by på noe problem.

Videre må fylkeskommunen få oversendt revidert plankart og bestemmelser før endelig vedtak i kommunen.

POST ADRESSERES TIL AVDELINGEN - IKKE TIL ENKELTPERSONER

Postadresse
BUSKERUD FYLKESKOMMUNE
Fylkeshuset
N-3020 Drammen

Besøksadresse
Hauges gate 89
E-postadresse
Postmottak@bfk.no

Telefon
32 80 85 00

Telefaks
32808676

Bankkonto
2200 07 13523
Foretaksregisteret
NO 964 951 373

Vår dato
06.11.2003Vår referanse
03/02483-5

Det er brukt i alt 19 arbeidstimer à kr 540,- i forbindelse med kulturminneregistreringen av planen. Dette inkluderer forarbeid, etterarbeid og reise. Faktura for innbetaling på kr 10 260,- vil bli sendt fra regnskapsseksjonen snarest.

Med hilsen

Åse Klundelien e f
fylkeskultursjef

Inger Liv Gøytal Lund
kulturvernleder

Vedlegg:

- 1 Oversiktskart. M-711. M=50 000 (1 blad)
- 2 Utsnitt av reguleringsplankart (2 blad)
- 3 1 registreringsskjema (1 blad)
- 4 Registreringsrapport (2 blad)

Kopi til:

Buskerud Kommunerevisjon IKS Postboks 4197, 3005 DRAMMEN

Fylkesmannen i Buskerud Postboks 1604, 3007 DRAMMEN

Magne Nilsen, her

Kopi med vedlegg til:

Universitetet i Oslo UKM Pb 6762 St. Olavs plass, 0164 OSLO

RAPPORT FRA ARKEOLOGISK REGISTRERING

Fylke	Buskerud
Kommune	Flå
Gnr/Bnr, Navn	10/10, Veneliskogen
Saksnr.	03/02483-3
Gjelder	Arkeologisk registrering i forbindelse med oppstart av reguleringsplan
Kartreferanse	BX 58-5-1
Utført dato	16.10. og 17.10.2003
Utført av	Marit Wold og Kjell E Sønsterud, Buskerud fylkeskommune, Utviklingsavdelingen
Vedlegg	Utsnitt av M-711 kart Utsnitt av reguleringsplankart 1 registreringsskjema

Formål og bakgrunn for undersøkelsen

I forbindelse med oppstart av reguleringsplan ble det torsdag 16.10 og fredag 17.10.2003 foretatt en arkeologisk registrering av planområdet. Formålet med denne registreringen var å avklare og påvise forholdet til automatisk fredete kulturminner.

Bemanning og tidsbruk

Undersøkelsen ble utført av Marit Wold og Kjell E Sønsterud. Med reise ble det brukt 18 timer til feltundersøkelsen, og 1 time til etterarbeid. Til sammen 19 timer.

Topografiske forhold

Knausete og ulendt terreng, med mye berg i dagen. Blandingsskog med mest gran, noe bjørk og enkelte furutrær. Undervegetasjon med lyng og mose. Flere myrområder og tjern lengst øst i området. Hele undersøkelsesområdet skråner ned mot vest.

Tidligere arkeologiske registreringer

Det er ikke registrert automatisk fredete kulturminner innenfor eller i nærheten av planområdet tidligere.

Registreringer/observasjoner

Det ble i løpet av undersøkelsen registrert en kullgrop nær de eksisterende hyttene; R1.

R1:

En noe utydelig og rektangulær kullgrop.

Kull ble påvist i bunnen.

Er skadet i østre hjørne, mest sannsynlig pga hogstdrift.

Ligger i hogstfelt. Anlagt på fjellgrunn.

Orientering: Ligger oppe på en høyde, omtrent 100 m nord for vei som går gjennom hyttefeltet, og 70 m nord for nærmeste hytte. Har også to hytter øst for seg. Tett granskog i øst.

GPS punkt: 32V 0525169, UTM 6706555.

Ytre mål øst-vest: 6,9 m

Ytre mål nord-sør: 5,6 m

Indre mål øst-vest: 4,7 m

Indre mål nord-sør: 3,7

Dybde: 50-60 cm.

Utover dette ble det ikke gjort flere observasjoner eller registreringer.

Drammen 04.11.03

Marit Wold

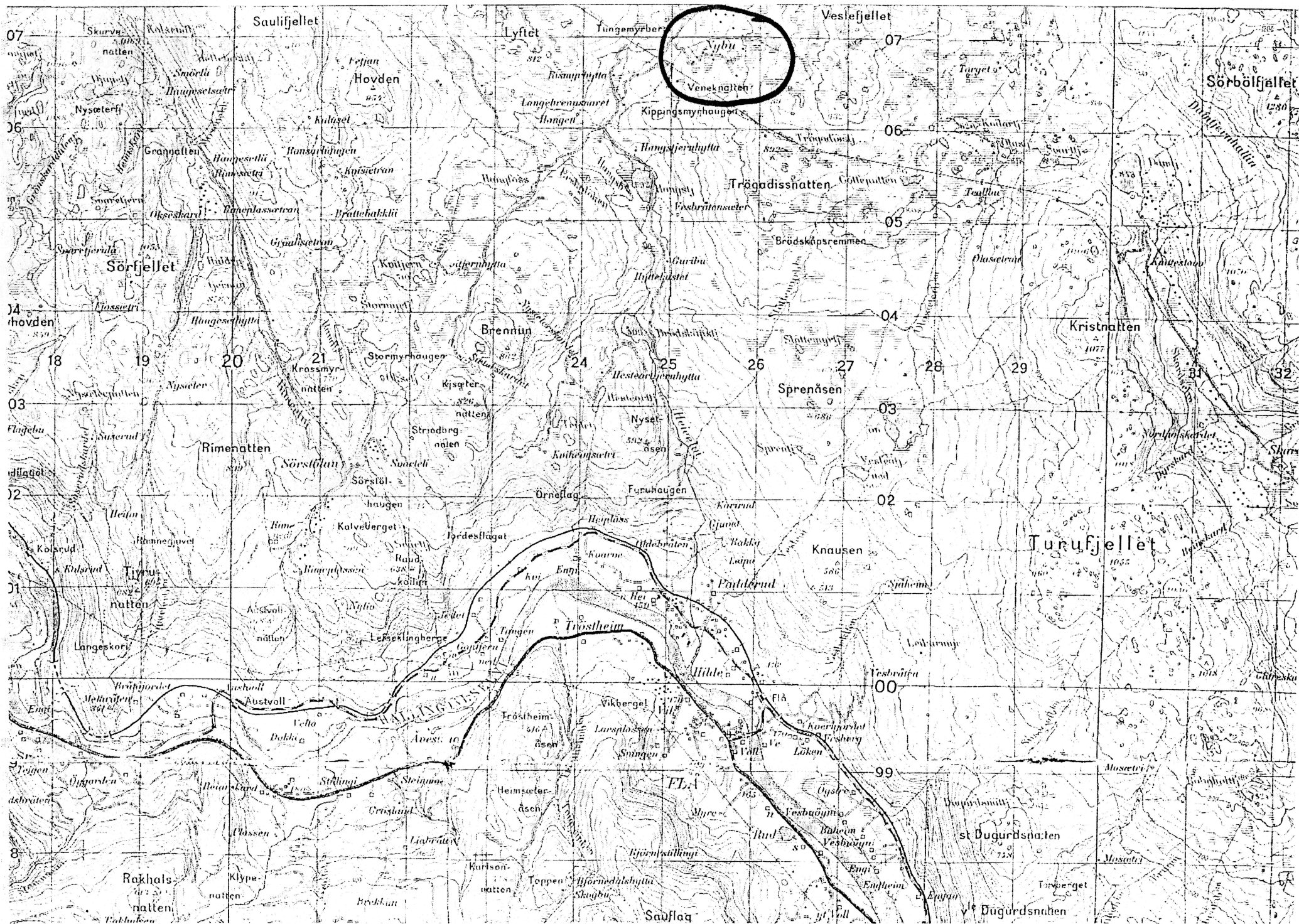

X 278750

X 278500

X 278250

X 278000

X 277750

Y 59000

Y 59250

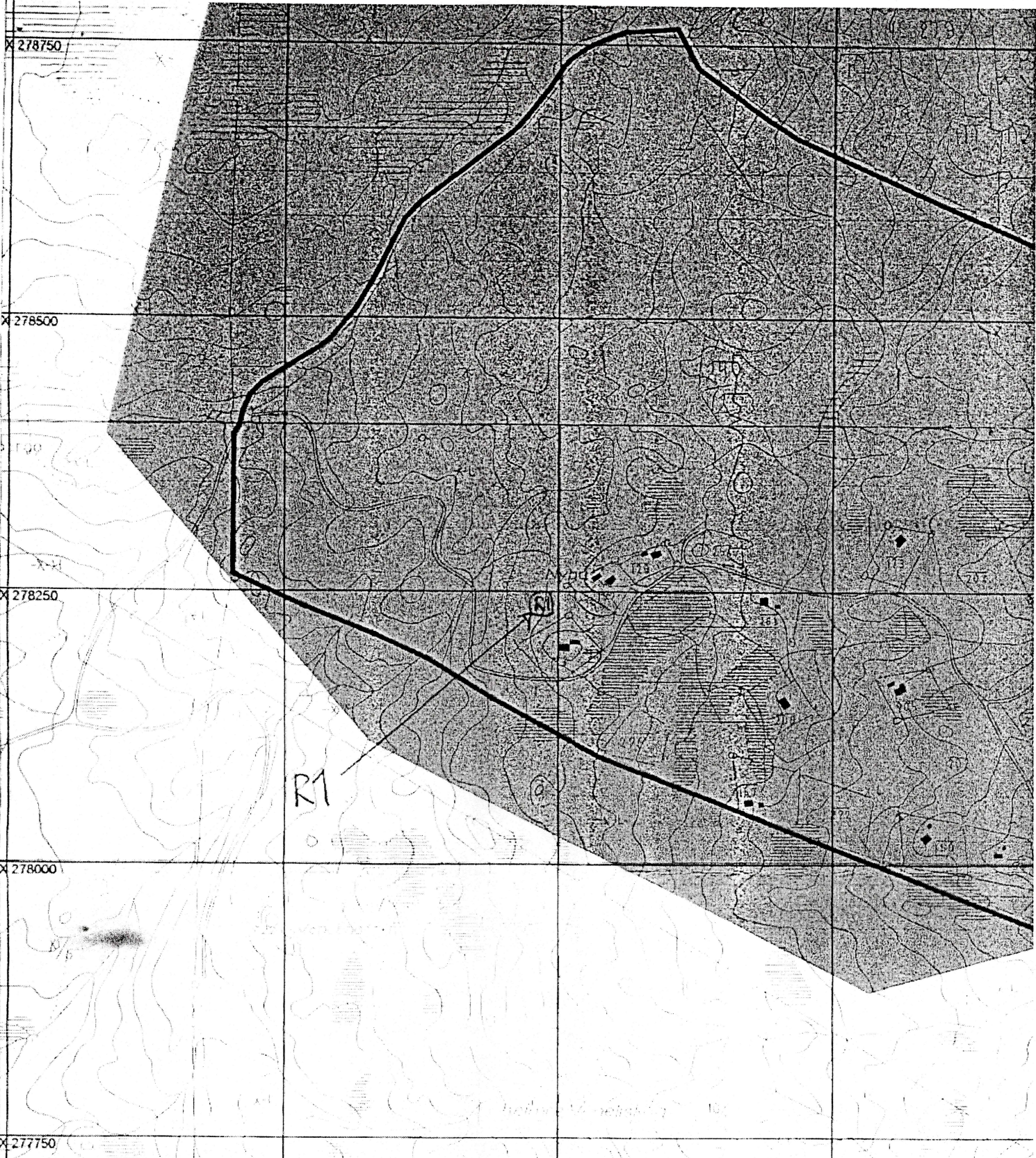

Kommuneplanens arealdel



Ny reguleringsplan

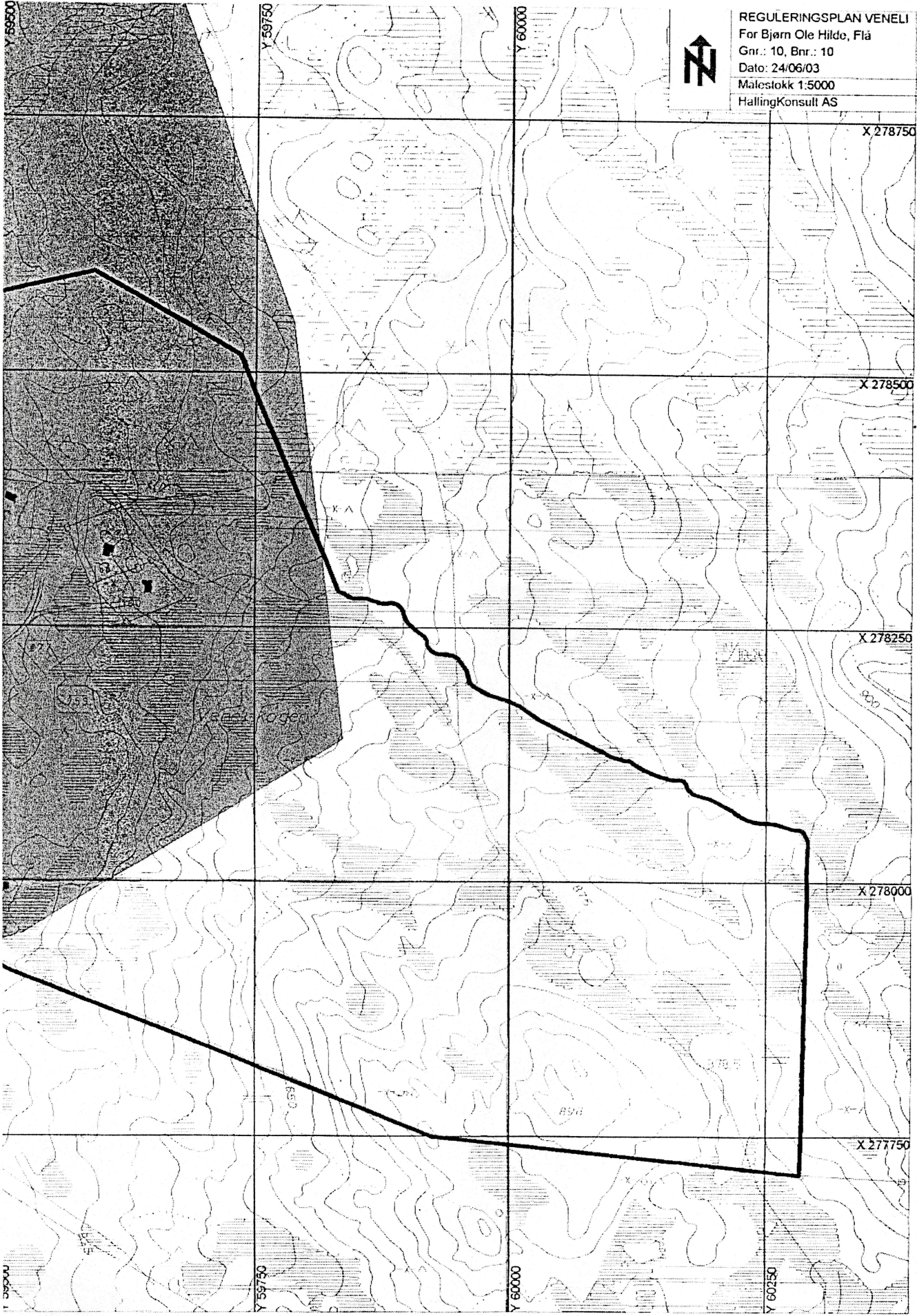

REGULERINGSPLAN VENELI
For Bjørn Ole Hilde, Flå
Gnr.: 10, Bnr.: 10
Dato: 24/06/03
Målestokk 1:5000
HallingKonsult AS

Automatisk fredete kulturminner

Fylke: Buskerud	Kommune: Flå	
Gnr: 10	Gård: Veneli	
Bnr: 10	Bruk:	
Gnr:	Gård:	
Bnr:	Bruk:	
R-X-nr: R1	funnr: R1	
Økkart: BX 058-5-1	Økkart:	
Lokalitet: Veneliskogen	Hoh: 0	
Fornminneart: Kullgrop	Ant: 1	Alder: JA/MA
Fornminneart:	Ant: 0	Alder:
Fornminneart:	Ant: 0	Alder:

Eieradresse:

Reg.ved: Marit Wold og Kjell E Sønsterud

Reg.dato: 17.10.03

Terrengets art/utsikt:

Området er generelt knausete og ulendt, med mye berg i dagen. Blandingsskog med mest gran, noe bjørk og enkelte furutrær. Kullgropa ligger øverst oppe på en høyde, med bra utsikt.

Orienteringsoppgave: UTM-Ø 525169

UTM-N 6706555

Presisjon 5

Ligger oppe på en høyde, i hogstfelt, og er anlagt på steingrunn. Ligger omtrent 100 m fra veien som går gjennom hyttefeltet, og 70 m nord for nærmeste hytte. Har også to hytter øst for seg. Tett granskog i øst.

GPSnr**WPnr****Art/utstrekning:**

1 kullgrop

Beskrivelse:

En noe utydelig og rektangulær grop. Kull ble påvist i bunnen. Gropa er skadet i østre hjørne, mest sannsynlig pga hogstdrift.

Tradisjon:**Saksnr/Litteratur:**

Saksnr. 03/02483-3 utviklingsavdelingen, Buskerud fylkeskommune 2003. Arkeologisk registrering i forbindelse med oppstart av reguleringsplan for Veneliskogen