



Vår saksbehandler  
Siv Anita Lundø, tlf 32808593

Vår dato  
11.08.2005

Deres dato  
12.07.2005

Vår referanse  
05/00487-5  
714.

Deres referanse

Flå kommune

3539 FLÅ

ARKIV

KULTURHISTORISK MUSEUM Universitetet i Oslo	
Saksb. 060	Kopi 06 SEPT. 2005
Ark.: 0615-9	
Saksnr. 05/16748	Dok.nr.: 1

## Damtjernhallin hyttefelt - Flå kommune - reguleringsplan - Rapport fra kulturminneregistreringer

Ovennevnte planområde er nå arkeologisk registrert, og det ble påvist ei steinrøys med uvisst funksjon. Røysa er fra vår side tolket som et nyere tids kulturminne, og er dermed ikke et automatisk fredet kulturminne. Vi har derfor ingen merknader til planen.

Det bør likevel framgå av kommunens vedtak at dersom det under anleggsarbeidet skulle framkomme automatisk fredete kulturminner, skal arbeidet straks stanses og utviklingsavdelingen i fylkeskommunen varsles, jmf. kulturminneloven § 8.2.

I forbindelse med registreringen og etterarbeid ble det totalt brukt 21 arbeidstimer. Faktura på kr 12.180,- (21 timer à kr 580,-) vil bli sendt fra regnskapsseksjonen snarest.

Med hilsen

  
Inger Liv Gøystil Lund f  
kulturvernleder

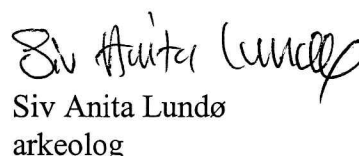
  
Siv Anita Lundø  
arkeolog

Vedlegg:

1 Arkeologisk rapport

Kopi til:

Buskerud Kommunerevisjon IKS

Fylkesmannen i Buskerud

Kulturhistorisk museum, Universitetet i Oslo

Postboks 4197, 3005 DRAMMEN

Postboks 1604, 3007 DRAMMEN

Postboks 6762 St.Olavspl., 0130 OSLO

Lisbeth Kaas Ambrosen Utviklingsavdelingen

POST ADRESSERES TIL AVDELINGEN - IKKE TIL ENKELTPERSONER

Postadresse  
BUSKERUD FYLKESKOMMUNE  
Fylkeshuset  
N-3020 Drammen

Besøksadresse  
Hauges gate 89  
E-postadresse  
Postmottak@bfk.no

Telefon  
32 80 85 00  
Internett  
www.bfk.no

Telefaks  
32808676

Bankkonto  
2200.07.13523  
Foretaksregistre  
NO 964 951 373

**RAPPORT FRA KULTURMINNEREGISTRERING AV DAMTJERNHALLIN I FLÅ  
 KOMMUNE**

Fylke	Buskerud
Kommune	Flå
Gårdsnr., Gård	9/3 og Flå østre sameie
Saksnr	05/00487
Saken gjelder	Reguleringsplan
Kartblad	CD 058-5-1
Utført av	Bernt-Egil Taffjord, Utviklingsavdelingen, Buskerud fylkeskommune
Utført dato	25.-26.07.05
Vedlegg	



Foto: Damtjernihallin, Damtjern og registrert røys i forgrunnen (X1).

### **Formål og bakgrunn for undersøkelsen**

I forbindelse med et forslag til reguleringsplan ble det foretatt en arkeologisk registrering i området. Formålet med denne registrering var å påvise og avklare forholdet til automatisk fredede kulturminner.

### **Tidsbruk og bemanning**

Undersøkelsen ble utført av Bernt-Egil Tafjord. Det ble brukt 16 timer i felt (inkludert kjøretid) og 5 timer til etterarbeid, til sammen 21 timer.

### **Områdebeskrivelse**

Med unntak av den sørlige delen av planområdet som er snaut og berglendt, består området av blokkrik mark med høyder og rygger av sand og grus, gjennomskjært av bekkefar. Vegetasjonen er blandingsskog med lyng og mose som bunnvegetasjon.

### **Tidligere arkeologiske registreringer**

Det har ikke tidligere blitt registrert kulturminner i planområdet.

### **Metode**

Det ble gjort søk etter synlige spor og strukturer på overflaten og stukket med jordbor.

### **Funn**

#### **X1: Røys**



Foto: X1 fra nord mot sør.

<b>Ytre mål: 1,5x1,7 m</b>	<b>GPS koordinater: 0531246 6704699</b>
<b>Høyde: 0.8 m</b>	<b>Avvik: +/- 6 meter</b>

**Orientering:** Nordvest-sørøst.

**Beskrivelse:** Lita røys. Rektangulær i bunn og avrundet i formen. Ligger ca. 10 meter sør for elva der den er på det bredeste og renner over berg. Plassert på oppsprukket berg, omgitt av blandingskog, lyng og mose. I motsetning til de mange tilfeldige steinansamlingene hvor berget har sprukket opp er dette en konstruert røys med vegetasjon på steinene som tyder på at den har ligget urørt i lengre tid. Ligger på et punkt med svært god utsikt til hele Damtjærn og omegn. Røysa ligner ikke på en varde eller varp, for det første fordi plasseringen virker feil og fordi hele røysa ser ut til å ha blitt konstruert på samme tid heller enn å bestå av påkastet stein over lengre tid.



**Foto: X1, fra sør mot nord.**

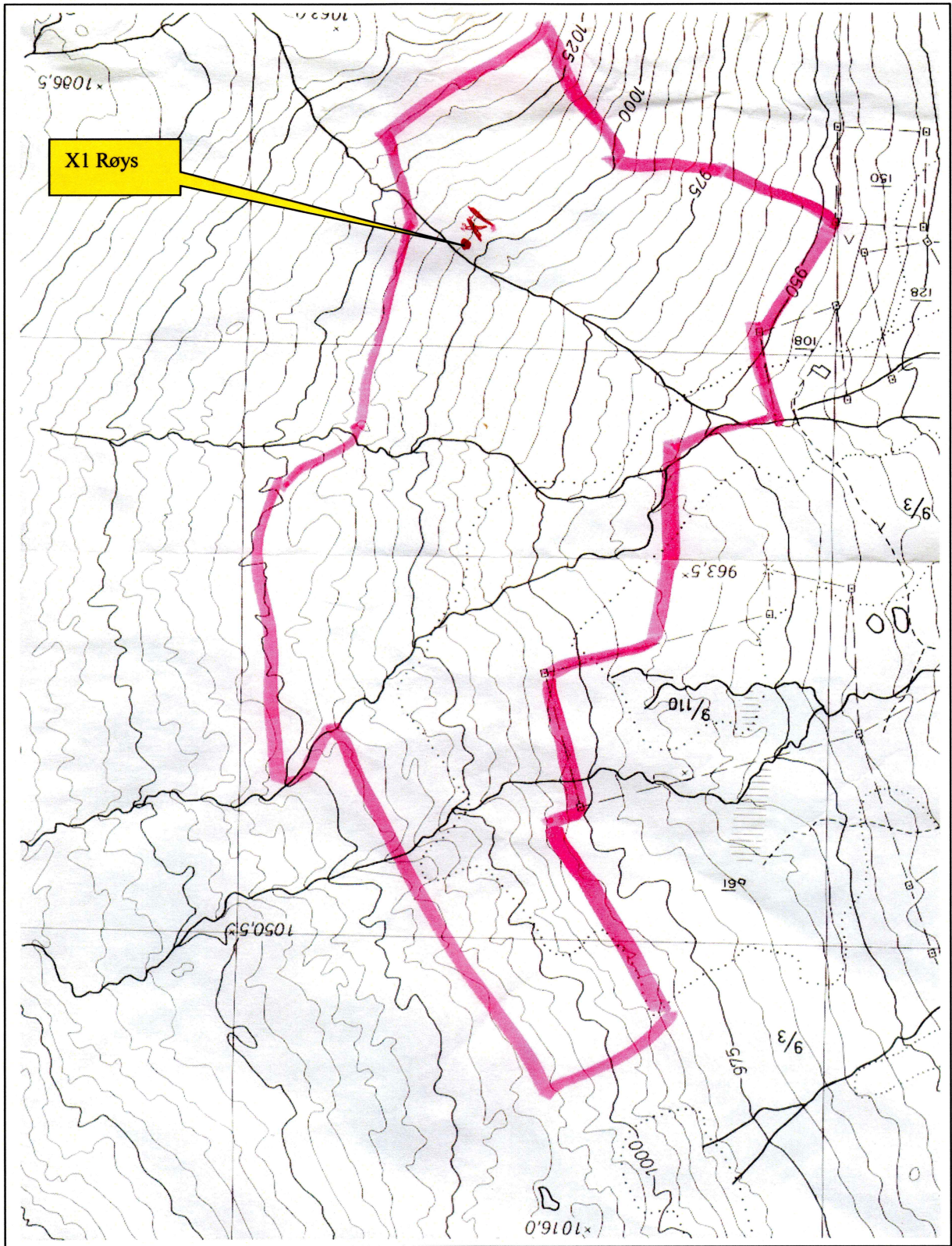

ØK- kart CD 058-5-1, med plangrense.



**Foto: X1 fra nord mot sør**

Drammen 27.07.05

Bernt-Egil Tafjord