



Amund Kittilsviken

Gulsvik
3539 FLÅ

ARKIV

KULTURHISTORISK MUSEUM Universitetet i Oslo	
Saksb. LIGO	Kopi 07 JUNI 2005
Ark.: 0615	
Saksnr. 05/11914	Dok.nr.: 1

Bygging av minikraftverk i Skarselva i Flå kommune - Rapport fra kulturminneregistreringer

Ovennevnte planområde er nå arkeologisk registrert. Det ble ikke funnet automatisk fredete kulturminner. Vi har derfor ingen merknader til planen.

Vi minner likevel om at dersom det framkommer automatisk fredete kulturminner i forbindelse med anleggsarbeid eller annen virksomhet i planområdet, må arbeidet straks stanses og utviklingsavdelingen i fylkeskommunen varsles, jmf. kulturminneloven §8, 2.

I forbindelse med registreringen ble det totalt brukt 7 arbeidstimer, inkl. kjøring, for- og etterarbeid. Faktura på til sammen kr 3.780,- (7 timer a kr 540,-) vil bli sendt fra regnskapsseksjonen snarest.

Med hilsen

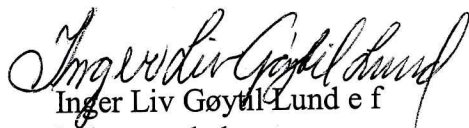
Inger Liv Gøyn Lund e f
kulturvernleder

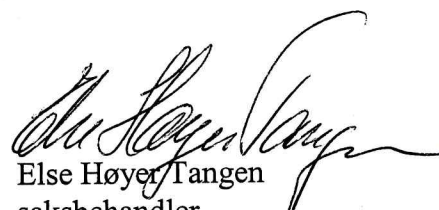
Else Høyen Tangen
saksbehandler

Vedlegg:
1 Arkeologisk rapport

Kopi til:	
Buskerud Kommunerevisjon IKS	Postboks 4197, 3005 DRAMMEN
Flå kommune	3539 FLÅ
Fylkesmannen i Buskerud	Postboks 1604, 3007 DRAMMEN
Kulturhistorisk museum, Universitetet i Oslo	Postboks 6762 St.Olavspl., 0130 OSLO

Lisbeth Kaas Ambrosen Utviklingsavdelingen

POST ADRESSERES TIL AVDELINGEN - IKKE TIL ENKELTPERSONER

Postadresse
BUSKERUD FYLKESKOMMUNE
Fylkeshuset
N-3020 Drammen

Besøksadresse
Hauges gate 89
E-postadresse
Postmottak@bfk.no

Telefon
32 80 85 00
Internett
www.bfk.no

Telefaks
32808676

Bankkonto
2200.07.13523
Foretaksregistre
NO 964 951 373

ARKIV

Vedlegg 1 / Tilhører
Sak 05/19/14 - 1

RAPPORT FRA KULTURMINNEREGISTRERING VED SKARSELVA I GULSVIK, FLÅ KOMMUNE

Fylke	Buskerud
Kommune	Flå
Gårdsnr., Gård	8/1 Kittilsviken
Saksnr	05/300 344.T04
Saken gjelder	Bygging av minikraftverk
Kartblad	ØK-kart: BU 065-5-1
Utført av	Kjell E. Sønsterud, Utviklingsavdelingen, Buskerud fylkeskommune
Utført dato	04.05.05



Formål og bakgrunn for undersøkelsen

I forbindelse med bygging av minikraftverk ved Skarselva i Gulsvik, Flå kommune ble det 04.05.05. foretatt en arkeologisk registrering av det berørte område. Formålet med denne registrering var å påvise og avklare forholdet til automatisk fredede kulturminner.

Tidsbruk og bemanning

Undersøkelsen ble utført av Kjell E. Sønsterud. Det ble brukt 1 time til forarbeid, 3 timer til feltundersøkelsen (inkludert kjøretid) og 3 timer til etterarbeid, til sammen 7 timer.

Tidligere arkeologiske registreringer

Det er ikke tidligere registrert automatisk fredede kulturminner eller andre typer kulturminner innenfor traseen eller i umiddelbar nærhet av denne.

Områdebeskrivelse

Området fremstår som en markant sydvendt skråning bevokst med hovedsakelig granskog iblandet enkelte løvtrær.

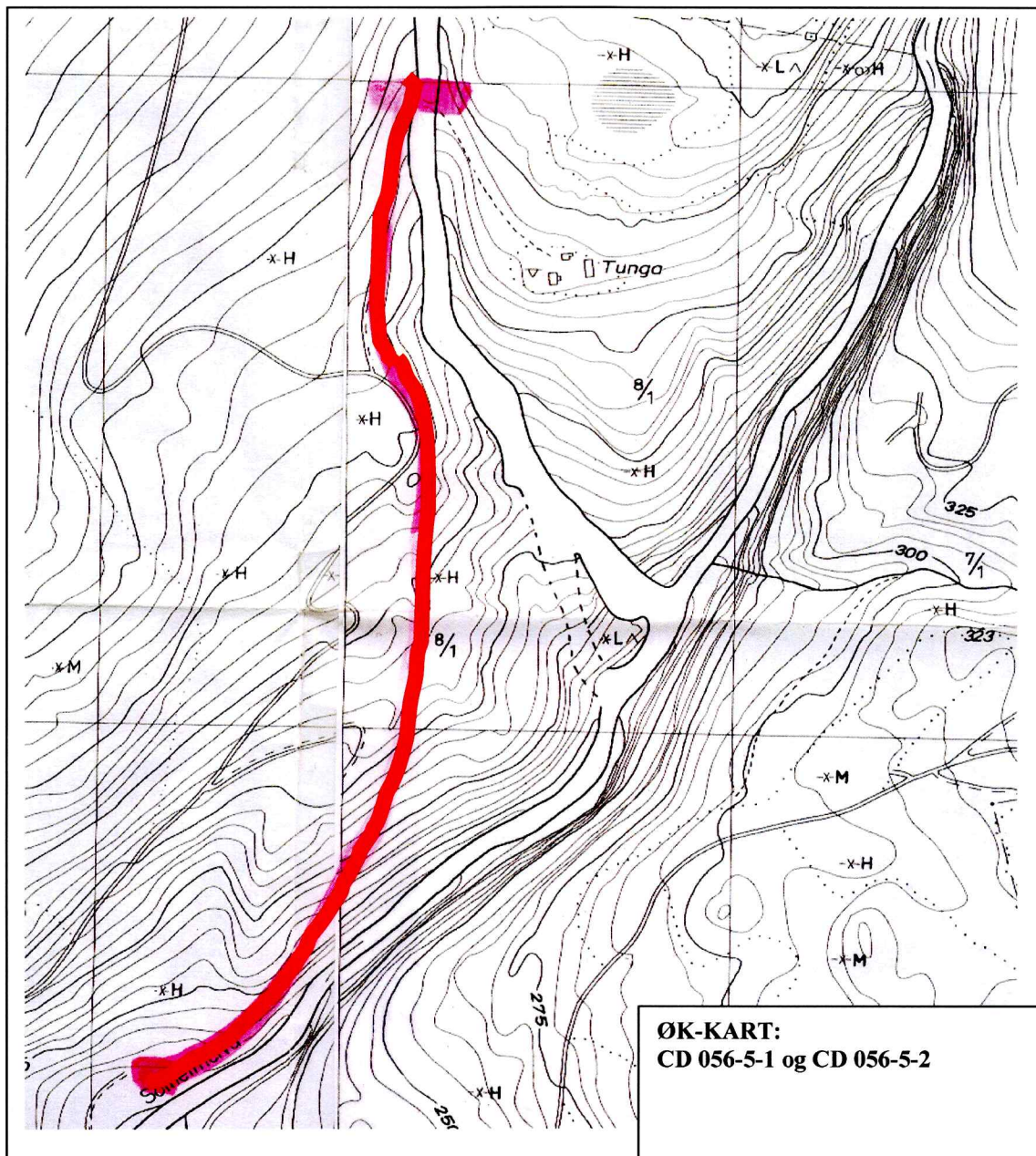

Registreringer/observasjoner

Det ble ikke gjort funn av automatisk fredede kulturminner innenfor det berørte området.

Drammen 18.05.05

Kjell E Sønsterud