



Prevista

postboks 55
3504 HØNEFOSS

UNIVERSITETETS KULTURHISTORISKE MUSEER Universitetet i Oslo		
Saksb.	21 NOV. 2003	Kopi
Ark:	0615-7	
Saksnr.	03/11855	Dok.nr.: 1

ARKIV

Kulturminneregistrering i forbindelse med reguleringsplan for Solheimseter, 7 / 2 og 7 / 4 - Flå kommune

Ovennevnte område er nå befart.

Det ble funnet totalt 8 automatisk fredete kulturminner i området ; 8 fangstgropene. Disse er gitt benevnelsen R1-R8, og er merket av på vedlagte kart.

De 8 fangstgropene ligger alle i den vestlige delen av planområdet, konsentrert til et område sør for veien, hvor det ut ifra reguleringsplankartet ikke skal foretas noen inngrep. Fangstgropene står altså ikke i noen direkte konflikt med den planlagte hytteutbyggingen. Fylkeskommunen er av den oppfatning at kulturminnene kan sikres på en faglig forsvarlig måte dersom det tas hensyn til følgende:

Følgende tekst må innarbeides i reguleringsbestemmelsene:

"Fangstgropene er automatisk fredete kulturminner. Fangstgropene R1-R8, inkludert bevaringsområdet, må ikke utsettes for fysiske inngrep, tildekking eller gjenfylling av noen art.

Dersom det under anleggsarbeid eller annen virksomhet i planområdet fremkommer ytterligere automatisk fredete kulturminner, må arbeidet straks stanses og fylkeskommunen varsles, jfr. Kulturminneloven § 8.2."

I kulturminnevernet er det et sterkt fokus på kulturmiljøer, og ikke kun de enkeltstående kulturminnene. Opplevelsesverdien av kulturminnene er klart større dersom de kan presenteres samlet og i et tilnærmedesvis opprinnelig miljø. Dette gjelder spesielt fangstgropene, da en regner med at de fungerte sammen i et større fangstgropssystem. På bakgrunn av dette har vi på et vedlagt kart tegnet inn det konsentrerte området med fangstgropene. Dette området blir å regne som fangstgropenes sikringssone, eller bevaringsområde. Under reguleringsformål må det stå: "Spesialområde bevaring – fangstgropene". Fangstgropene og deres bevaringsområde må måles nøyaktig inn og avmerkes på plankartet med egen farge og gis nummer R1 til R8.

Bevaringsområdet avgrenses i nord og øst av veien som går fra Solheimseter og opp til Gamlevollen. Denne veien skal ifølge reguleringsplanene utbedres. På den strekningen som utgjør grensen av bevaringsområdet må utvidelsen og anleggsarbeidet konsentreres til den siden som ikke berører bevaringsområdet. Dette er spesielt med tanke på plasseringen av fangstgrop R1, som allerede nå ligger kloss inntil veien.

POST ADRESSERES TIL AVDELINGEN - IKKE TIL ENKELTPERSONER

Postadresse
BUSKERUD FYLKESKOMMUNE
Fylkeshuset
N-3020 Drammen

Besøksadresse
Hauges gate 89
E-postadresse
Postmottak@bfk.no

Telefon
32 80 85 00

Telefaks
32808676

Bankkonto
2200.07.13523
Foretaksregisteret
NO 964 951 373

Vår dato
12.11.2003

Vår referanse
03/03225-1

Fangstgropene er målt inn med GPS, og deres UTM-koordinater er oppgitt både i rapporten og i registreringskjemaet. Ved registrering ble alle merket med plastbånd.

Fylkeskommunen må få oversendt revidert plankart og bestemmelser før endelig vedtak i kommunen.

Det ble brukt i alt 37,5 arbeidstimer á kr 520,- i forbindelse med kulturminneregistreringen av planen. Dette inkluderer forarbeid, etterarbeid og reise. Faktura for innbetaling på kr 19 500,- vil bli sendt fra regnskapsseksjonen snarest.

Med hilsen

Åse Klundelien e f
fylkeskultursjef

Inger Liv Gøyttil Lund
Kulturvernleder

Vedlegg:

- 1 Utsnitt av M-711 kart. M=50 000 (1 blad)
- 2 Utsnitt av ØK kart. M=5 000 (2 blad)
- 3 Kart over spesialområde (1 blad)
- 4 Utsnitt av reguleringsplankart (1 blad)
- 5 1 registreringskjema (3 blad)
- 6 Registreringsrapport (4 blad)

Kopi til:

Buskerud Kommunerevisjon IKS Postboks 4197, 3005 DRAMMEN

Fylkesmannen i Buskerud Postboks 1604, 3007 DRAMMEN

Kopi med vedlegg til :

Magne Nilsen , her

Universitetet i Oslo UKM

Pb 6762 St. Olavs plass, 0164 OSLO

RAPPORT FRA KULTURMINNEREGISTRERING

Fylke	Buskerud
Kommune	Flå
Gnr/Bnr, Navn	7/2 og 7/4, Solheimseter
Saksnr	03/3225 (tidligere 02/567-3)
Gjelder	Arkeologisk registrering i forbindelse med oppstart av reguleringsplan
Kartreferanse	CD 057-5-2
Utført dato	20.08, 22.08, 26.08, 27.08, 28.08
Utført av	Marit Wold og Elisabeth Eriksen, Buskerud fylkeskommune, Utviklingsavdelingen
Vedlegg	Utsnitt av M-711-kart Utsnitt av ØK-kart ØK kart med spesialområde Utsnitt av reguleringsplankart 1 registrerings skjema

Formål og bakgrunn for undersøkelsen

I forbindelse med oppstart av reguleringsplan ble det foretatt en arkeologisk registrering av det aktuelle området. Formålet med registreringen var å påvise automatisk fredete kulturminner samt eventuelt avgrense disse. Området er et tidligere stølsområde med et par hytter, som man ønsker å bygge ut til et større hytteområde.

Tidsbruk og bemanning

Registreringen ble de første dagene utført av Marit Wold, og så i tillegg av Elisabeth Eriksen. Til registrering ble det brukt 35 timer og til etterarbeid 2,5 timer. Til sammen 37,5 timer. Registreringen ble utført 20.08 og 22.08.03 (kun M.Wold), og 26.08, 27.08 og 28.08.03 (M.Wold og E.Eriksen).

Tidligere arkeologiske registreringer

Det er ikke tidligere registrert automatisk fredete kulturminner i området.

Topografi

Undersøkesområdet består av to litt adskilte deler, og Solheimelva renner mellom disse to. Det tidligere stølsområdet ligger i den vestlige delen, og er flatt og åpent. Ellers er området dekket av skog, og i store deler ganske bratt. Innimellom er det flere større og mindre myrer.

Registreringer/observasjoner

Det ble funnet til sammen 8 fangstgroper.

Alle funnene ble gjort i den vestlige delen, konsentrert til det området som ligger sør for traktorveien. De er på kartet merket av som R1-R8.

Fangstgrop 1:

En tydelig og definert grop med bratte vegger. Ingen tydelig voll rundt. Ligger i dag i et flatt terreng, men det er sannsynlig at traseen som veien følger dannet en åsrygg med en skråning hvor R1 var plassert. Et stort grantre vokser midt i gropa, et annet et saget ned. Stikk med jordbor ga funn av trekull i hvert stikk. Bunnen er relativt flat, 1x 1 m. Gropa er pga trees greiner lite synlig sørfra.

Diameter: 3-3,5 m

Dybde: 1,1 m

Orientering: Ligger kloss inntil traktorveien på venstre side når man kjører nordover opp mot Gamlevollen, 2,5 meter fra veikanten, Waypoint: 32 V 0535543 UTM 6700507

Fangstgrop 2:

Har veldig tydelige, buete voller men er ikke så dyp. Stikk med jordbor viste store mengder kull, men mest i den østlige delen. Det er sannsynlig at dette er en fangstgrop som senere har vært brukt til kullbrenning. Jordboret gikk på det meste 70 cm ned i bakken. Tre store grantrær vokser inne i selve gropa.

Ytre mål: 6,5 m

Indre mål: 3,5 m

Dybde: 58 cm

Orientering: Ligger omtrent 50 meter fra veien, sør for R1. Waypoint: 32 V 0535578
UTM 6700441.

Fangstgrop 3:

Veldig tydelig og markert grop med veldig bratte vegger, flat bunn og voller som skråner utover. Ligger i et helt flatt terreng, nord for en skråning. Stort tre i midten, delt i tre stammer. Noe kull i jordbor-stikkene, men ikke påtagelig mye.

Ytre mål: 8,6 m

Indre mål: 6,8 m

Dybde: 1,1 m

Orientering: Dette er den fangstgropa som ligger lengst vest, omtrent på linje med R2.
Waypoint: 32 V 0535523 UTM 6700399

Fangstgrop 4:

Tydelig og stor fangstgrop i flatt terreng. Markerte voller, særlig i vest. Relativt flat bunn, ikke spiss. To store grantrær vokser i den vestlige kanten av vollen. Stikk med jordbor viste noe kull i bunnen av gropa.

Ytre mål: 7,25 m

Indre mål: 3,8 m

Dybde: 90-110 cm

Orientering: ligger omtrent 57 m SØ for R2, og 29 meter vest for veien.
Waypoint: 32 V 0535629 UTM 6700419

Fangstgrop 5:

En ganske grunn grop med tydelig voll i nordøst, øst og sør. Stikk med jordbor viste ikke tegn til kull verken i bunnen eller i vollen. I den vestlige vollen vokser et grantre. Er noe utrast i vest.

Ytre mål: ca 5 m

Indre mål: 1,9 m

Dybde: 40-50 cm

Orientering: 22 meter vest for veien, 8 meter øst for R6
Waypoint: 32 V 0535616 UTM 6700446

Fangstgrop 6:

Grunn fangstgrop. Nordre og østlige del har ingen voll men er del av en skråning. Sørlige del har en relativt tydelig oppbygd voll. Bunnen framstår i dag som halvmåneformet pga trevekst i sørlige del.

Ytre mål: 4,8 m

Indre mål: 2,25 m

Dybde: 55 cm

Orientering: 8 meter vest for R5. Waypoint: 32 V 0535613 UTM 6700445

Fangstgrop 7:

Gropa ligger i skråningen på sørsiden av en rygg/høyde som går parallelt med traktorveien. Gropa smalner av og blir spiss i bunnen. Ingen tydelige voller rundt. Avgrensing er vanskelig. Det ble ikke påvist noe kull.

Ytre mål: 5 m i retning nord-sør, 3,5 m i retning øst-vest

Indre mål: 3,4 m i retning NS, 1,8 m i retning ØV

Dybde: ca 80 cm

Orientering: Waypoint: 32 V 0535664 UTM 6700395

Fangstgrop 8:

Liten fangstgrop lenger nede i samme skråning som R7. Sørenden er en oppbygd voll. Litt spiss og avlang bunn. Det ble ikke påvist noe kull.

Ytre mål: 3 m

Indre mål: 1,9 m

Dybde: 45 cm

Orientering: Waypoint: 32 V 0535654 UTM 6700378

Annet:

Fangstgropene R7 og R8 ligger på sørsiden av et høydedrag som går parallellt med veien. Dette er et typisk terreng for plassering av fangstgroper. På nordsiden av denne ryggen går det ganske bratt ned til veien. I denne skråningen er der flere (5-8 stk) små fordypninger som godt kan være sammenraste fangstgroper, men de ble funnet for små til å dokumenteres som sådanne.

Det ble under registrering observert tydelige spor etter elg, og avføring etter elg, og grunneier bekrefter at det går et elgtråkk gjennom den vestlige delen av området.

Det kan nevnes at det er noe usikkert om alle gropene er fangstgroper. Enkelte kan være store kullgroper. Det er og mulig at noen kan være fangstgroper som senere har blitt brukt som kullgroper, eksempelvis fangstgrop R2.

R3 ligger rett utenfor planområdet ifølge reguleringsplankartet, men ikke ifølge de kartene vi brukte ved registrering.

Drammen 09.09.2003

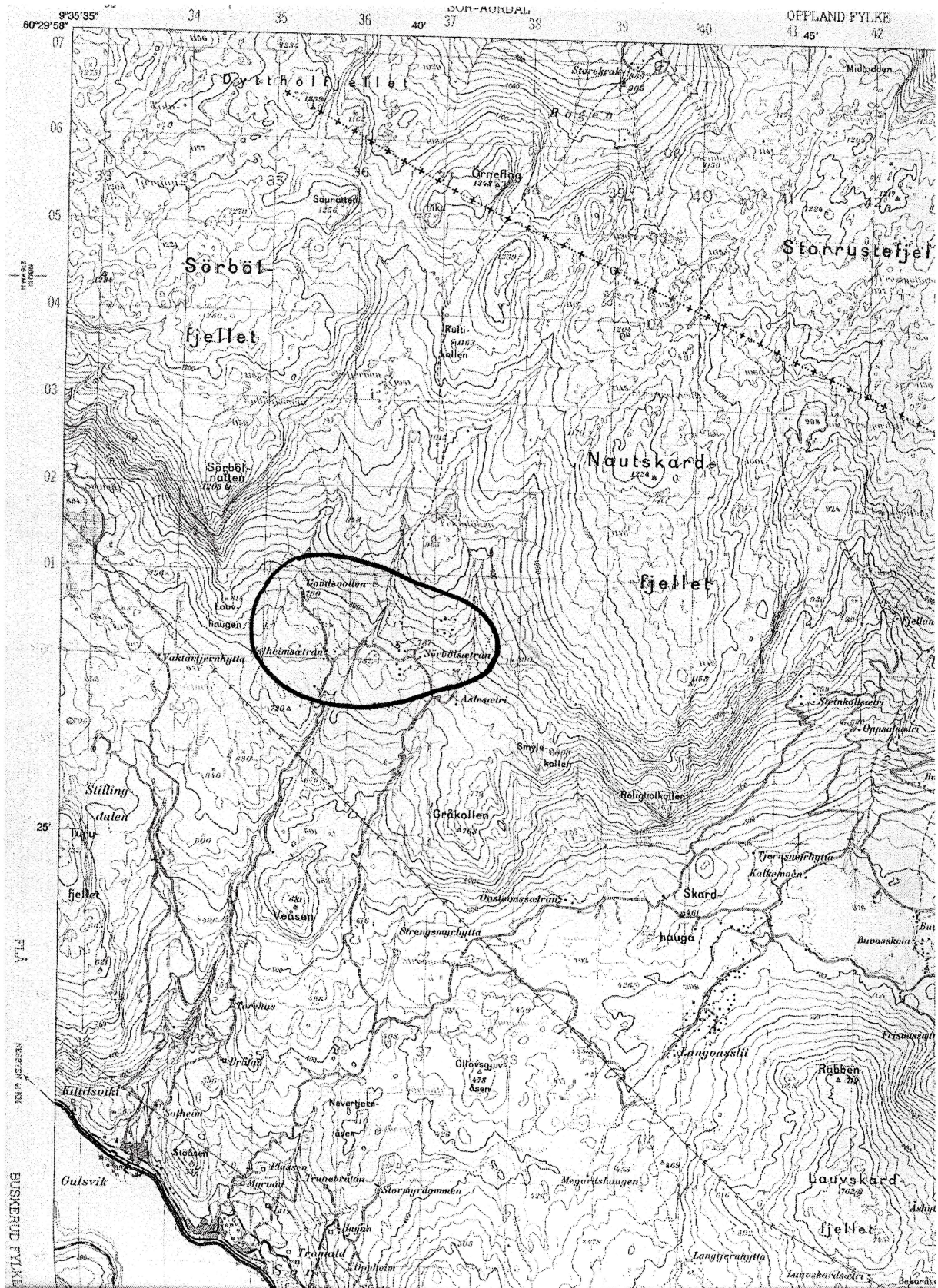

CD 0

**SPESIALOMRÅDE
BEVARING
- FANGSTGROPER**

Gårtevollan

Solheimseter

Moltetjern

700.5

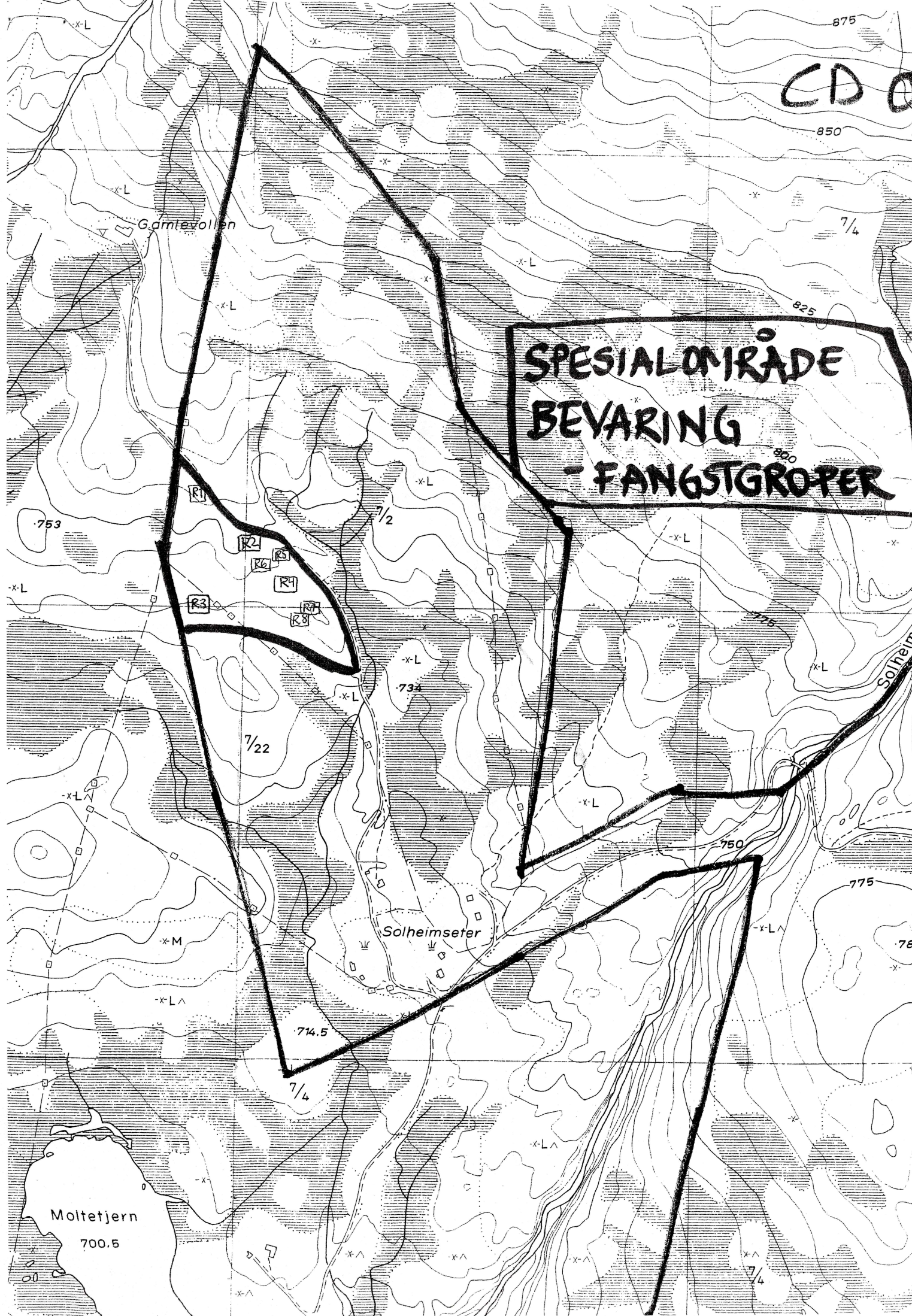

intevollen

8
34

UTG.
FENCE
FOR GIB

730

R3

734



Automatisk fredete kulturminner

Fylke: Buskerud

Kommune: Flå

Gnr: 7

Gård:

Bnr: 2

Bruk:

Gnr:

Gård:

Bnr:

Bruk:

R-X-nr: R1

funnr: R1

Økkart: CD 057-5-2

Økkart:

Lokalitet: Solheimseter

Hoh: 0

Fornminneart: Fangstgroper

Ant: 8

Alder: JA/MA

Fornminneart:

Ant: 0

Alder:

Fornminneart:

Ant: 0

Alder:

Eieradresse:

Reg.ved: Marit Wold og Elisabeth Eriksen

Reg.dato: 28.08.03

Terrengets art/utsikt:

Fangstgropene ligger relativt samlet i et kupert skogsområde. Noen ligger i skrånende terreng. Små myrområder innimellom.

Orienteringsoppgave: UTM-Ø

UTM-N

Presisjon 0

Fangstgropene ligger i et område sørvest for traktorveien som går fra selve Solheimsetera og nordover til Gamlevollen.

GPSnr

WPnr

Art/utstrekning:

8 fangstgroper

Beskrivelse:

Det ble funnet til sammen 8 fangstgroper.

Alle funnene ble gjort i den vestlige delen, konsentrert til det området som ligger sør for traktorveien. De er på kartet merket av som R1-R8.

Fangstgrop 1:

En tydelig og definert grop med bratte vegger. Ingen tydelig voll rundt. Ligger i dag i et flatt terreng, men det er sannsynlig at traseen som veien følger dannet en åsrygg med en skråning hvor R1 var plassert. Et stort grantre vokser midt i gropa, et annet et saget ned. Stikk med jordbor ga funn av trekull i hvert stikk. Bunnen er relativt flat, 1 x 1 m. Gropa er pga treets greiner lite synlig sørfra.

Diameter: 3-3,5 m

Dybde: 1,1 m

Orientering: Ligger kloss inntil traktorveien på venstre side når man kjører nordover opp mot Gamlevollen, 2,5 meter fra veikanten, Waypoint: 32 V 0535543 UTM 6700507

Fangstgrop 2:

Har veldig tydelige, buete voller men er ikke så dyp. Stikk med jordbor viste store mengder kull, men mest i den østlige delen. Det er sannsynlig at dette er en fangstgrop som senere har vært brukt til kullbrenning. Jordboret gikk på det meste 70 cm ned i bakken. Tre store grantrær vokser inne i selve gropa.

Ytre mål: 6,5 m

Indre mål: 3,5 m

Dybde: 58 cm

Orientering: Ligger omtrent 50 meter fra veien, sør for R1. Waypoint: 32 V 0535578 UTM 6700441.

Fangstgrop 3:

Veldig tydelig og markert grop med veldig bratte vegger, flat bunn og voller som skråner utover. Ligger i et helt flatt terreng, nord for en skråning. Stort tre i midten, delt i tre stammer. Noe kull i jordborstikkene, men ikke påtagelig mye.

Ytre mål: 8,6 m

Indre mål: 6,8 m

Dybde: 1,1 m

Orientering: Dette er den fangstgropa som ligger lengst vest, omtrent på linje med R2.

Waypoint: 32 V 0535523 UTM 6700399

Fangstgrop 4:

Tydelig og stor fangstgrop i flatt terreng. Markerte voller, særlig i vest. Relativt flat bunn, ikke spiss. To store grantrær vokser i den vestlige kanten av vollen. Stikk med jordbor viste noe kull i bunnen av gropa.

Ytre mål: 7,25 m

Indre mål: 3,8 m

Dybde: 90-110 cm

Orientering: ligger omtrent 57 m SØ for R2, og 29 meter vest for veien.

Waypoint: 32 V 0535629 UTM 6700419

Fangstgrop 5:

En ganske grunn grop med tydelig voll i nordøst, øst og sør. Stikk med jordbor viste ikke tegn til kull verken i bunnen eller i vollen. I den vestlige vollen vokser et grantre. Er noe utrast i vest.

Ytre mål: ca 5 m

Indre mål: 1,9 m

Dybde: 40-50 cm

Orientering: 22 meter vest for veien, 8 meter øst for R6

Waypoint: 32 V 0535616 UTM 6700446

Fangstgrop 6:

Grunn fangstgrop. Nordre og østlige del har ingen voll men er del av en skråning. Sørliche del har en relativt tydelig oppbygd voll. Bunnen framstår i dag som halvmåneformet pga trevekst i sørliche del.

Ytre mål: 4,8 m

Indre mål: 2,25 m

Dybde: 55 cm

Orientering: 8 meter vest for R5. Waypoint: 32 V 0535613 UTM 6700445

Fangstgrop 7:

Gropa ligger i skråningen på sørsiden av en rygg/høyde som går parallellt med traktorveien. Gropa smalner av og blir spiss i bunnen. Ingen tydelige voller rundt. Avgrensing er vanskelig. Det ble ikke

påvist noe kull.

Ytre mål: 5 m i retning Nord-Sør, 3,5 m i retning Øst-Vest

Indre mål: 3,4 m i retning NS, 1,8 m i retning ØV

Dybde: ca 80 cm

Orientering: Waypoint: 32 V 0535664 UTM 6700395

Fangstgrop 8:

Liten fangstgrop lenger nede i samme skråning som R7. Sørenden er en oppbygd voll. Litt spiss og avlang bunn. Det ble ikke påvist noe kull.

Ytre mål: 3 m

Indre mål: 1,9 m

Dybde: 45 cm

Orientering: Waypoint: 32 V 0535654 UTM 6700378

Tradisjon:

Saksnr/Litteratur:

Saksnr.02/00567-3, utviklingsavdelingen, Buskerud fylkeskommune 2003. Arkeologisk registrering i forbindelse med oppstart av reguleringsplan.