



Flå kommune  
Landbruksetaten  
3539 FLÅ

ARKIV

UNIVERSITETETS KULTURHISTORISKE MUSEER Universitetet i Oslo		
Saksb.	10 FEB. 2000	Kopi
Ark:	0615	
Saksnr.	00/3817	Dok.nr.: 1

## Svar på søknad - Kviheimsetervegen i Flå kommune

Våre arkivundersøkelser viser at det ikke finnes kjente kulturminner fra forhistorisk eller nyere tid som blir berørt av veibyggingen.

Selv om det ikke finnes opplysninger om at det kan være freda kulturminner ved eksisterende vei, kan det likevel finnes slike. Slike kulturminner kan finnes både over og under markens overflate. De mest vanlige kulturminner er ulike typer kullgroper, fangstanlegg, jernvinneanlegg, milebunner, boplasser, gamle steingjerder eller gamle veifar som i de fleste tilfeller er synlige. Kulturminner under markens overflate, som er mest vanlige er indikatorer på kullkonsentrasjoner og jernslag.

Vi finner det sannsynlig at det i området kan være kulturminner som nevnt her. Derfor må vi foreta en befaringsferde.

Denne befaringsferden må foretas en gang utpå våren, når marka er fri for snø og tele.

**Avtale om befaringsferden rettes til Kulturavdelingen på telefon: 32 80 86 60, når våren nærmer seg i området.**

Med hilsen

  
Åse Klundelien  
fylkeskultursjef

  
Geir Helgen e f  
fylkeskonservator

  
Morten B. Histøl  
saksbehandler

Kopi til:  
Universitetet i Oslo UKM    Frederiks gate 2, 0164 OSLO

POST ADRESSERES TIL AVDELINGEN - IKKE TIL ENKELTPERSONER

Postadresse  
BUSKERUD FYLKESKOMMUNE  
Fylkeshuset  
N-3020 Drammen

Besøksadresse  
Haugesgate 89  
E-postadresse

Telefon  
32 80 85 00

Telefaks  
32808672

Bankkonto  
2200.07.13523  
Foretaksregisteret  
NO 964 951 373



Flå kommune  
Landbruksetaten

3539 FLÅ

ARKIV

UNIVERSITETETS KULTURHISTORISKE MUSEER	
Universitetet i Oslo	
Saksb.	Kopi
JMA	10 FEB. 2000
Ark:	0615
Saksnr. 00/3817	Dok.nr.: 2

## Svar på søknad - Gulsvikvegen N i Flå kommune

Våre arkivundersøkelser viser at det ikke finnes kjente kulturminner fra forhistorisk eller nyere tid ved de to områdene parsell 1 og 3, som blir direkte berørt av veiutbyggingen.

Derimot finnes det to kullgroper som er registrert sørvest for Brennåsen. Vi kan ikke utelukke at det kan finnes slike eller andre typer av freda kulturminner langs med denne delen av parsell 2.

Selv om det ikke er registrert freda kulturminner i de områdene der parsell 1 og 3, er planlagt, kan det likevel finnes kullgroper eller andre kulturminner; slik som ulike typer fangstanlegg, milebunner, jernvinneanlegg, boplasser, gamle veifar og gamle steingjerder der. I de fleste tilfeller er slike kulturminner synlige men inngrep i marka kan gi indikatorer på automatisk freda kulturminner under markens overflate, slik som kullkonsentrasjoner og jernslag.

Vi finner det sannsynlig at det kan skjule seg slike kulturminner i planleggingsområdet og må foreta en befarings der.

Denne befaringsen må foretas når marka i området er fri for snø og tele.

**Avtale om befaringsen rettes til Kulturavdelingen på telefon: 32 80 86 60, en gang ut på våren.**

Med hilsen

  
Åse Klundelien  
fylkeskultursjef

  
Geir Helgen e f  
fylkeskonservator

  
Morten B. Histøl  
saksbehandler

Kopi til:  
Universitetet i Oslo UKM    Frederiks gate 2, 0164 OSLO

POST ADRESSERES TIL AVDELINGEN - IKKE TIL ENKELTPERSONER

Postadresse  
BUSKERUD FYLKESKOMMUNE  
Fylkeshuset  
N-3020 Drammen

Besøksadresse  
Haugesgate 89  
E-postadresse

Telefon  
32 80 85 00

Telefaks  
32808672

Bankkonto  
2200.07.13523  
Foretaksregisteret  
NO 964 951 373



Flå kommune  
Landbruksetaten

3539 FLÅ

ARKIV

UNIVERSITETETS KULTURHISTORISKE MUSEER Universitetet i Oslo		
Saksb. JMA	10 FEB. 2000	Kopi
Ark.: 0615		
Saksnr. 00/3817	Dok.nr.: 3	

### Svar på søknad om opprusting av landbruksveien: Venelivegen i Flå kommune

Våre arkivundersøkelser viser at det ikke finnes kjente kulturminner fra forhistorisk eller nyere tid innefor området som blir direkte berørt av ombyggingen.

Vi gjør oppmerksom på at det i det aktuelle området kan finnes freda kulturminner både over og under markens overflate. Det kan for eksempel være ulike typer fangstanlegg, kullgroper, milebunner, jernvinneanlegg, boplasser, gamle steingjerder og gane veifar. Inngrep i marka kan avdekke indikatorer på automatisk freda kulturminner under markens overflate. De vanligste indikatorene i så måte er kull – konsentrasjoner og jernslag.

Dersom det under arbeidet likevel skulle fremkomme automatisk freda kulturminner, må arbeidet straks stanses og Kulturavdelingen varsles, jfr. lov om kulturminner av 9. juni 1978 § 8.2.

Telefon til Kulturavdelingen er 32 80 86 60.

Det er ønskelig at det ved saker som dette, legges ved ØK – kartutsnitt over området som skal bygges ut og ikke bare referansenummer til kartet.

Med hilsen

  
Åse Klundelien  
fylkeskultursjef

  
Geir Helgen e f  
fylkeskonservator

  
Morten B Histøl  
saksbehandler

Kopi til:  
Universitetet i Oslo UKM    Frederiks gate 2, 0164 OSLO



Flå kommune  
Landbruksetaten

3539 FLÅ

ARKIV

UNIVERSITETETS KULTURHISTORISKE MUSEER	
Universitetet i Oslo	
Saksb. JMA	Kopi
10 FEB. 2000	
Ark.: 0615	
Saksnr 00/3817	Dok.nr.: 4

## Svar på søknad om bygging av landbruksveien: Sjøheim – Turufjell traktorvei i Flå kommune

Våre arkivundersøkelser viser at det ikke finnes kjente kulturminner fra forhistorisk eller nyere tid innenfor området som blir direkte berørt av veiutbyggingen.

Vi gjør oppmerksom på at det likevel kan finnes freda kulturminner i området både over og under markens overflate. Det kan for eksempel være ulike typer fangstanlegg, kullgroper, milebunner, jernvinne – anlegg, boplasser, gamle steingjerder eller gamle veifar. I de fleste tilfeller er slike kulturminner synlige. Inngrep i marka kan avdekke indikatorer på freda automatisk freda kulturminner under markens overflate. De vanligste indikatorene i så måte er kullkonsentrasjoner og jernslag.

Dersom det under arbeidet likevel skulle fremkomme slike kulturminner, må arbeidet straks stanses og Kulturavdelingen varsles, jfr. lov om kulturminner av 9. juni 1978 § 8.2.

Telefonnummeret er 32 80 86 60 til Kulturavdelingen.

Med hilsen

  
Åse Klundelien e f  
fylkeskultursjef

  
Geir Helgen e f  
fylkeskonservator

  
Morten B. Histøl  
saksbehandler

Kopi til:  
Universitetet i Oslo UKM    Frederiks gate 2, 0164 OSLO

POST ADRESSERES TIL AVDELINGEN - IKKE TIL ENKELTPERSONER



Flå kommune  
Landbruksetaten

3539 FLÅ

ARKIV

UNIVERSITETETS KULTURHISTORISKE MUSEER	
Universitetet i Oslo	
Saksb. JMA	Kopi 10 FEB. 2000
Ark.: 0615	
Saksnr. 00/3517	Dok.nr.: 5

## Svar på søknad om opprusting av Kvitjernvegen i Flå kommune

Våre arkivundersøkelser viser at det ikke finnes kjente kulturminner fra forhistorisk eller nyere tid som blir direkte berørt av veiutbyggingen.

Det kan likevel finnes freda kulturminner over og under markens overflate i området.

I dette området går veien over myrdrag, over rabber nær myrdrag, inn i viker med bekkedar. I slike områder kan det finnes freda kulturminner. Slike kulturminner kan for eksempel være ulike typer fangstanlegg, kullgroper, milebunner, jernvinneanlegg, boplasser, gamle veifar eller gamle steingjerder, som i de fleste tilfeller er synlige. Inngrep i marka kan avdekke indikatorer på automatisk freda kulturminner under markens overflate. De vanligste indikatorene i så måte er kullkonsentrasjoner og jernslag.

Vi anser det planlagte området som interessant med tanke på at det kan finnes slike kulturminner der. Vi vil derfor foreta en befaring i området som skal utvides, engang ut på våren når marka er fri for snø og tele.

**Avtale om befaringen rettes til fylkesarkeolog Knut Paasche på telefon 32 80 85 93 når våren nærmer seg.**

Med hilsen

  
Åse Klundelien  
fylkeskultursjef

  
Geir Helgen e i  
fylkeskonservator

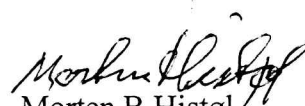
  
Morten B Histøl  
saksbehandler

Kopi til:  
Universitetet i Oslo UKM    Frederiks gate 2, 0164 OSLO

POST ADRESSERES TIL AVDELINGEN - IKKE TIL ENKELTPERSONER



Flå kommune

Landbruksetaten  
3539 FLÅ

ARKIV

UNIVERSITETETS KULTURHISTORISKE MUSEER	
Universitetet i Oslo	
Saksb. JMA	Kopi
18 FEB. 2000	
Ark.: 0615	
Saksnr. 00/3817	Doknr.: 6

## Svar på søknad om planlagt bygging av landbruksveien "Lekneåsen traktorvei" i Flå kommune

Våre arkivundersøkelser viser at det ikke finnes kjente kulturminner fra forhistorisk eller nyere tid innenfor området som blir direkte berørt av veiutbyggingen.

Vi gjør oppmerksom på at det likevel kan være freda kulturminner i området både over og under markens overflate. Det kan for eksempel være ulike typer fangstanlegg, kullgroper, milebunner, jernvinneanlegg, boplasser, gamle steingjerder og gamle veifar, som i de fleste tilfeller er synlige. Inngrep i marka vil kunne avdekke indikatorer på automatisk freda kulturminner under markens overflate. De vanligste indikatorene i så måte er kullkonsentrasjoner og jernslag.

Dersom det først under arbeidet likevel skulle fremkomme automatisk freda kulturminner, må arbeidet straks stanses, og Kulturavdelingen varsles, jfr. lov om kulturminner av 9. juni 1978 § 8.2.

**Telefon til Kulturavdelingen er 32 80 86 60**

Med hilsen

  
Åse Klundelien  
fylkeskultursjef

  
Geir Helgen er  
fylkeskonservator

  
Morten B Histøl  
saksbehandler

Kopi til:  
Universitetet i Oslo UKM    Frederiks gate 2, 0164 OSLO

POST ADRESSERES TIL AVDELINGEN - IKKE TIL ENKELTPERSONER



Flå kommune

Landbruksetaten  
3539 FLÅ

ARKIV

UNIVERSITETETS KULTURHISTORISKE MUSEER		Universitetet i Oslo	
Saksb.	JMA	10 FEB. 2000	Kopi
Ark.:	0615		
Saksnr.	0013817	Dok.nr.:	7

## Svar på søknad om planlagt ombygging av landbruksveien: " Greineløken - Hallingtjern" i Flå kommune.

Våre arkivundersøkelser viser at det ikke finnes kjente kulturminner fra forhistorisk eller nyere tid innenfor området som blir direkte berørt av veiutbyggingen.

Vi gjør oppmerksom på at det likevel kan finnes freda kulturminner i området både over og under markens overflate. Slike kulturminner kan for eksempel være ulike typer fangstanlegg, kullgroper, milebunner, jernvinneanlegg, boplasser, gamle steingjerder og gamle veifar. I de fleste tilfeller er slike kulturminner synlige. Inngrep i marka kan avdekke indikatorer på automatisk freda kulturminner under markens overflate. De vanligste indikatorene i så måte er kullkonsentrasjoner og jernslag.

**Dersom det først under arbeidet likevel skulle fremkomme automatisk freda kulturminner, må arbeidet straks stanses, og Kulturavdelingen varsles, jfr. lov om kulturminner av 9. juni 1978 § 8.2.**

Telefon til Kulturavdelingen er 32 80 86 60.

Med hilsen

  
Åse Klundelien  
fylkeskultursjef

  
Geir Helgen e f  
fylkeskonservator

  
Morten B Histøl  
saksbehandler

Kopi til:  
Universitetet i Oslo UKM    Frederiks gate 2, 0164 OSLO

POST ADRESSERES TIL AVDELINGEN - IKKE TIL ENKELTPERSONER

Postadresse  
BUSKERUD FYLKESKOMMUNE  
Fylkeshuset  
N-3020 Drammen

Besøksadresse  
Haugesgate 89  
E-postadresse

Telefon  
32 80 85 00

Telefaks  
32808672

Bankkonto  
2200.07.13523  
Foretaksregisteret  
NO 964 951 373



Flå kommune

Landbruksetaten  
3539 FLÅ

ARKIV

UNIVERSITETETS KULTURHISTORISKE MUSEER Universitetet i Oslo		
Saksb. JMA	10 FEB. 2000	Kopi
Ark.: 0615		
Saksnr. 00/3517	Dok.nr.: 8	

## Svar på søknad om planlagt bygging av landbruksveien: Traktorveg Venelisetrene i Flå kommune.

Våre arkivundersøkelser viser at det ikke finnes kjente kulturminner fra forhistorisk tid innenfor området som blir direkte berørt av veiutbyggingen.

Av søknaden fremgår det at eksisterende vei går over gamle tufter og setervoller. Hensikten med omleggingen er å gjenskape de gamle setervollene.

Vi synes tiltaket er bra, men vi kan ikke uten videre si at den nye veien vil gå utenom kulturlandskapet.

Erfaringsmessig vet vi at freda kulturminner finnes utenom setervoller også.

Vi regner det som sannsynlig at det i planområdet kan finnes freda kulturminner. Slike kulturminner kan for eksempel være ulike typer kullgroper, milebunner, jernvinneanlegg, fangstanlegg, røyser, gamle steingjerder og gamle veifar. I de fleste tilfeller er slike kulturminner synlige. Inngrep i marka kan avdekke indikatorer på automatisk freda kulturminner under markens overflate. De vanligste indikatorene i så måte er kullkonsentrasjoner og jernslag.

Vi må derfor foreta en befaring av planområdet til våren, når marka er fri for snø og tele.

**Avtale om befaringen rettes til Kulturavdelingen, på telefonnummer 32 80 86 60, når våren nærmer seg i området.**

POST ADRESSERES TIL AVDELINGEN - IKKE TIL ENKELTPERSONER

Postadresse  
BUSKERUD FYLKESKOMMUNE  
Fylkeshuset  
N-3020 Drammen

Besøksadresse  
Haugesgate 89  
E-postadresse

Telefon  
32 80 85 00

Telefaks  
32808672

Bankkonto  
2200.07.13523  
Foretaksregisteret  
NO 964 951 373



Vår dato  
14.01.00

Vår referanse  
99/01890-23

---

Med hilsen

  
Åse Klundelien  
fylkeskultursjef

  
Geir Helgen e/f  
fylkeskonservator

  
Morten B Histøl  
saksbehandler

Kopi til:  
Universitetet i Oslo UKM    Frederiks gate 2, 0164 OSLO



Flå kommune

Landbruksetaten  
3539 FLÅ

ARKIV

UNIVERSITETETS KULTURHISTORISKE MUSEER	
Universitetet i Oslo	
Saksb.	Kopi
JMA	10 FEB. 2000
Ark:	0615
Saksnr. 003817	Dok.nr.: 9

## Svar på søknad om planlagt bygging av landbruksveien: " Brennåsen traktorvei" i Flå kommune

Våre arkivundersøkelser viser at det ikke finnes kjente kulturminner fra forhistorisk eller nyere tid innenfor området som blir direkte berørt av veiutbyggingen.

Vi gjør oppmerksom på at det likevel kan finnes freda kulturminner i området både over og under markens overflate. Slike kulturminner kan for eksempel være ulike typer fangstanlegg, kullgroper, milebunner, jernvinneanlegg, boplasser, gamle steingjerder og gamle veifar. I de fleste tilfeller er slike kulturminner synlige. Inngrep i marka kan avdekke indikatorer på automatisk freda kulturminner under markens overflate. De vanligste indikatorene i så måte er kullkonsentrasjoner og jernslag.

Dersom det først under arbeidet likevel skulle fremkomme automatisk freda kulturminner, må arbeidet straks stanses, og kulturavdelingen varsles, jfr. lov om kulturminner av 9. juni 1978 § 8.2.

Telefonnummer til kulturavdelingen er 32 80 86 60

Med hilsen

*Kjent Bøny Haulbakk*  
for  
Åse Klundelien  
fylkeskultursjef

Geir Helgen e f  
fylkeskonservator

*Morten B Histøl*  
Morten B Histøl  
saksbehandler

Kopi: Universitetet i Oslo, U K M , Frederiks gate 2, 0164 OSLO

POST ADRESSERES TIL AVDELINGEN - IKKE TIL ENKELTPERSONER

Postadresse  
BUSKERUD FYLKESKOMMUNE  
Fylkeshuset  
N-3020 Drammen

Besøksadresse  
Haugesgate 89  
E-postadresse

Telefon  
32 80 85 00

Telefaks  
32808672

Bankkonto  
2200.07.13523  
Foretaksregisteret  
NO 964 951 373



# BUSKERUD FYLKESKOMMUNE

Kulturavdelingen

Vår saksbehandler  
Morten B Histøl, tlf 32808678

Vår dato  
14.01.00

Deres dato  
16.09.99

Vår referanse  
99/01890-24  
650.813.

Deres referanse  
99/01666 - OKA

1 av 1

Flå kommune

Landbruksetaten  
3539 FLÅ

ARKIV

UNIVERSITETETS KULTURHISTORISKE MUSEER	
Universitetet i Oslo	
Saksb.	Kopi
JMA	10 FEB. 2000
Ark:	0615
Saksnr. 00/3817	Dok.nr. 10

## Svar på søknad om planlagt bygging av landbruksveien: " Utsikten traktorvei" i Flå kommune.

Våre arkivundersøkelser viser at det ikke finnes kjente kulturminner fra forhistorisk eller nyere tid innenfor området som blir direkte berørt av veiutbyggingen.

Vi gjør oppmerksom på at det likevel kan finnes freda kulturminner i området både over og under markens overflate. Slike kulturminner kan for eksempel være ulike typer fangstanlegg, kullgroper, milebunner, jernvinneanlegg, boplasser, gamle steingjerder eller gamle veifar. I de fleste tilfeller er slike kulturminner synlige. Inngrep i marka kan avdekke indikatorer på automatisk freda kulturminner under markens overflate. De vanligste indikatorene i så måte er kullkonsentrasjoner og jernslag.

Dersom det først under arbeidet likevel skulle fremkomme automatisk freda kulturminner, må arbeidet straks stanses, og kulturavdelingen varsles, jfr. lov om kulturminner av 9. juni 1978 § 8.2.

Telefon til kulturavdelingen er 32 80 86 60.

Med hilsen

*Kjent Bæving Hjulbakk*  
for

Åse Klundelien  
fylkeskultursjef

Geir Helgen e f  
fylkeskonservator

*Morten B Histøl*  
Morten B Histøl  
saksbehandler

Kopi til:  
Universitetet i Oslo UKM Frederiks gate 2, 0164 OSLO

POST ADRESSERES TIL AVDELINGEN - IKKE TIL ENKELTPERSONER

Postadresse  
BUSKERUD FYLKESKOMMUNE  
Fylkeshuset  
N-3020 Drammen

Besøksadresse  
Haugesgate 89  
E-postadresse

Telefon  
32 80 85 00

Telefaks  
32808672

Bankkonto  
2200.07.13523  
Foretaksregisteret  
NO 964 951 373



Flå kommune

Landbruksetaten  
3539 FLÅ

ARKIV

UNIVERSITETETS KULTURHISTORISKE MUSEER Universitetet i Oslo		
Saksb. JMA	10 FEB. 2000	Kopi
Ark.: 0615		
Saksnr. 00/3817		Dok.nr.: 11

### Svar på søknad om ombygging av landbruksveien: Larsemyrvegen i Flå kommune.

Våre arkivundersøkelser viser at det ikke finnes kjente kulturminner fra forhistorisk eller nyere tid innenfor området som blir direkte berørt av ombyggingen.

Vi gjør oppmerksom på at det i området kan likevel finnes freda kulturminner. Slike kulturminner kan finnes både over og under markens overflate. Det kan f.eks. være ulike typer fangstanlegg, kullgroper, milebunner, jernvinneanlegg, boplasser, gamle steingjerder og gamle veifar, som i de fleste tilfeller er synlige. Inngrep i marka kan avdekke indikatorer på automatisk freda kulturminner under markens overflate. De vanligste indikatorer i så måte er kullkonsentrasjoner og jernslag.

Dersom det først under arbeidet likevel skulle fremkomme automatisk freda kulturminner, må arbeidet straks stanses, og kulturavdelingen varsles, jfr. lov om kulturminner av 9. juni 1978 § 8.2.

Telefon til kulturavdelingen er 32 80 86 60.

Med hilsen

*Kjente Bæving Hjulbakk*  
for  
Åse Klundelien  
fylkeskultursjef

Geir Helgen e f  
fylkeskonservator

*Morten B Histøl*  
Morten B Histøl  
saksbehandler

Kopi til:

Universitetet i Oslo UKM    Frederiks gate 2, 0164 OSLO

POST ADRESSERES TIL AVDELINGEN - IKKE TIL ENKELTPERSONER

Postadresse  
BUSKERUD FYLKESKOMMUNE  
Fylkeshuset  
N-3020 Drammen

Besøksadresse  
Haugesgate 89  
E-postadresse

Telefon  
32 80 85 00

Telefaks  
32808672

Bankkonto  
2200.07.13523  
Foretaksregisteret  
NO 964 951 373



Flå kommune

Landbruksetaten  
3539 FLÅ

ARKIV

UNIVERSITETETS KULTURHISTORISKE MUSEER Universitetet i Oslo		
Saksb. JMA	10 FEB. 2000	Kopi
Ark:	01615	
Saksnr. 00/3817	Dok.nr. 12	

## Svar på søknad om planlagt bygging av traktorvei nord for Lindelien tunnel i Flå kommune.

Våre arkivundersøkelser viser at det ikke finnes kjente kulturminner fra forhistorisk eller nyere tid i området som blir direkte berørt av veibyggingen.

Vi gjør oppmerksom på at det likevel kan finnes freda kulturminner i området både over og under markens overflate. Slike kulturminner kan for eksempel være ulike typer fangstanlegg, kullgroper, jernvinneanlegg, milebunner, boplasser, røyser, gamle steingjerder og gamle veifar. I de fleste tilfeller er slike kulturminner synlige. Inngrep i marka kan avdekke indikatorer på automatisk freda kulturminner under markens overflate. De vanligste indikatorene i så måte er kullkonsentrasjoner og jernslag.

Dersom det først under arbeidet likevel skulle fremkomme automatisk freda kulturminner, må arbeidet straks stanses, og kulturavdelingen varsles, jfr. lov om kulturminner av 9. juni 1978 § 8.2.

Telefon til kulturavdelingen er 32 80 86 60.

Med hilsen

*Kent, Being Hultbakk*  
for  
Åse Klundelien  
fylkeskultursjef

Geir Helgen e f  
fylkeskonservator

*Morten B Histøl*  
Morten B Histøl  
saksbehandler

Kopi til:  
Universitetet i Oslo UKM Frederiks gate 2, 0164 OSLO

POST ADRESSERES TIL AVDELINGEN - IKKE TIL ENKELTPERSONER

Postadresse  
BUSKERUD FYLKESKOMMUNE  
Fylkeshuset  
N-3020 Drammen

Besøksadresse  
Haugesgate 89  
E-postadresse

Telefon  
32 80 85 00

Telefaks  
32808672

Bankkonto  
2200.07.13523  
Foretaksregisteret  
NO 964 951 373



Flå kommune

Landbruksetaten  
3539 FLÅ

ARKIV

UNIVERSITETETS KULTURHISTORISKE MUSEER Universitetet i Oslo		
Saksb. JMA	10 FEB. 2000	Kopi
Ark:	0615	
Saksnr. 00/3817	Dok.nr.: 13	

## Svar på søknad om planlagt ombygging av landbruksveien: Stavnsvegen i Flå kommune.

Våre arkivundersøkelser viser at det ikke finnes kjente kulturminner fra forhistorisk eller nyere tid i området som blir direkte berørt av veitbyggingen.

Vi gjør oppmerksom på at det likevel kan finnes freda kulturminner i området. Slike kulturminner kan finnes både over og under markens overflate. Det kan for eksempel være ulike typer fangstanlegg, kullgroper, milebunner, jernvinneanlegg, boplasser, gamle steingjerder eller gamle veifar, som i de fleste tilfeller er synlige. Inngrep i marka kan avdekke indikatorer på automatisk freda kulturminner under markens overflate. De vanligste indikatorene i så måte er kullkonsentrasjoner og jernslag.

**Dersom det først under arbeidet likevel skulle fremkomme automatisk freda kulturminner må arbeidet straks stanses og kulturavdelingen varsles, jfr. lov om kulturminner av 9. juni 1978.**

Telefonnummer til kulturavdelingen er 32 80 86 60.

Med hilsen

*Geir Helgen e f*

Åse Klundelien  
fylkeskultursjef

Geir Helgen e f  
fylkeskonservator

*Morten B. Histøl*  
Morten B. Histøl  
saksbehandler

Kopi til:  
Universitetet i Oslo UKM    Frederiks gate 2, 0164 OSLO

POST ADRESSERES TIL AVDELINGEN - IKKE TIL ENKELTPERSONER

Postadresse  
BUSKERUD FYLKESKOMMUNE  
Fylkeshuset  
N-3020 Drammen

Besøksadresse  
Haugesgate 89  
E-postadresse

Telefon  
32 80 85 00

Telefaks  
32808672

Bankkonto  
2200.07.13523  
Foretaksregisteret  
NO 964 951 373



Flå kommune

Landbrukssetaten  
3539 FLÅ

ARKIV

UNIVERSITETETS KULTURHISTORISKE MUSEER		Universitetet i Oslo	
Saksb.	JMA	10 FEB. 2000	Kopi
Ark:	0615		
Saksnr.	00/3517	Dok.nr.:	14

## Svar på søknad om planlagt ombygging av landbruksveien: Halvfarmyr-Langleinbekken i Flå kommune.

Våre arkivundersøkelser viser at det ikke finnes kjente kulturminner fra forhistorisk eller nyere tid i området som blir direkte berørt av ombyggingen.

Vi må likevel opplyse om at det kan finnes freda kulturminner i planområdet både over og under markens overflate. Slike kulturminner kan for eksempel være ulike typer fangstanlegg, kullgroper, milebunner, jernvinneanlegg, boplasser, gamle steingjerder, røyser og gamle veifar., som i de fleste tilfeller er synlige. Inngrep i marka kan avdekke indikatorer på automatisk freda kulturminner under markens overflate. De vanligste indikatorene i så måte er kullkonsentrasjoner og jernslag.

Dersom det først under arbeidet likevel skulle fremkomme automatisk freda kulturminner, må arbeidet straks stanses og kulturavdelingen varsles, jfr. lov om kulturminner av 9. juni 1978 § 8.2.

Telefon til kulturavdelingen er 32 80 86 60.

Med hilsen

Åse Klundelien e f  
fylkeskultursjef

Geir Helgen e f  
fylkeskonservator

  
Morten B Histøl  
saksbehandler

Kopi til:  
Universitetet i Oslo UKM    Frederiks gate 2, 0164 OSLO

POST ADRESSERES TIL AVDELINGEN - IKKE TIL ENKELTPERSONER

**Postadresse**  
BUSKERUD FYLKESKOMMUNE  
Fylkeshuset  
N-3020 Drammen

**Besøksadresse**  
Haugesgate 89  
**E-postadresse**

**Telefon**  
32 80 85 00

**Telefaks**  
32808672

**Bankkonto**  
2200.07.13523  
**Foretaksregisteret**  
NO 964 951 373



Flå kommune

Landbruksetaten  
3539 FLÅ

ARKIV

UNIVERSITETETS KULTURHISTORISKE MUSEER Universitetet i Oslo		
Saksb. JMA	13 JUNI 2000	Kopi
Ark:	0615	
Saksnr. 00/3817	Dok.nr.: 15	

## Kulturminneregistrering i forbindelse med opprustning av Kviheimsetervegen, Flå kommune

Ovennevnte veg ble befart 29.05.2000 sammen med skogbrukssjef Ola Akervold og grunneier Bjørn Ole Pettersborg. Vegen ble befart helt inn til Kviheimsetrene (se vedlagte kart).

Det ble ikke påvist automatisk fredete eller nyere tids kulturminner. Vi vil likevel gjøre oppmerksom på at dersom det under vegarbeidet skulle dukke opp automatisk fredete kulturminner, må arbeidet straks stanses og kulturavdelingen i Buskerud fylkeskommune varsles, jf. kulturminneloven § 8.2.

Med hilsen

*Kent Børn, Hjulbakk*  
for  
Åse Klundelien  
fylkeskultursjef

Geir Helgen  
fylkeskonservator

*Lars Groseth*  
Lars Groseth  
arkeolog

Vedlegg:  
1 Utsnitt Øk-kart

Kopi til:  
Universitetet i Oslo UKM Pb 6762 St. Olavs plass, 0164 OSLO

POST ADRESSERES TIL AVDELINGEN - IKKE TIL ENKELTPERSONER

Postadresse  
BUSKERUD FYLKESKommUNE  
Fylkeshuset  
N-3020 Drammen

Besøksadresse  
Hauges gate 89  
E-postadresse

Telefon  
32 80 85 00

Telefaks  
32808672

Bankkonto  
2200 07 13523  
Foretaksregisteret  
NO 964 951 373



(KVISETERNATTEN)

1703  
DX-58-5-5

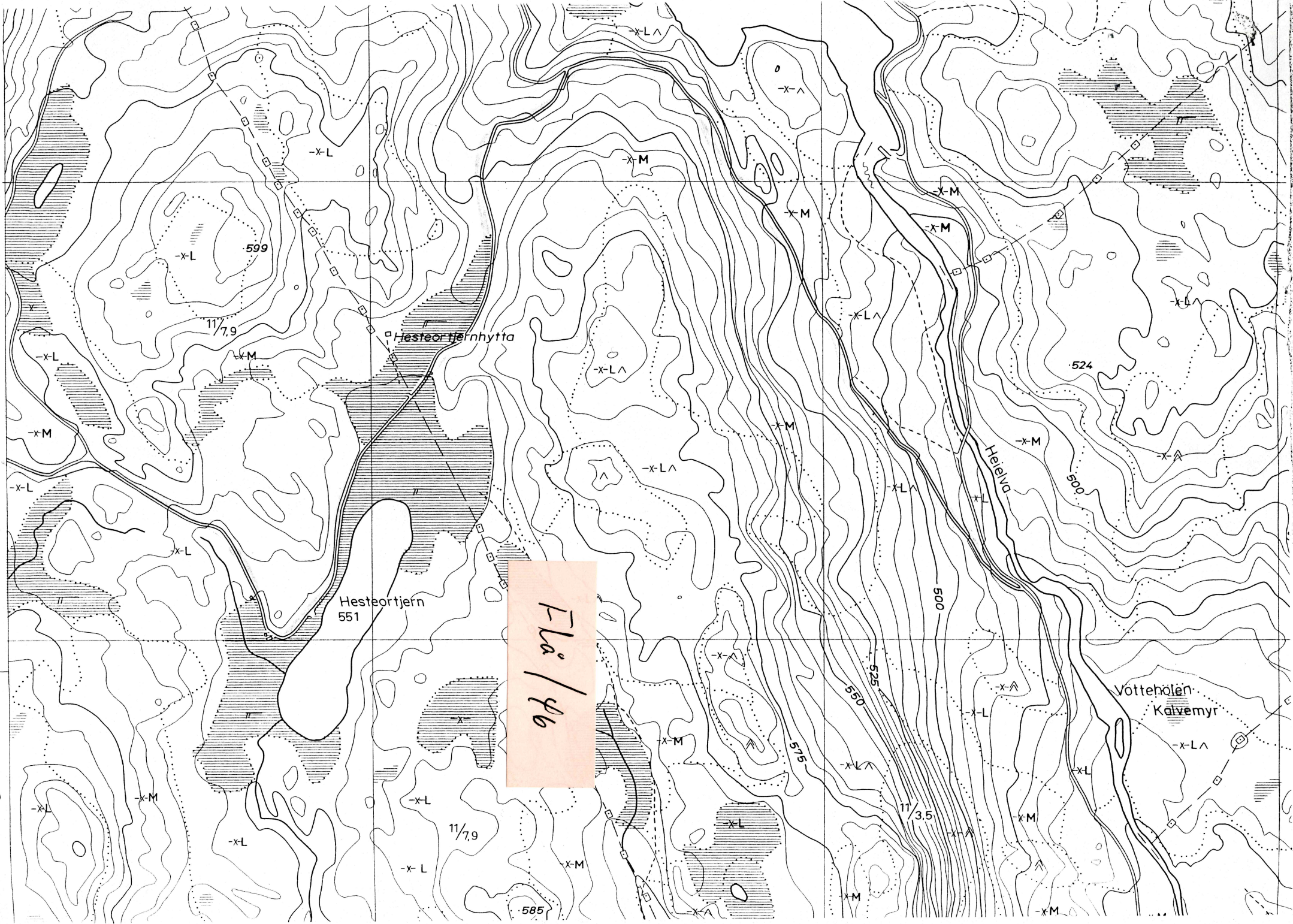

Flå / 46

Votteholen  
Kålvemyr

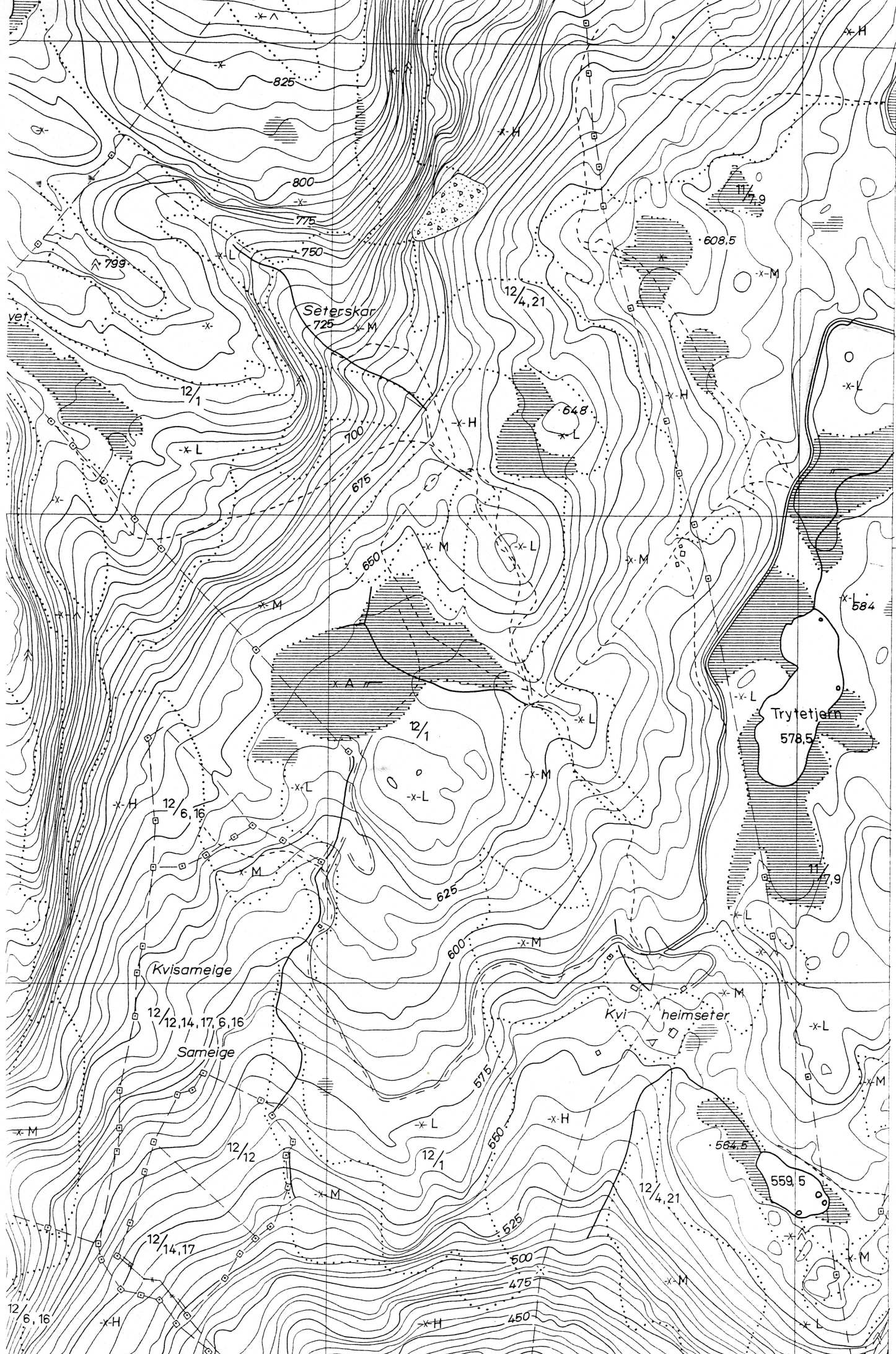

(BRÖSKAPSTJERN)

DW 58-S-4

6703



Flå kommune  
Landbruksetaten

3539 FLÅ

ARKIV

UNIVERSITETETS KULTURHISTORISKE MUSEER			
Universitetet i Oslo			
Saksb.	13 JUNI 2000		Kopi
Ark.:	0615		
Saksnr.	00/3817	Dok.nr.:	16

## Kulturminneregistrering i forbindelse med opprustning av Kvitjernvegen, Flå kommune.

Ovennevnte vei ble befart 29.05.2000 sammen med skogbrukssjef Ola Akervold.

Strekningen fra veiskille ved Hangsfoss til Kvitjernhytta ble befart, dessuten en avstikker til Høvet (se vedlagte kart).

Det ble ikke funnet automatisk fredete kulturminner eller kulturminner fra nyere tid.

Vi vil gjøre oppmerksom på at dersom det under vegarbeidet skulle dukke opp automatisk fredete kulturminner, må arbeidet straks stanses og kulturavdelingen i Buskerud fylkeskommune varsles, jf. kulturminneloven § 8.2.

Med hilsen

*Geir Helgen*  
for

Åse Klundelien  
fylkeskultursjef

Geir Helgen  
fylkeskonservator

*Lars Groseth*

Lars Groseth  
arkeolog

Vedlegg:

1 Utsnitt av Øk-kart

Kopi til:

Universitetet i Oslo UKM Pb 6762 St. Olavs plass, 0164 OSLO

POST ADRESSERES TIL AVDELINGEN - IKKE TIL ENKELTPERSONER

Postadresse  
BUSKERUD FYLKESKOMMUNE  
Fylkeshuset  
N-3020 Drammen

Besøksadresse  
Hauges gate 89  
E-postadresse

Telefon  
32 80 85 00

Telefaks  
32808672

Bankkonto  
2200.07.13523  
Foretaksregisteret  
NO 964 951 373

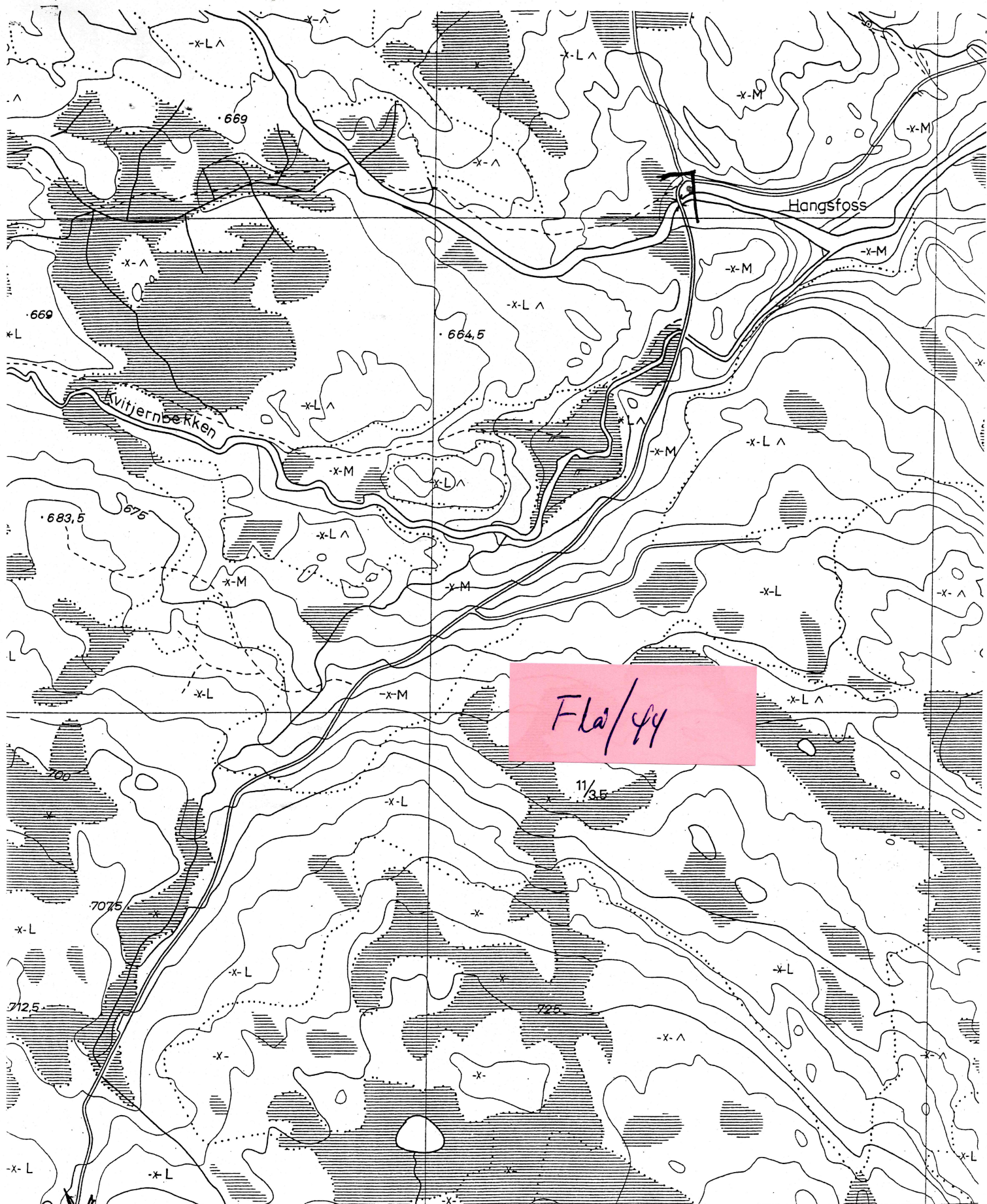

Fla/44

- + Plantemark for skog
- Tvilsom plantemark
- ⊥ Vassjuk skogsmark
- Blokkrik dyrkingsjord
- Svært blokkrik dyrkingsjord
- T Sjødrenert dyrkingsjord
- ⊥ Dyrkingsjord på tørr sand og grus

Merker i rammekanten for UTM rutenett.  
 Grensene på kartet er ikke rettsgyldige.  
 Fornminner: registrert.

BW059		BX
BW058-5-1	BW058-5-2	BX05
BW058-5-3	BW058-5-4	BX05

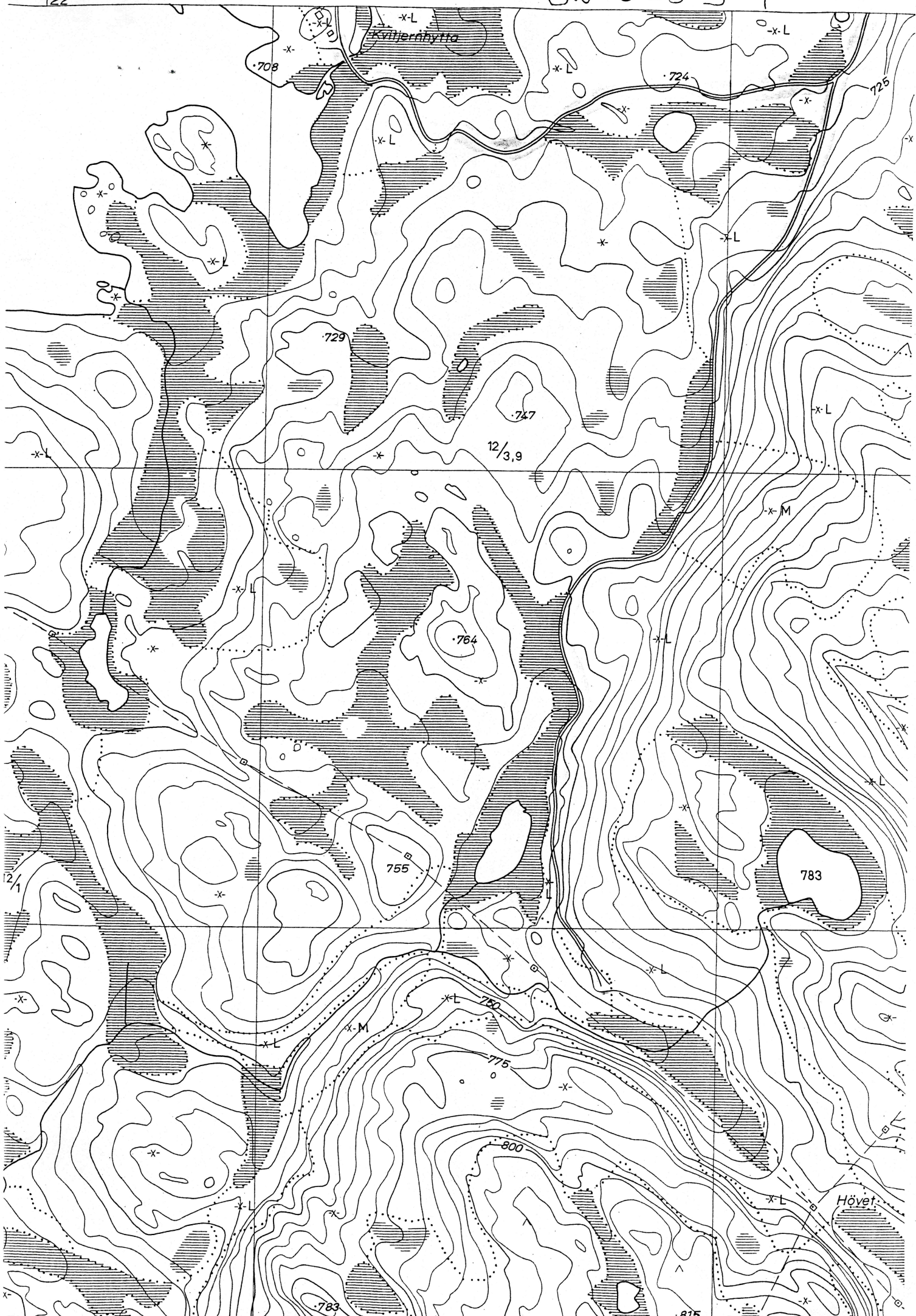



Flå kommune

Landbruksetaten  
3539 FLÅ

ARKIV

UNIVERSITETETS KULTURHISTORISKE MUSEER Universitetet i Oslo		
Saksb. JMA	13 JUNI 2000	Kopi
Ark: 0615		
Saksnr 00/3817	Dok.nr.: 17	

## Kulturminneregistrering i forbindelse med opprusting og omlegging av Gulsvikvegen N, Flå kommune.

Ovennevnte veg ble befart 29.05.2000 sammen med skogbrukssjef Ola Akervold.

Det ble funnet 2 automatisk fredete kulturminner og to fra nyere tid. De automatisk fredete kulturminnene er:

R1 – kullgrop. Gropa ligger ca. 15m sørøst for Gulsvikvegen, i sørvestenden av Fisketjern (se vedlagte kart). Gropa er klar markert og har en nedgravning på 3x3m, og 0,6m dyp, uklart markert voll. Fra tidligere er det registrert to kullgroper øst for Fisketjern.

R2 – hulvei. Et veifar går opp og østover fra "Gamlerudningen", gbnr. 29/1 (se kart). Veifaret går opp i kanten av en sandmorene. Kantene på veien er skrå, og dybden opptil 1 meter. Bunnen er spiss, noe som antagelig skyldes erosjon. Lengden på veien er 26 meter, og blir borte i det den kommer opp på flaten i øst. Det er sannsynlig at dette har vært en vei fra innmark til utmark.

R1 blir ikke berørt av vegutvidelsen. Vi må likevel minne om vernesonen på 5 meter fra fornminnets synlige ytterkant, og at det taes ekstra hensyn ved vegarbeidet på dette stedet.

R2 ville i utgangspunktet bli berørt av den nye traseen her. Etter samråd med Ola Akervold, kan den nye vegtraseen legges noe lenger øst slik at hulveien ikke berøres. Vi må også her minne om vernesonen på 5 meter fra hulveiens østre ende.

Kulturminnene fra nyere tid ligger på Dollhus (merket X1 og X2 på kartet). Dette er to større groper med voll som ble oppfattet som tufter. Disse kan være fra en utlø eller lignende. Lokaliteten ligger i et ganske bratt terreng, og det er vanskelig å se at gropene/tuftene kan ha noen annen forbindelse enn til aktiviteten på Dollhus. Dollhus ble opparbeidet etter krigen som et sted hvor landssvikere ble satt til skogsarbeid. Gropene/tuftene ligger i den nye vegtraseen her.

Ifølge Ola Akervold vil det bli svært vanskelig å unngå tuften vest for dagens veg pga. stigningsforholdene på den nye traseen. Derimot vil tuften øst for dagens veg kunne bli bevart. Kulturavdelingen godtar at tuften vest for vegen blir fjernet. Denne tuften er også den minst markerte av de to.

POST ADRESSERES TIL AVDELINGEN - IKKE TIL ENKELTPERSONER

Vår dato  
01.06.2000

Vår referanse  
99/01890-47

---

Til slutt vil vi minne om at dersom det under vegarbeidet skulle dukke opp automatisk fredete kulturminner, må arbeidet straks stanses og kulturavdelingen i Buskerud fylkeskommune varsles, jf. kulturminneloven § 8.2.

Med hilsen



Åse Klundelien  
fylkeskultursjef

Geir Helgen  
fylkeskonservator



Lars Groseth  
arkeolog

Vedlegg:

1 5 Utsnitt av Øk-  
kart

Kopi til:

Universitetet i Oslo UKM Pb 6762 St. Olavs plass, 0164 OSLO

(GANDRUDNATTEN)

5-95 CD

6693

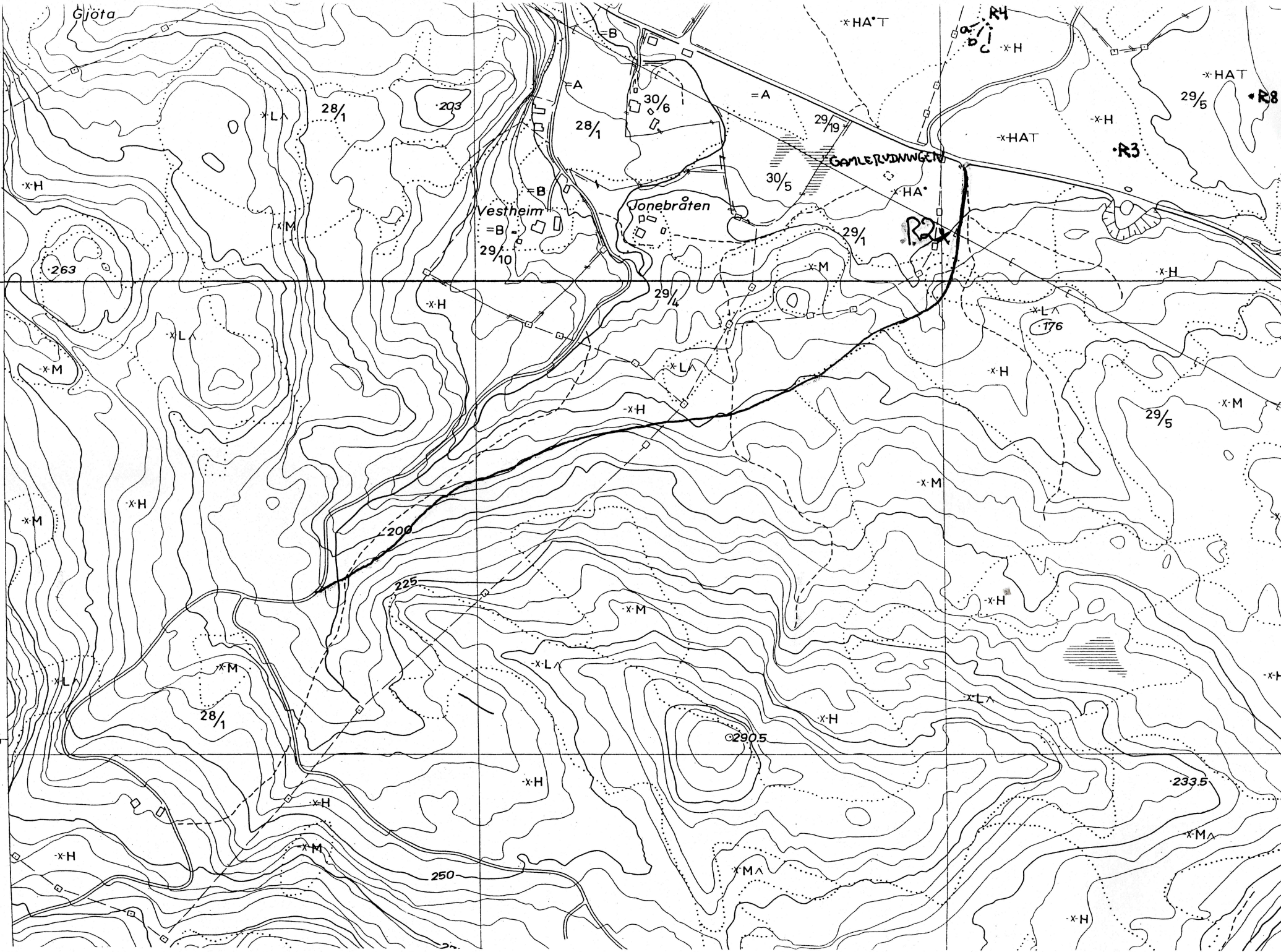



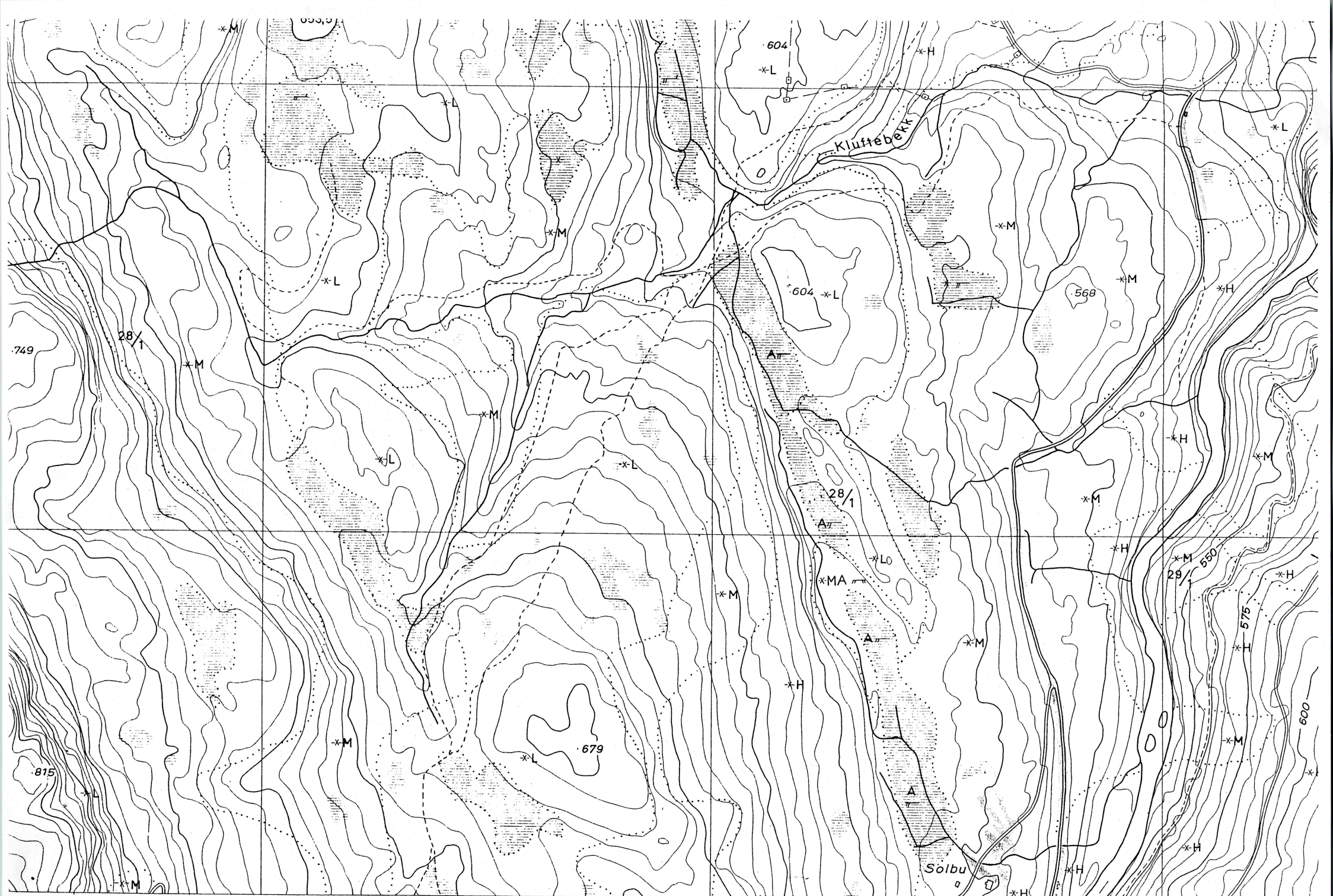

BRENNÅSEN

529

13X 55-5-7

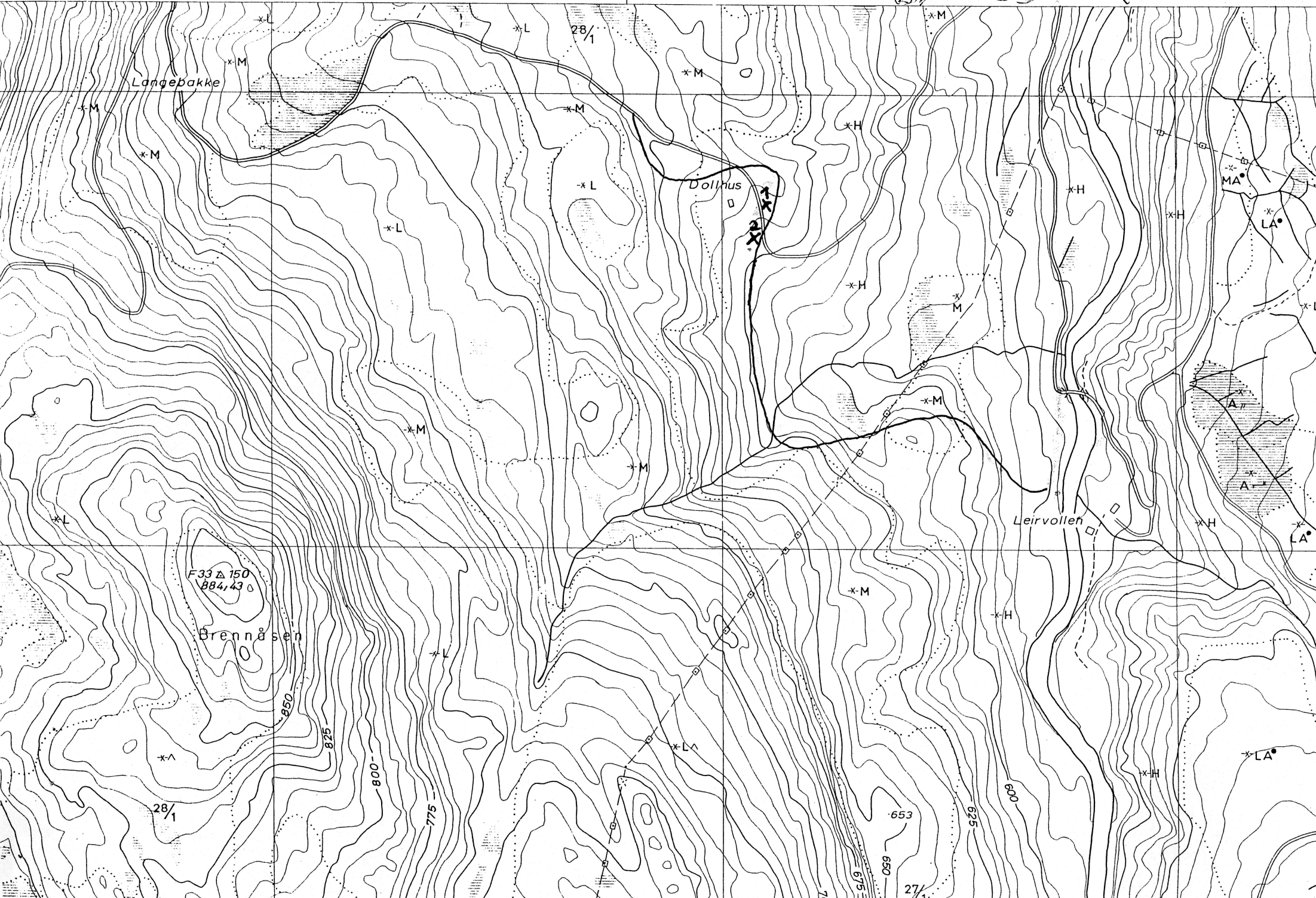

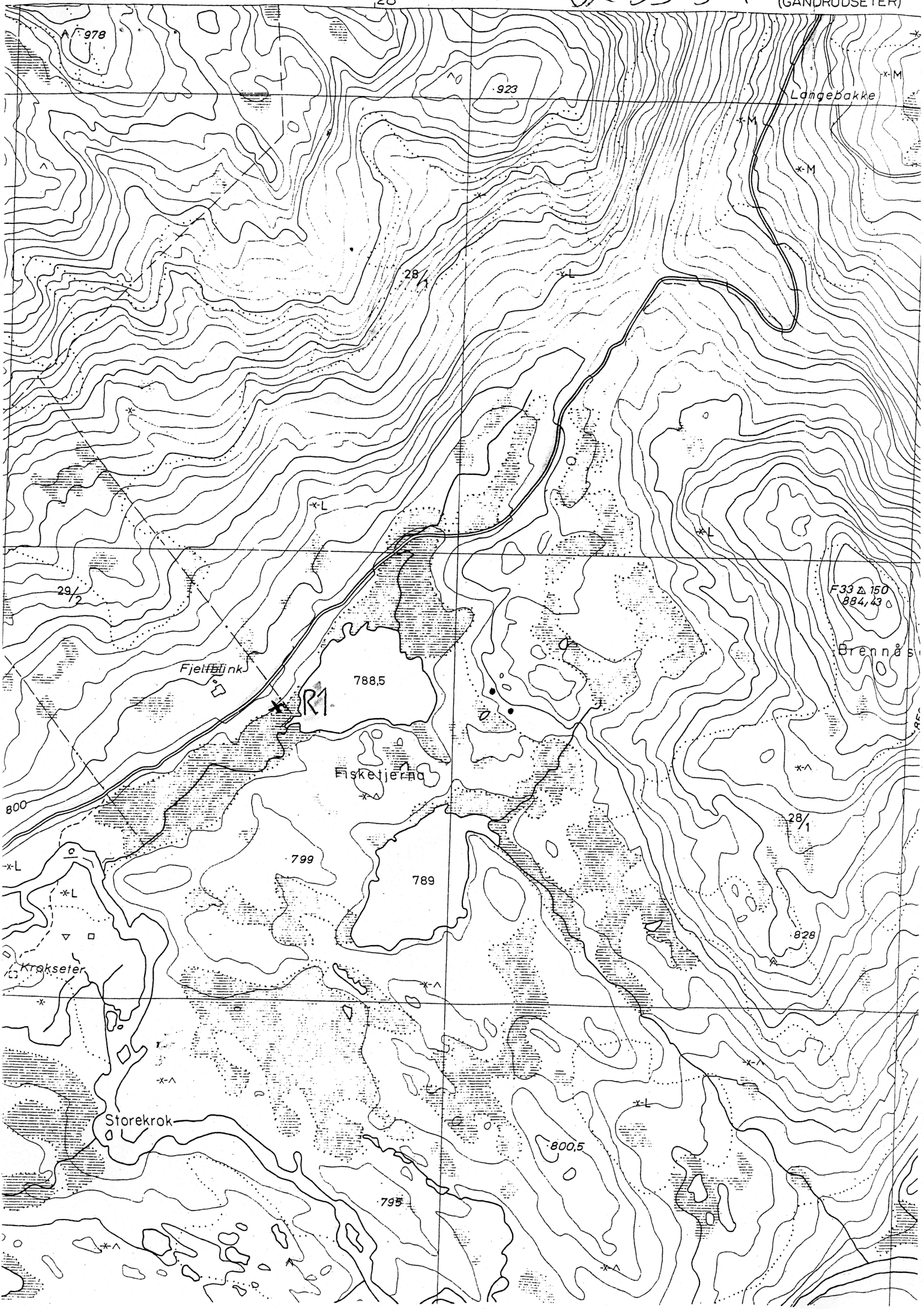

15x 55-5-4

90

89

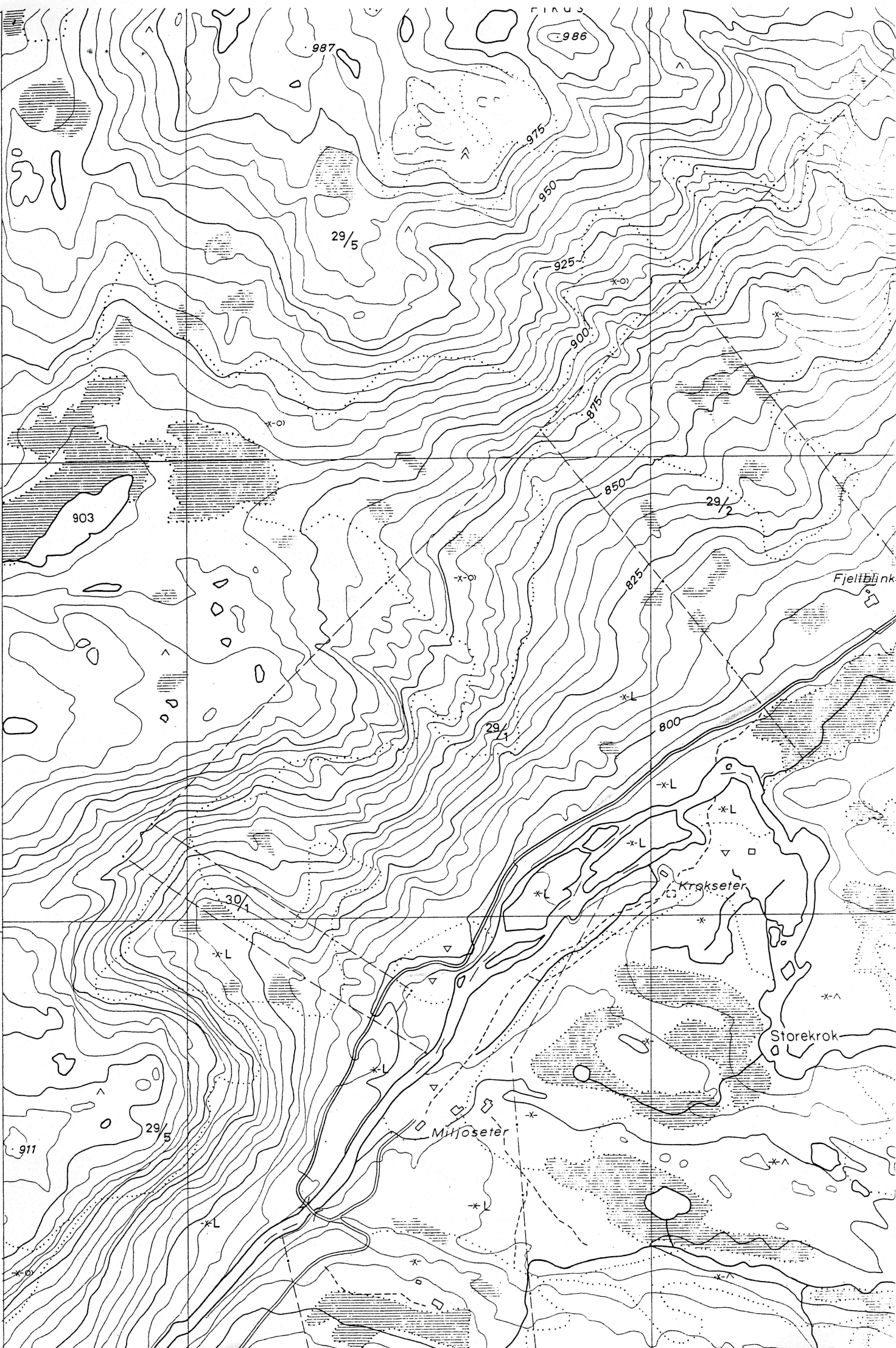



Flå kommune  
Landbruksetaten

3539 FLÅ

ARKIV

UNIVERSITETETS KULTURHISTORISKE MUSEER		
Universitetet i Oslo		
Saksb.	13 JUNI 2000	Kopi
Ark.:	0615	
Saksnr.	093817	Dok.nr.: 18

## Kulturminnregistrering i forbindelse med ny traktorveg - Venelisetrene, Flå kommune.

Ovennevnte veg ble befart 29.05.2000 sammen med skogbrukssjef Ola Akervold og grunneierne Ola K. Hilde, Helbjørg Hilde og Jan Kåre Heggliid.

Den nye vegen skal legges utenom eksisterende setervoll, og utenom tufter og eldre, nå gjengrodd setervoll. Den gamle vegen skal gjenfylles og såes til.

Traseen for de nye vegfarene er angitt på vedlagte kart. Det ble spesielt stukket etter slagget fra jernutvinning, da deler av vegen går langs et bekkefar. Vegen berører ikke nyere tids eller automatisk fredete kulturminner. Vi vil likevel gjøre oppmerksom på at dersom det under vegarbeidet skulle dukke opp automatisk fredete kulturminner, må arbeidet straks stanses og kulturavdelingen i Buskerud fylkeskommune varsles, jf. kulturminneloven § 8.2.

Kulturavdelingen setter stor pris på tiltaket, som medfører at setervollene og tuftene ikke utsettes for ytterligere slitasje pga. biltrafikk. Undertegnede takker også for en hyggelig befaring.

Med hilsen

*Geir Helgen*

Åse Klundelien  
fylkeskultursjef

Geir Helgen  
fylkeskonservator

*Lars Groseth*  
Lars Groseth  
arkeolog

Vedlegg:  
1 Utsnitt av Øk-kart

Kopi til:  
Universitetet i Oslo UKM Pb 6762 St. Olavs plass, 0164 OSLO

POST ADRESSERES TIL AVDELINGEN - IKKE TIL ENKELTPERSONER

Postadresse  
BUSKERUD FYLKESKOMMUNE  
Fylkeshuset  
N-3020 Drammen

Besøksadresse  
Hauges gate 89  
E-postadresse

Telefon  
32 80 85 00

Telefaks  
32808672

Bankkonto  
2200.07.13523  
Foretaksregisteret  
NO 964 951 373

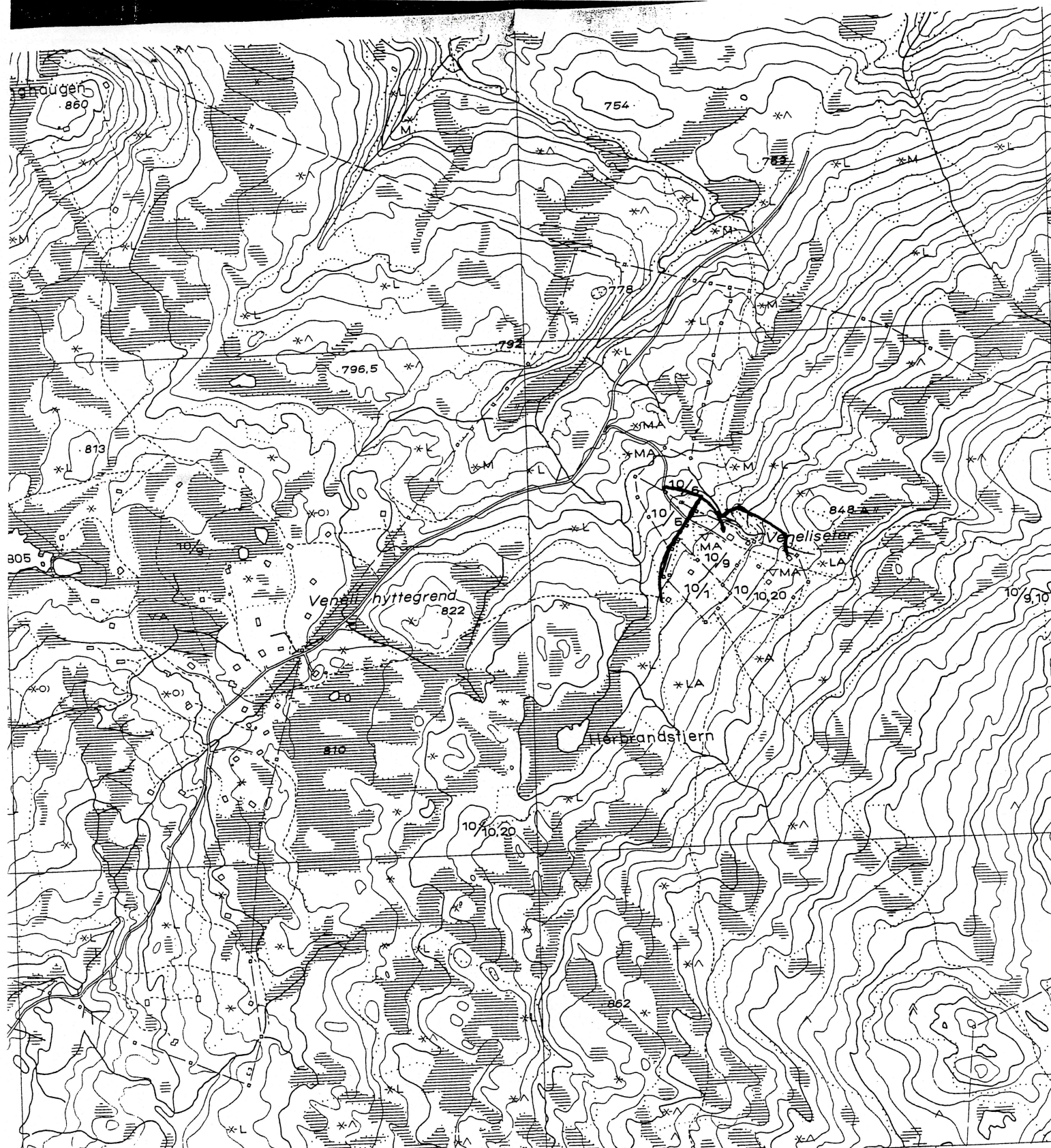

ØK-kart: BX 059 527

- grunnmur stiple
- mbol
- T.V. o.l.)
- for steingr.
- Elveforbygning, tunnel inntak og utløp
- Grunne
- Pelebunt med linse
- Sjømerke, lykt
- 152
- 154/147
- 350
- (352/349)
- Høgeste reg. vst. i reg. vatn
- Høgeste beregn. flom v.st., laveste reg. v.st. i reg. vatn
- Høgde fotogr.dagen i ureg. vatn
- Høgeste registr. flom v.st., laveste registr. v.st. i ureg. vatn
- Kontur i ferskvatn er høgeste reg. vst. eller høgde fotogr.dagen i ureg. vatn



Flå kommune

Landbruksetaten  
3539 FLÅ

UNIVERSITETETS KULTURHISTORISKE MUSEER	
Universitetet i Oslo	
Saksb.	Kopi
JMA	13 JUNI 2000
Ark.:	0615
Saksnr. 00/3817	Dok.nr.: 19

ARKIV

## Svar på søknad om bygging av landbruksvei - Svarteflagvegen i Flå kommune

Vi har foretatt arkivundersøkelse av området som søknaden om veibyggingen omfatter. Vi sitter ikke inne med opplysninger om at det finnes automatisk fredete kulturminner innenfor området. Registreringene av automatisk fredete kulturminner, som er foretatt i forbindelse med utarbeidelse av økonomisk kartverk, er ofte mangelfulle. Vi ønsker derfor å foreta registreringer før vi kan uttale oss til planen. I henhold til kulturminneloven §9, 2. ledd har fylkeskommunens kulturavdeling 3 måneders uttalefrist.

Vi viser til Forskrift om planlegging og godkjenning av veier for landbruksformål fastsatt 20.12.1996 med endring av 18.06.1997. Ifølge forskriften skal kulturminnemyndighetene uttale seg til slike tiltak. Det gis ikke statlige eller fylkeskommunale tilskudd for å befare områder som berøres av landbruksveger. Buskerud fylkeskommune ved kulturavdelingen har søkt Hovedutvalget for kultur i fylkeskommunen om økonomisk støtte til arkeologisk registrering av alle planer for nydyrking på under 15 dekar og bygging av landbruksveger. Det er en forutsetning at også Fylkesmannens landbruksavdeling kan bidra med økonomisk støtte. Prosjektet vil vare til ut oktober 2000.

Formålet er å danne oss et bilde av hvor mange kulturminner som går tapt ved nydyrking og bygging av landbruksveger. I praksis vil vi registrere synlige kulturminner og prøvestikke etter kulturminner under markoverflaten. Vi vil også se på tiltakenes påvirkning på kulturmiljøet og kulturlandskapet. Prosjektet skal avsluttes med en rapport.

Vi forventer at de økonomiske sidene ved prosjektet vil være klarlagt i slutten av mai 2000. Det betyr at vi ikke vil befare områder som blir berørt av nye landbruksveger før fra slutten av mai. Vi ber om å bli varslet dersom dette fører til store vanskeligheter og at tiltaket dermed ønskes befart tidligere.

Vår saksbehandler for dette prosjektet, Lars Groseth, kan treffes på telefonnummer: **32 80 85 93**

Med hilsen

*Åse Klundelien*  
Åse Klundelien  
fylkeskultursjef

*Geir Helgen*  
Geir Helgen e f  
fylkeskonservator  
*Morten B Histøl*  
Morten B Histøl  
saksbehandler

Kopi til:

Universitetet i Oslo UKM, Oldsaksamlingen Pb 6762 St. Olavs plass, 0164 OSLO

POST ADRESSERES TIL AVDELINGEN - IKKE TIL ENKELTPERSONER

Postadresse  
BUSKERUD FYLKESKOMMUNE  
Fylkeshuset  
N-3020 Drammen

Besøksadresse  
Hauges gate 89  
E-postadresse

Telefon  
32 80 85 00

Telefaks  
32808672

Bankkonto  
2200.07.13523  
Foretaksregisteret  
NO 964 951 373



ARKIV

Flå kommune

3539 FLÅ

UNIVERSITETETS KULTURHISTORISKE MUSEER	
Universitetet i Oslo	
Saksb.	Kopi
JAHIL	21 NOV. 2000
Ark.: 0615	
Saksb. 00/3817	Dok.nr.: 20

## Søknad om bygging av landbruksvei - Gislerudvegen, Flå kommune - høringsuttalelse.

Vi har foretatt arkivundersøkelse av området for den planlagte veien. Vi kjenner ikke til automatisk fredete kulturminner innenfor området.

Vi vil imidlertid gjøre oppmerksom på at dersom det under anleggsarbeidet skulle dukke opp automatisk fredete kulturminner, må arbeidet straks stanses og kulturavdelingen i Buskerud fylkeskommune varsles, jf. kulturminneloven § 8.2.

Med hilsen

  
Åse Klundelien  
fylkeskultursjef

  
Lars Groseth  
arkeolog

Kopi til:  
Universitetet i Oslo UKM Pb 6762 St. Olavs plass, 0164 OSLO

POST ADRESSERES TIL AVDELINGEN - IKKE TIL ENKELTPERSONER