



Flå kommune  
3539 FLÅ

ARKIV

UNIVERSITETETS KULTURHISTORISKE MUSEER	
Universitetet i Oslo	
Saksb.	Kopi
15 NOV. 2000	
Ark:	0615 -
Saksnr.	00/18288
Dok.nr.:	1

**Reguleringsplan for "Tunnelen II", boligfelt, deler av gbnr 9/5 og 10/40, Flå kommune. Kulturminneregistreringer utført.**

Det er nå foretatt arkeologisk registrering i planområdet. Det er i alt brukt 22,5 timer til kulturminneregistreringene, inkludert for- og etterarbeid. Faktura på kr 10125,- vil bli sendt fra regnskapsseksjonen snarest.

Det ble funnet 1 fangstgrop (se vedlagt kart samt registreringsskjema reg.nr. R1). Fangstgropen og en 5 meter sone rundt dens synlige ytterkant er automatisk fredet jf. kulturminneloven § 4 og 6. Vi ber om at planen blir endret slik at det fredete kulturminnet ikke blir berørt, og at det fredete kulturminnene legges ut som spesialområde i følge plan- og bygningsloven § 25.6. Dersom dette ikke tas til følge må vi be om å få planen tilbake for ny behandling.

I tillegg det automatisk fredete kulturminnet ble det funnet kulturspor fra nyere tid innenfor planområdet (se vedlagt kart, samt registreringsskjema reg. nr. X1). Objektene er; en tuft, en dyrknings / beiteflate, en del rydningsstein, samt en gjenfylt grop i søndre del av planområdet.

Vi gjør oppmerksom på at det kan søkes om dispensasjon fra lov om kulturminner. En slik søknad med begrunnelse skal sendes Buskerud fylkeskommune, kulturavdelingen, men stiles til Universitetets Kulturhistoriske Museer, Oldsaksamlingen, Postboks 6762 St.Olavs plass, 0130 OSLO. Dersom en slik søknad blir innvilget, vil fredningen først bli opphevet etter en arkeologisk undersøkelse som må bekostes av tiltakshaver.

Dersom det under anleggsarbeid i området skulle dukke opp andre fredete kulturminner, må arbeidet straks stanses og kulturavdelingen varsles jf. kulturminneloven § 8.2. Det er også viktig at endelig reguleringskart og reguleringsbestemmelser oversendes kulturavdelingen når disse har vært oppe til behandling.

Med hilsen

Sigurd Fjose e f  
seksjonsleder

Geir Helgen  
fylkeskonservator

Geir Noddeland Dyrnæs  
saksbehandler, kultur

POST ADRESSERES TIL AVDELINGEN - IKKE TIL ENKELTPERSONER

Postadresse  
BUSKERUD FYLKESKOMMUNE  
Fylkeshuset  
N-3020 Drammen

Besøksadresse  
Hauges gate 89  
E-postadresse

Telefon  
32 80 85 00

Telefaks  
32808676

Bankkonto  
2200.07.13523  
Foretaksregisteret  
NO 964 951 373

Vår dato  
10.11.2000

Vår referanse  
99/00421-27

## Vedlegg:

- 1 Utsnitt av Øk- blad BX 057-5-1 m/ plangrense
- 2 Utsnitt av Øk- blad BX 057-5-3 m/ plangrense
- 3 Reguleringsplankart "Tunnelen II", M= 1:1000
- 4 Reg. skjema for X1
- 5 Reg. skjema for R1

## Kopi til:

Fylkesmannen i Buskerud      Postboks 1604, 3007 DRAMMEN

Fylkesrevisor                      Fylkeshuset, 3020 DRAMMEN

Kari Wøien, her

Kopi med vedlegg til:

Kulturavdelingen, her

Statens Vegvesen Buskerud      Postboks 2265, Strømsø, 3003 DRAMMEN

Universitetet i Oslo UKM      Pb 6762 St. Olavs plass, 0164 OSLO



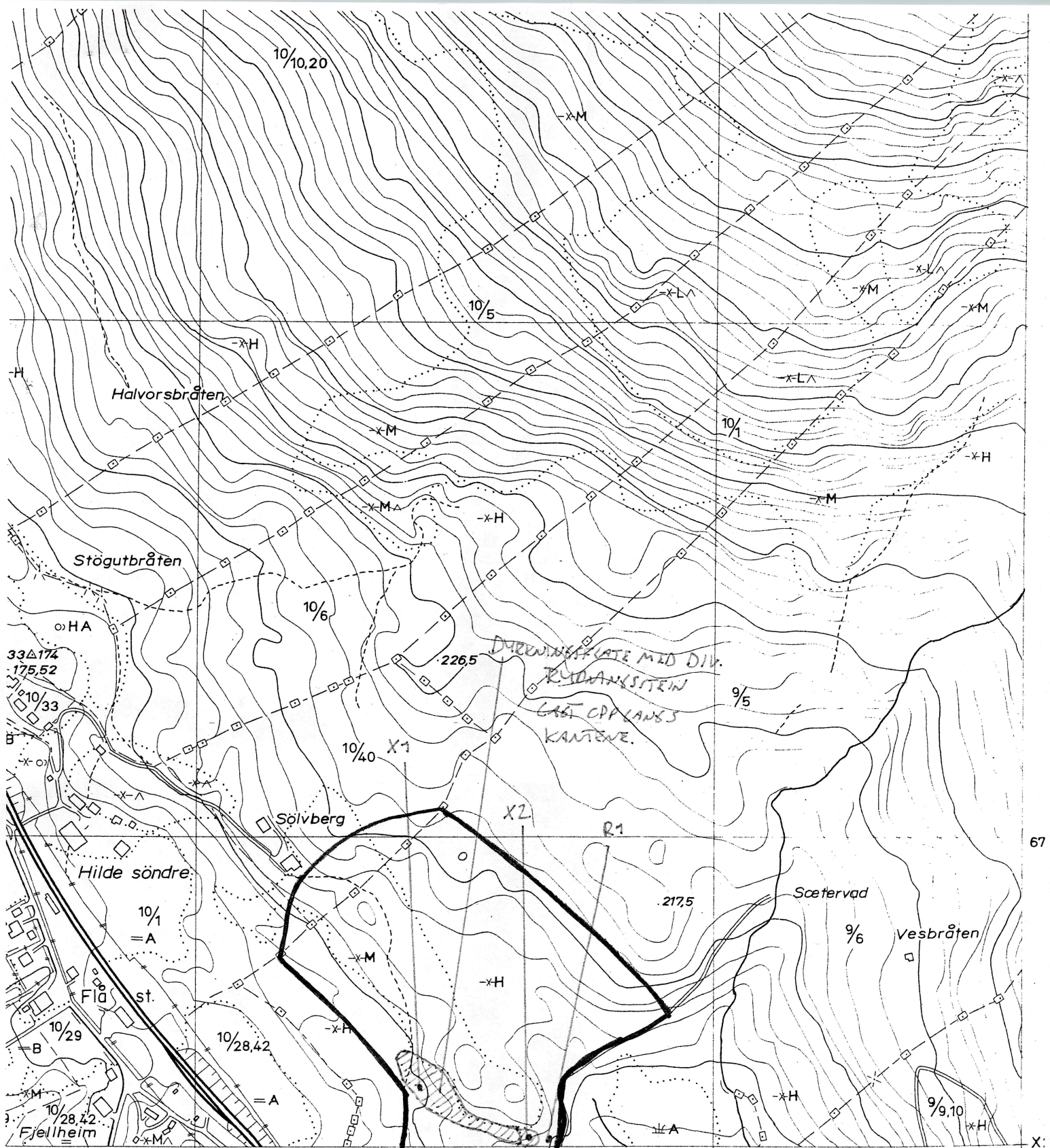

REG. PLAN "TUNNELN II" - BOKLEIERT I DELER AV 6N2/DNR 9/5 OG 10/40,  
 FLÅ KOMMUNE, BUSKERUD. M = 1:5000 ↑ N.

- Plantemark for skog
- Tvilsom plantemark
- Vassjuk skogsmark
- Blokkrik dyrkingsjord
- Svært blokkrik dyrkingsjord
- Sjødrenert dyrkingsjord
- Dyrkingsjord på tørr sand og grus

Merker i rammekanten for UTM rutenett.  
 Grensene på kartet er ikke rettsgyldige.  
 Fornminner: registrert.

VEDLEGG 7A15

BW058-5-4	BX058-5-3	BX058-5-4
BW057-5-2	BX057-5-1	BX057-5-2
BW057-5-4	BX057-5-3	BX057-5-4

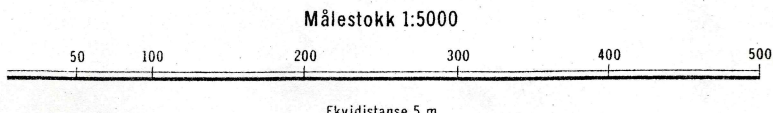

FLÅ BUSKERUD  
 HILDE BX 057-5-1

Vedlegg ..... / Tilhører  
 Sak: .....



526

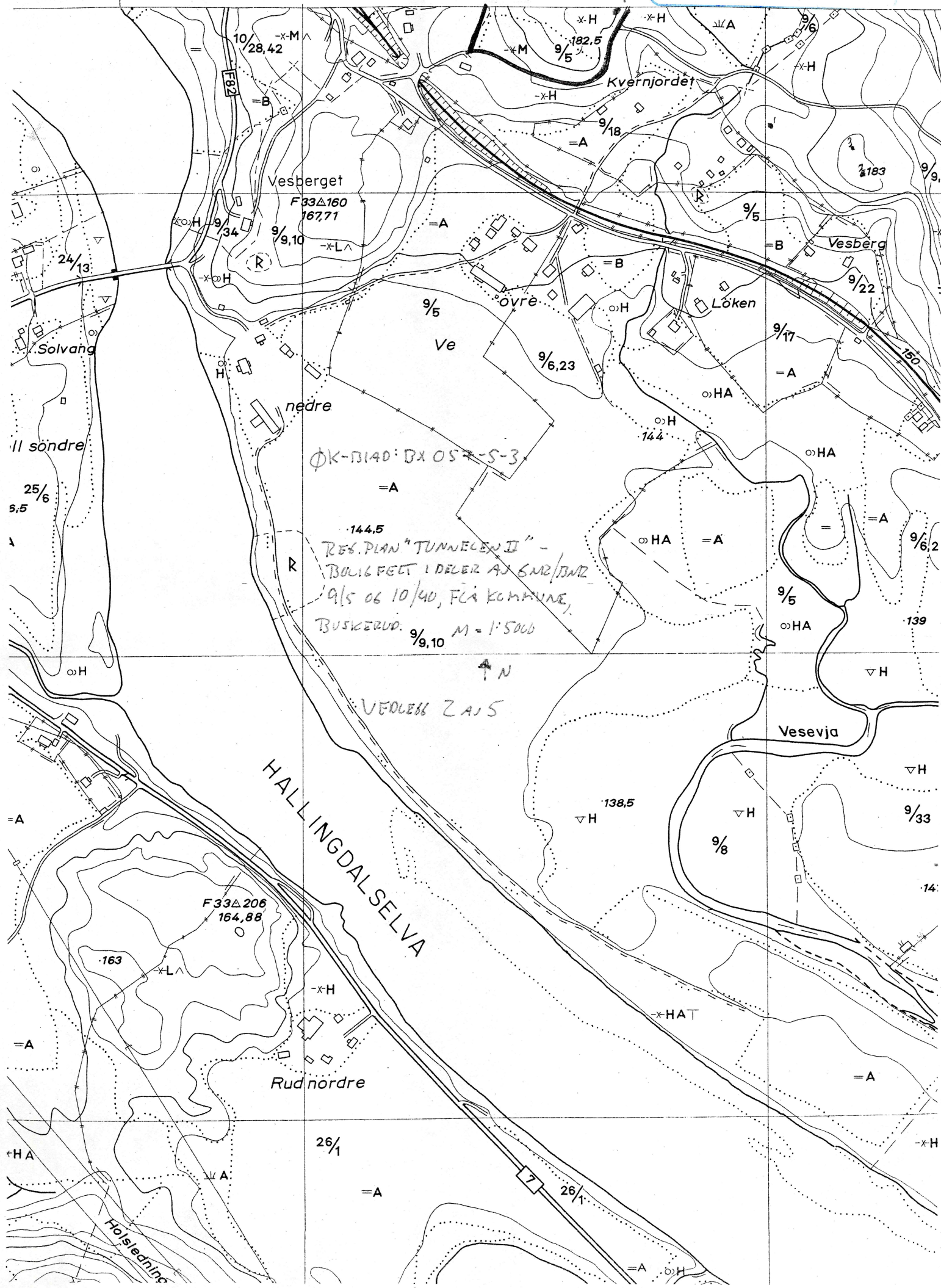

HALLINGDALSELVA

ØK-BIAD: DX 057-S-3  
144.5  
REG. PLAN "TUNNELN II" -  
BOLIGFELT I DELER AV SNØ/BNR  
9/5 OG 10/40, FLÅ KOMMUNE,  
BUSKERUD. 9/9,10 M = 1:5000

VEDLEGG 2 A15

F 33 Δ 206  
164,88

Rud nordre

163

138,5

14

Vesevja

Vesberget

Kvernjordet

Vesberg

Ve

Löken

Solvang

Il søndre

25/6

5,5

A

=A

=A

+HA

Holsledning

26/1

=A

26/1

=A

oH

-xH

▽H

▽H

▽H

▽H

9/6,2

9/5

=A

oHA

=A

9/17

9/22

9/5

9/9

2183

9/6

9/5

9/5

9/5

9/5

9/5

9/5

9/5

9/5

9/5

9/5

9/5

9/5

9/5

9/5

9/5

9/5

9/5

9/5

9/5

9/5

9/5

9/5

9/5

9/5

9/5

9/5

9/5

9/5

9/5

9/5

9/5

9/5

9/5

9/5

9/5

9/5

9/5

9/5

9/5

9/5

9/5

9/5

9/5

9/5

9/5

9/5

9/5

9/5

9/5

9/5

9/5

9/5

9/5

9/5

9/5

9/5

9/5

9/5

9/5

9/5

9/5

9/5

9/5

9/5

9/5

9/5

9/5

9/5

9/5

9/5

9/5

9/5

9/5

9/5

9/5

9/5

9/5

9/5

9/5

9/5

9/5

9/5

9/5

9/5

9/5

9/5

9/5

9/5

9/5

9/5

9/5

9/5

9/5

9/5

9/5

9/5

9/5

9/5

9/5

9/5

9/5

9/5

9/5

9/5



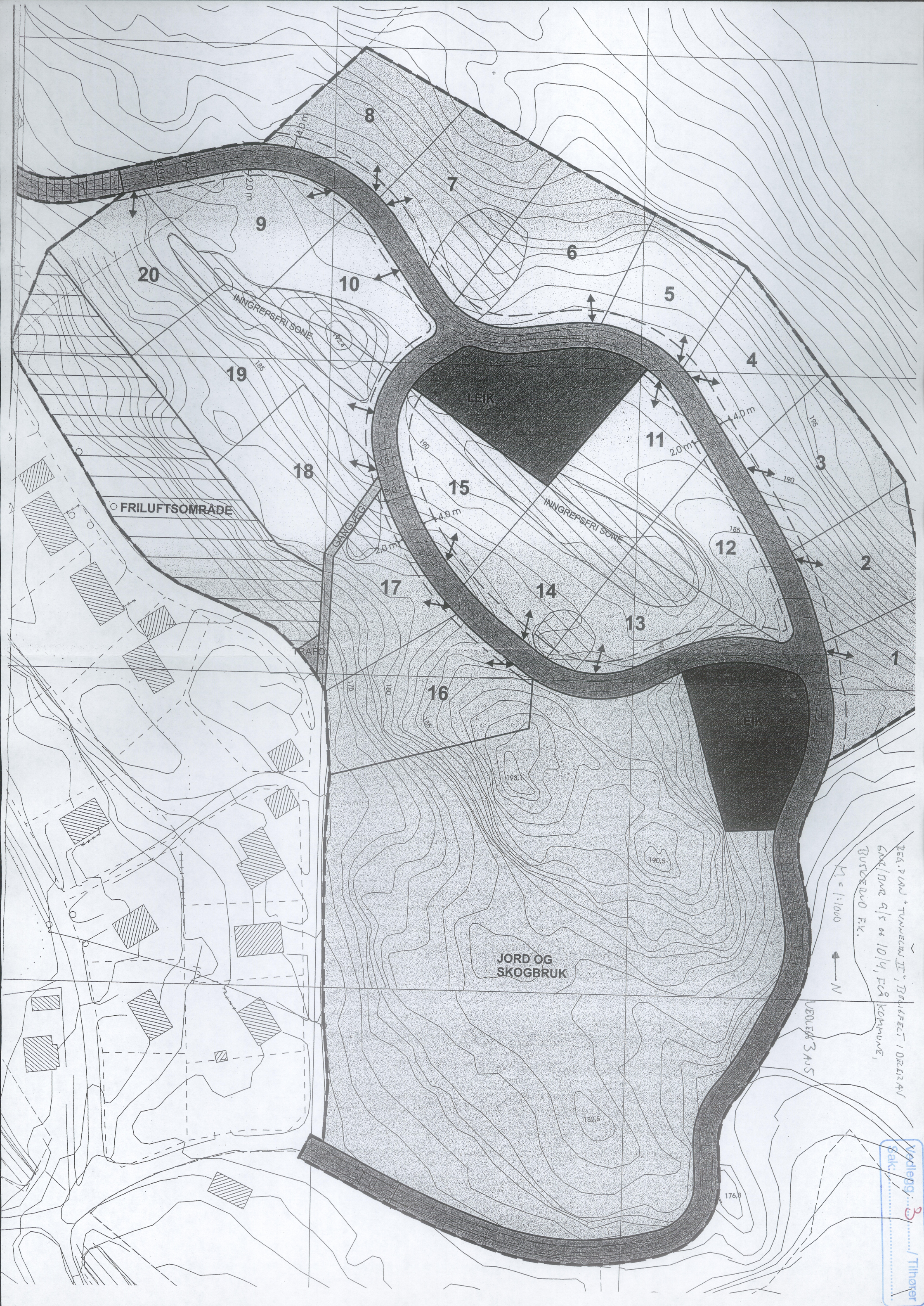

FRILUFTSOMRADE

LEIK

JORD OG SKOGBRUK

LEIK

DEL PLAN "TUNNELN II", BALKFEST I OSLO AV  
GÅRDENE 4/5 OG 10/4, FØR KOMMUNE,  
BUSTEDEN F.K.  
M = 1:1000  
N  
VEILEDE 3 AUST



FYLKE: ROSKEDAL

KOMMUNE: FLÅ

FORMINNENR: \_\_\_\_\_

GNR/GARD: 9 / VE

BNR/BRUK: 5 / VE ØRDE

FLYFOTO: \_\_\_\_\_ R/X-NR: X7 LOKALITET: \_\_\_\_\_

ØK-KART: \_\_\_\_\_ M711: \_\_\_\_\_ HOH: 175m.

FORMINNETS ART:

- 1. TUFT
- 2. RYDNINGSSTEIN
- 3. GRØP

ANT: 1

ALDER: NT

DIV.	NT
1.	NT

EIER/ADR: \_\_\_\_\_

REG AV: GEIR NODOLAND DYRNÆS 01.11.2000

KONTR AV: \_\_\_\_\_

TERR ART, UTSIKT: NV-SØ GÆNDIE

FORMINNEBESKRIVELSE:

FLATE MED STIGNING MOT  
BERG I N OG S. CA. 150 M  
NV-SØ OG MAX 35 M NØ-SV.  
REL. ÅPENT LØSSE, NOE MECC.

1. TUFT 8 KVADRATISK; 6.5 x 6.5m. (NØ-SØ)  
METERTYKK VOLL, MED BIREDE PÅ CA. 1.0m.  
SANNLS. INNGANG I V. DYBDE: CA. 1.30m.

STOR BJØRKE OG GRAN  
NOE UTSIKT MOT NV OG SØ

2. RYDNINGSSTEIN. MYE STEIN AV VAR. STØR.  
OG FORM ER RYDDET INNTIL NØ OG SV -  
KANT AV DEN SKRAVETTE FLATEN. FLATEN ER  
TIDL. DYRKINGS- / BEIRAZERK.

ORIENT OPPGAVE: (MET TILTEK):

150 M NØ  
FOR JERNDALEOVERGANG,  
240 M SØ FOR SKJER DÅN PÅ  
10/40, SØLVDRA. 17 M FRA

3. GRØP. SIRKULÆR / ~~REKTEVINKEL~~  
~~REKTEVINKEL~~ SVAK VOLL, MAX 10 CM.  
GRØPES DYBDE ER I DAG CA. 10-15 CM DADEN  
ER DRUFULLT, PREVESTIVET MED JORDBØR USTR

ART, UTSTREKNING: MERKET N-S

IKKE KUL IGRUPP. Ø: CA. 2.20 M.

GÆNDIE STI (PÅ BILVEG)

USIKKER TOLMNING.

Vedlegg 4 / Tilhører  
Sak: \_\_\_\_\_

VEDLEGG 4/15



FYLKE: BUSKERUD KOMMUNE: FCA FORMINNENR: \_\_\_\_\_

GNR/GARD: 9 / VE

BNR/BRUK: 5 / VE DURE

FLYFOTO: \_\_\_\_\_ RAN-NR: B1 LOKALITET: \_\_\_\_\_

ØK-KART: BK 057-5-3 M711: \_\_\_\_\_ HOH: 185m

FORMINNETS ART:	<u>FANGSTGRUPP (<del>BRUK</del>)</u>	ANT:	ALDER:
	_____	<u>1</u>	<u>JA/NA.</u>
	_____	_____	_____
	_____	_____	_____

EIER/ADR: \_\_\_\_\_

REG AV: GEIR NORDLAND DIRNES 03.11.2000

KONTR AV: \_\_\_\_\_

TERR ART, UTSIKT: \_\_\_\_\_ FORMINNEBESKRIVELSE: \_\_\_\_\_

<u>SØ-VENT SAND/GRUSRUBB</u>	<u>GRUPP M/ VOLL. LIGGER YTTERST PÅ</u>
<u>BEFULT MED DARTRØR. TERR.</u>	<u>SAND/GRUSRUBB. TILNÆRMELSEMS. SIKRULØR/</u>
<u>STIGER MOT NV OG A.TAR MOT SØ.</u>	<u>KVADRATISK M/ APTVUNDET HJØRNER.</u>
<u>NOE UTSIKT MOT Ø.</u>	<u>Ø: CA. 4.0m. DIKKE: CA. 1.70m.</u>
_____	<u>LEDDRETT INNEVESKER. RESTER AV</u>
_____	<u>TREKONSTRUKSJON FØR MYERE TID</u>
_____	<u>LIGGER I. GRUPPA.</u>
_____	<u>MEST SANNSYNLIG ER DETTE EN</u>

<u>ORIENT OPPGAVE: 12m V FOR VEI INN</u>	<u>FANGSTGRUPP SOM SENERE ER</u>
<u>MOT "SÆTERVAD". 225m ØNØ FOR</u>	<u>GRAVET I ØS DRØMT TIL ANNET</u>
<u>JERDANREVERGANG. 20m NNØ FOR</u>	<u>FORMÅL</u>
<u>KRYSSER "SÆTERVADEN" OG</u>	_____

ART, UTSTREKNING: "KVERNJERDYN."