



Buskerud
fylkeskommune
Utviklingsavdelingen

Vår saksbehandler
Else Høyer Tangen, tlf 32 80 86 62

Vår dato
23.11.2006

Deres dato
01.11.2006

ARKIV

1 av 1

Vår referanse
06/00141-9
714.

Deres referanse

Franzefoss Pukk AS
v/ Leif Eldevik
Postboks 53
1309 RUD

KULTURHISTORISK MUSEUM Universitetet i Oslo		
Saksb. L160	28 NOV. 2006	Kopi
Ark:	06/0-238	
Saksnr. 06/15519	Dok.nr.: 1	

Høymyr - Sollihøgda - Hole kommune - Rapport fra kulturminneregistreringer

Ovennevnte planområde er nå arkeologisk registrert. Det ble ikke funnet automatisk fredete kulturminner. Vi har derfor ingen merknader til planen.

Vi minner likevel om at dersom det framkommer automatisk fredete kulturminner i forbindelse med anleggsarbeid eller annen virksomhet i planområdet, må arbeidet straks stanses og utviklingsavdelingen i fylkeskommunen varsles, jmf. kulturminneloven §8, 2.

I forbindelse med registreringen ble det totalt brukt 13,5 arbeidstimer, inkl. kjøring, for- og etterarbeid. Faktura på til sammen kr 8.100,- (13,5 timer a kr 600,-) vil bli sendt fra regnskapsseksjonen snarest.

Med hilsen

Åse Klundelien e f
fylkeskultursjef

Else Høyer Tangen
saksbehandler

Vedlegg:

1 Arkeologisk rapport

Kopi til:

Buskerud Kommunerevisjon IKS
Fylkesmannen i Buskerud
Hole kommune
Kulturhistorisk museum, Universitetet i Oslo
Statens vegvesen Region Sør

Postboks 4197, 3005 DRAMMEN
Postboks 1604, 3007 DRAMMEN
Herredshuset, 3530 RØYSE
Postboks 6762 St.Olavspl., 0130 OSLO
Serviceboks 723, 4808 ARENDAL

Lisbeth Kaas Ambrosen Utviklingsavdelingen

POST ADRESSERES TIL AVDELINGEN - IKKE TIL ENKELTPERSONER

Postadresse
BUSKERUD FYLKESKOMMUNE
Fylkeshuset
N-3020 Drammen

Besøksadresse
Hauges gate 89
E-postadresse
Postmottak@bfk.no

Telefon
32 80 85 00
Internett
www.bfk.no

Telefaks
32808676

Bankkonto
2200.07.13523
Foretaksregistre
NO 964 951 373

Vedlegg 1 / Tilhører
Sak: 06/15519-1

Vedlegg til: 06/00141-9



BUSKERUD FYLKESKOMMUNE

KULTURHISTORISK REGISTRERING

Hole kommune

Høymyr

GBNR.: 238/1

SAKSNR: 06/141



RAPPORT FRA KULTURHISTORISK BEFARING/REGISTRERING

Kommune:		Hole	
Gardsnavn:		Høymyr	
Gards- og bruksnummer		238/1	
Kartreferanse		CK046-5-2	
		1815 III, koordinater: 737593 (se vedlegg 1)	
Høyde over havet		130 m	
Tiltakshaver:		Franzefoss Pukk v/Leif Eldevik	
Adresse:		Postboks 53, 1309 Rud	
Navn på sak:		Høymyr	
Saksnummer:		06/141	
Registrering utført:		07.11.2006-08.11.2006	Ved: Kristoffer Dahle
Rapport utført:		22.11.2006	Ved Kristoffer Dahle
Autom. fredete kulturminner i området:			Registreringsnummer
Nyere tids kulturminner i området:			
Fotodokumentasjon:		Egen mappe	
Faglige konklusjoner:			
<input checked="" type="checkbox"/> Planen er <u>ikke</u> i konflikt med kulturminner.			
Automatisk fredete kulturminner		Nyere tids kulturminner	
<input type="checkbox"/>	Planen er i konflikt	<input type="checkbox"/>	Planen er i konflikt
<input type="checkbox"/>	Ingen synlige, potensiale under bakken	<input type="checkbox"/>	Ikke påvist til nå, nærmere arkivsjekk påkreves
<input type="checkbox"/>	Ikke vurdert	<input type="checkbox"/>	Ikke vurdert
Videre saksgang (for saksbehandler):			
Registreringar		Merknader	
<input type="checkbox"/>	Videre reg. ikke nødvendig	<input type="checkbox"/>	Ingen merknad
<input type="checkbox"/>	Videre reg. nødvendig	<input type="checkbox"/>	Tilrår spesialområde
<input checked="" type="checkbox"/>	Reg. fullført	<input type="checkbox"/>	Tilrår dispensasjon
<input type="checkbox"/>		<input type="checkbox"/>	Foreløpig uavklart
Merknader:			

Kulturhistorisk registrering Høymyr

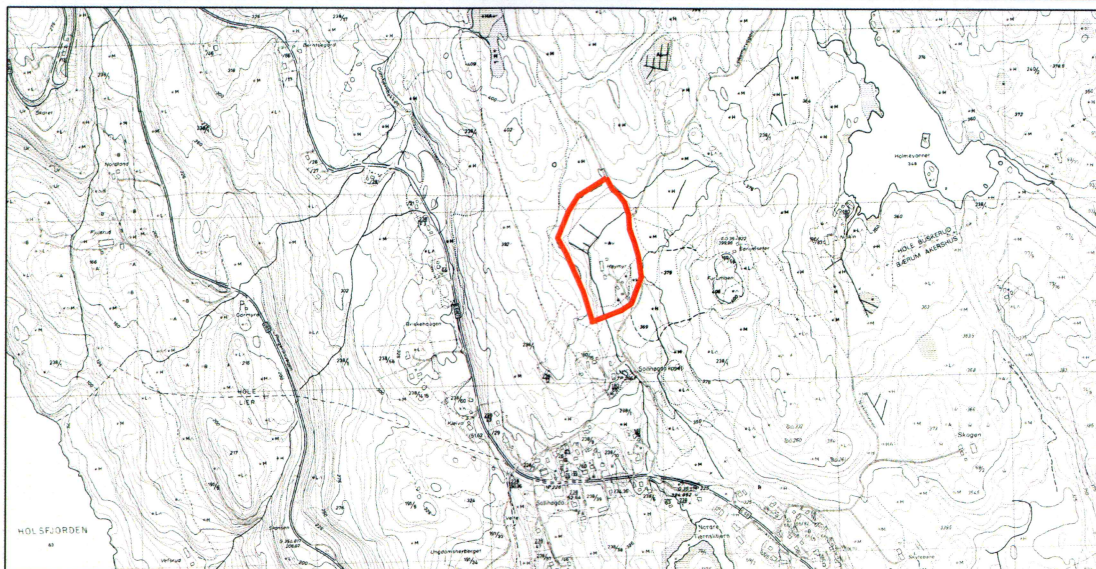

Tegnforklaring

— Planområde

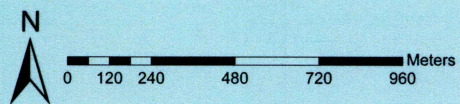

Kulturhistorisk registrering Høymyr

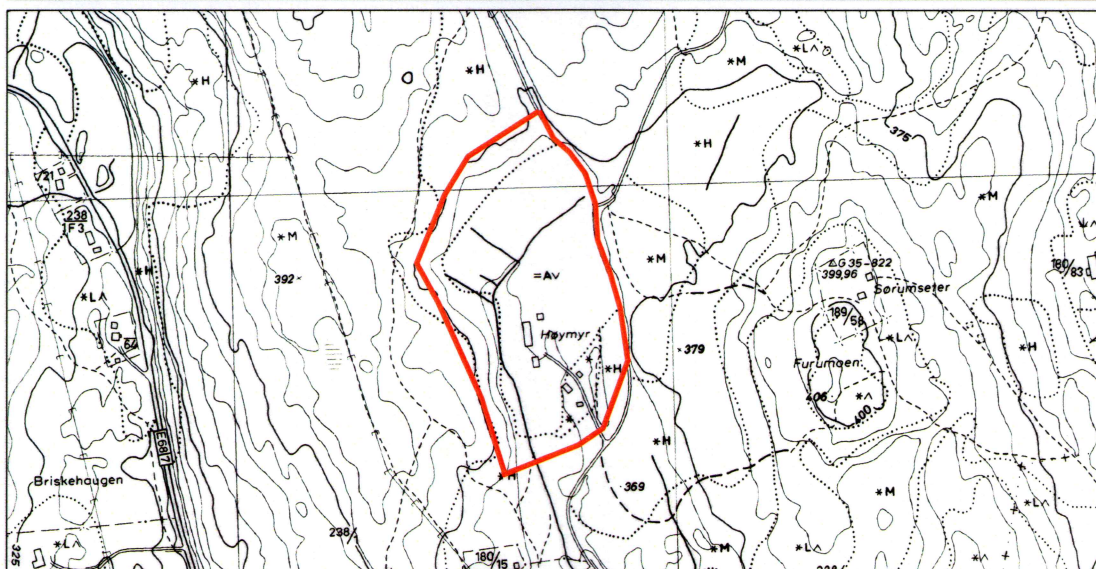

Tegnforklaring

— Planområde

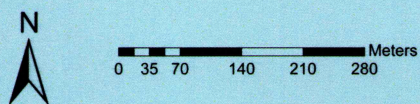

Bakgrunn for planen

Undersøkelsen/registreringen ble gjennomført da tiltakshaver, Franzefoss AS, har varslet oppstart av reguleringsplan på et område under gbnr 238/1 i Hole kommune. Planområdet var opphavlig noe større, men er redusert i 2006 til å bare omfatte dagens hestesenter med nærliggende skog- og myrområder.

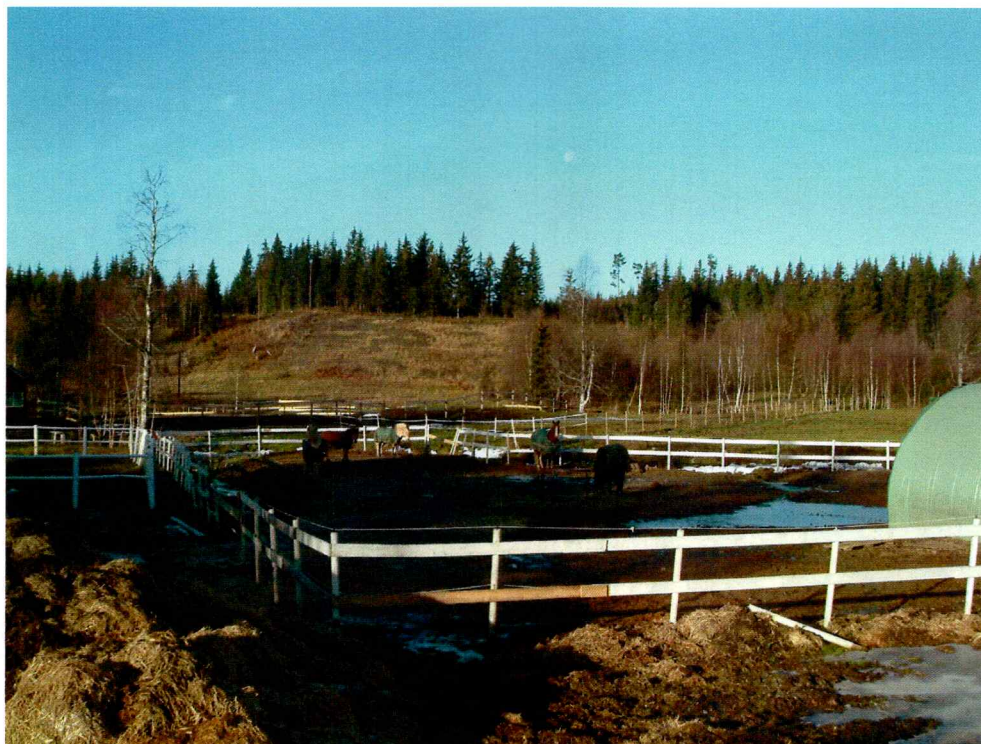

Hestesenter på Høymyr, med naturlige røyser i hellingen bak (mot V)

Formålet med registreringen er å undersøke forholdet mellom planområdet og eventuelle automatiske fredete kulturminner, jf § 9 i kulturminneloven av 9. juni 1978. Det er ikke kjent at det finnes kulturminner i området fra før, men registreringene foretatt i forbindelse med utarbeidelsen av økonomisk kartverk er ofte mangelfulle.

Området

Området ligger om lag 500 meter nord for for E16 ved Sollihøgda i Hole kommune.

Høymyr har i senere år vært benyttet til stall og hestesenter, og dette preger området. Store deler av reguleringsområdet er dekket av hestetråk og oppdyrket mark, og til dette formål har eldre myrer blitt grøftet og drenert. Den østligste delen av planområdet er også noe berørt av fyllmasser fra veien.

Rundt hestesenteret ligger det fremdeles noen urørte myr- og bergområder, som er delvis skogkledt. Vegetasjonen består hovedsakelig av gran, men det er også noe bjørk. I hellingene ned mot myrområdet er det mange naturlige røyser av lokal forvitningsstein.



Lokal forvittringsstein i hellingene ovenfor Høymyr (mot SØ)

Det er som nevnt ikke registrert automatisk fredete kulturminner innenfor planområdet tidligere, men det er gjort flere funn i nærområdet.



Kullmile, registrert i 1997 (mot SV)

Like nord for planområdet går det en gammel kølvei, hvor det på 1700-tallet og fremover ble fraktet kull fra Ringerike til Bærums Verk (Graff 2005:27). Den såkalte Manaskarveien var en av de største ferdselårene på denne tiden, og muligvis er det deler av denne som er registrert arkeologisk i 1997 (54792). I områdene langs denne veien finnes det også mange spor etter kullbrenning. Etter hvert som skogsområdene på Sollihøgda ble helt uthogd, holdt en frem med å frakte kull fra Ringerike og helt fra motsatt side av Tyrifjorden.

Også i umiddelbar nærhet til planområdet finnes det flere kullmilebunner (35431, 64319). Disse er vanskelig å få øye på i terrenget, men ble likevel påvist under registreringene. Ved hjelp av sonderingsbor var det mulig å finne store mengder kull under torven.

I områdene sør for Sollihøgda kapell er det også funnet flere rydningsrøysjer av lokal forvittringsstein (54793). Alderen på disse er usikker, men sannsynligvis er de fra nyere tid. Jordsmonnet er skrint, så det har neppe vært snakk om noen intensiv dyrking. Muligvis har områdene vært benyttet til seterdrift. Det finnes også flere tufter og røysfelt i området rundt Sollihøgda som kan knyttes til slike aktiviteter (bl.a. 15326).

Det eldste kulturminnet som er registrert på Sollihøgda er et helleristningsfelt like vest for E16 og nord for Briskehaugen. Her skal det ha vært funnet et tofuret skip med 8 mannskapstreker, samt en del uklare linjer og striper. Feltet befinner seg nå på inngjerdet hagegrunn, og berget er delvis dekket av plendekke. Ristingene ble ikke påvist ved befarings, og de skal være visstnok være noe usikre (Bergstøl pers.komm.).

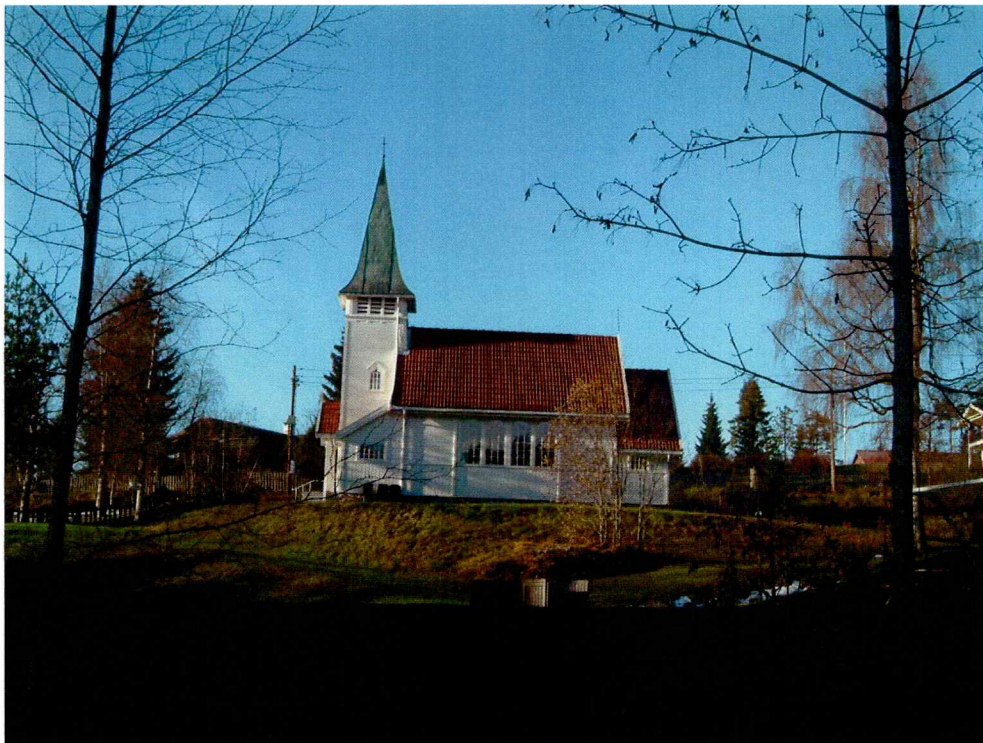

Sollihøgda kapell (mot N)



Rydningrøys av lokal bruddstein/forvitningsstein (mot NØ)

Som følge av planområdets topografi og beliggenhet, ble det lagt størst vekt på å påvise funn knyttet til utmarksbruk.

Strategi og metode

Som primær metode ble visuell overflaterregistrering tatt i bruk. Metoden innebærer at området blir visuelt undersøkt etter automatisk fredete kulturminner som er synlige i terrenget, slike som graver, tufter, røyser og lignende. Det ble også lettet etter kulturminner fra nyere tid. Eventuelle funn ble målt inn med GPS og fotodokumentert.

På tørre flater og høyder og andre områder med potensial for forhistorisk aktivitet ble det stukket med spade og sonderingsbor for å påvise eventuelle kull-, slagg- eller kulturlag. Eventuelle funn ble målt inn med GPS og fotodokumentert.

DELTAGERE OG TIDSRØM

Undersøkelsen ble utført i perioden 07.11.2006-08.11.2006, og rapporten ble ferdigstilt den 22.11.06. Totalt ble det brukt 13,5 timer på saken. Dette inkluderer forarbeid, registreringer og kjøring til/fra feltet, samt etterarbeid med databehandling og ferdigstilling av rapport. Registreringen ble utført av undertegnede.

Det var lettskyet, kaldt og stort sett pent vær. Det var noe snø/frost på bakken, men dette hindret ikke stikkingen.

Registreringens forløp og resultater

Området ble overflateregistrert for å påvise automatisk fredete kulturminner, og det ble gjort en del stikk for å påvise spor etter kull- og kulturlag, men uten positive resultater.



Grøftede myrområder (mot V)



Oversikt over de uberørte områdene i den nordligste delen av planområdet (mot S)

I de grøftede myrområdene var det ikke mulig å nå ned på fast grunn, og i nærliggende skogsområder gikk bor og spade rett på fast grunn. Enkelte rygger av berg stakk også opp av myra.

Resultater

Undersøkelsene av planområdet for Høymyr (238/1) ble utført uten funn av automatisk fredete kulturminner.

Konklusjon

Hele området ble grundig befart jf § 9 i kulturminneloven av 9. juni 1978 uten å avdekke nye funn av automatisk fredete kulturminner.

Buskerud fylkeskommune, 22.11.2006

Kristoffer Dahle
Feltleder

Vedlegg

Kopi av M711-kart med inntegnet trasé

Litteratur

Graff, A. 2005. *Streiftog på Krokskogen med Fredrik Schjander d.e.* Hønefoss

1814 1 Asker

NORGE – NORWAY 1:50 000

