



Arkitektkontoret Sæther og Gythfeldt as

Boks 324
3502 HØNEFOSS

ARKIV

KULTURHISTORISK MUSEUM Universitetet i Oslo	
Saksb. L160	Kopi 19 JUNI 2007
Ark: 0612-231	
Saksnr. 07/7308	Dok.nr.: 1

Sundvollen - gnr 231 bnr 283 - varsel om igangsetting av reguleringsarbeid - rapport fra kulturminneregistreringer

Ovennevnte planområde er nå arkeologisk registrert. Det ble ikke funnet automatisk fredete kulturminner. Vi har derfor ingen merknader til planen.

Vi minner likevel om at dersom det framkommer automatisk fredete kulturminner i forbindelse med anleggsarbeid eller annen virksomhet i planområdet, må arbeidet straks stanses og utviklingsavdelingen i fylkeskommunen varsles, jmf. kulturminneloven §8, 2.

I forbindelse med registreringen ble det totalt brukt 10 arbeidstimer, inkl. kjøring, for- og etterarbeid. Faktura på til sammen kr 6.000,- (10 timer a kr 600,-) vil bli sendt fra regnskapsseksjonen snarest.

Med hilsen

Åse Klundelien e f
fylkeskultursjef

Else Høyer Tangen
saksbehandler

Vedlegg:

1 Arkeologisk rapport

Kopi til:

Buskerud Kommunerevisjon IKS

Fylkesmannen i Buskerud

Kulturhistorisk museum, Universitetet i Oslo

Statens vegvesen Region Sør

Postboks 4197, 3005 DRAMMEN

Postboks 1604, 3007 DRAMMEN

Postboks 6762 St.Olavspl., 0130 OSLO

Serviceboks 723, 4808 ARENDAL

Lisbeth Kaas Ambrosen Utviklingsavdelingen

POST ADRESSERES TIL AVDELINGEN - IKKE TIL ENKELTPERSONER

Postadresse
BUSKERUD FYLKESKOMMUNE
Fylkeshuset
N-3020 Drammen

Besøksadresse
Hauges gate 89
E-postadresse
Postmottak@bfk.no

Telefon
32 80 85 00
Internett
www.bfk.no

Telefaks
32808676

Bankkonto
2200.07.13523
Foretaksregister
NO 964 951 373



BUSKERUD FYLKESKommune

KULTURHISTORISK REGISTRERING

Hole kommune

GBNR.: 231/282

SAKSNR: 06/441



RAPPORT FRA KULTURHISTORISK BEFARING/REGISTRERING

Kommune:		Hole	
Gardsnavn:		Sundvollen	
Gards- og bruksnummer		231/282	
Kartreferanse			
Høyde over havet		95 – 115 m	
Tiltakshaver:		Arkitektkontoret Sæther og Gythfeldt as	
Adresse:		Boks 324	
Navn på sak:		Sundvollen i Hole – Varsel om regulering	
Saksnummer:		06/441	
Registrering utført:		29.08.2006	Ved: Kjell E. Sønsterud
Rapport utført:		Ved	Kjell E. Sønsterud
Autom. fredete kulturminner i området:			Registreringsnummer
Nyere tids kulturminner i området:			
Fotodokumentasjon:			
Faglige konklusjoner:			
<input checked="" type="checkbox"/> Planen er <u>ikke</u> i konflikt med kulturminner.			
Automatisk fredete kulturminner		Nyere tids kulturminner	
<input type="checkbox"/>	Planen er i konflikt	<input type="checkbox"/>	Planen er i konflikt
<input type="checkbox"/>	Ingen synlige, potensielle under bakken	<input type="checkbox"/>	Ikke påvist til nå, nærmere arkivsjekk påkreves
<input type="checkbox"/>	Ikke vurdert	<input type="checkbox"/>	Ikke vurdert
Videre saksgang (for saksbehandler):			
Registreringer		Merknader	
<input type="checkbox"/>	Videre reg. ikke nødvendig	<input type="checkbox"/>	Ingen merknad
<input type="checkbox"/>	Videre reg. nødvendig	<input type="checkbox"/>	Tilråd spesialområde
<input checked="" type="checkbox"/>	Reg. fullført	<input type="checkbox"/>	Tilråd dispensasjon
<input type="checkbox"/>		<input type="checkbox"/>	Foreløpig uavklart
Merknader:			

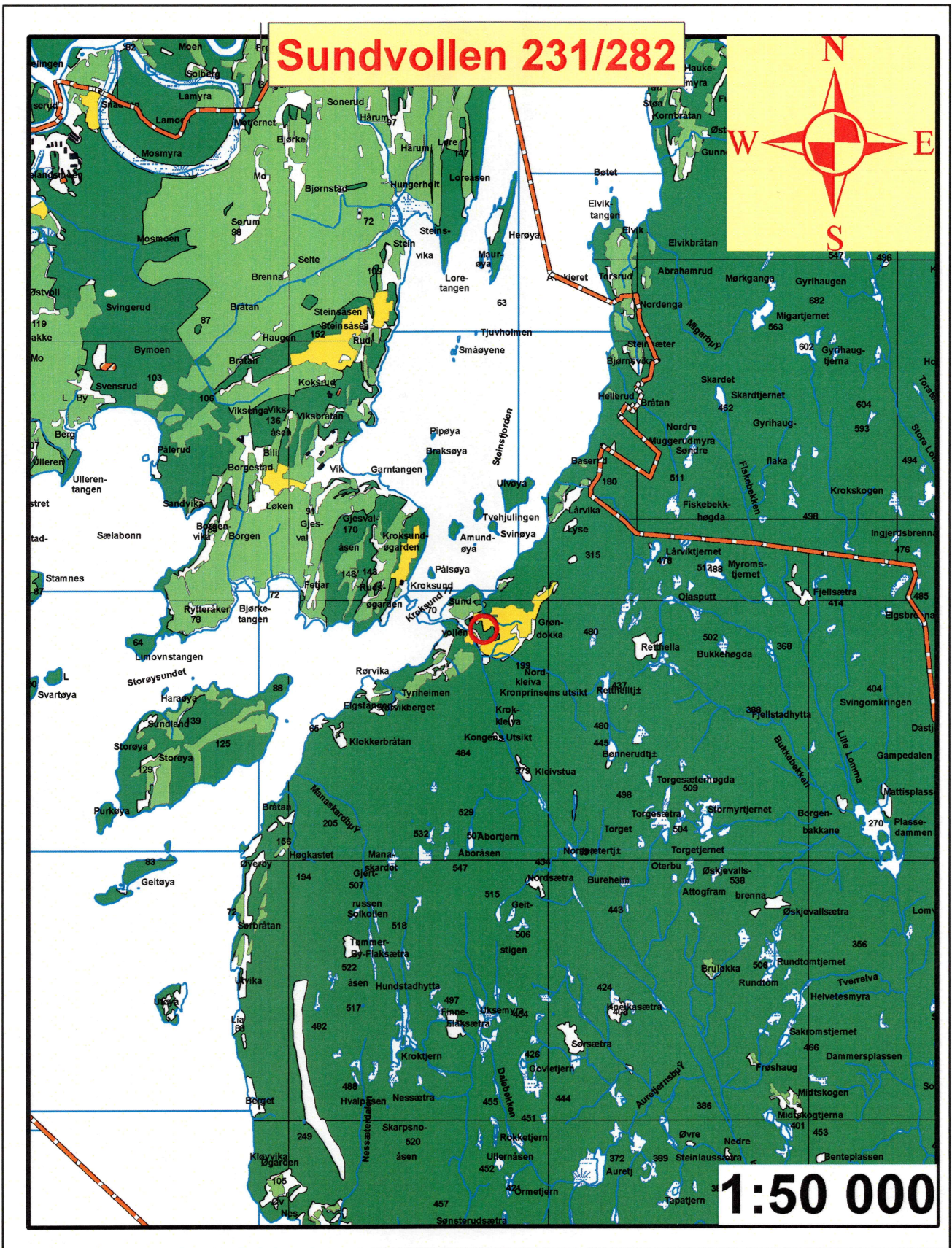

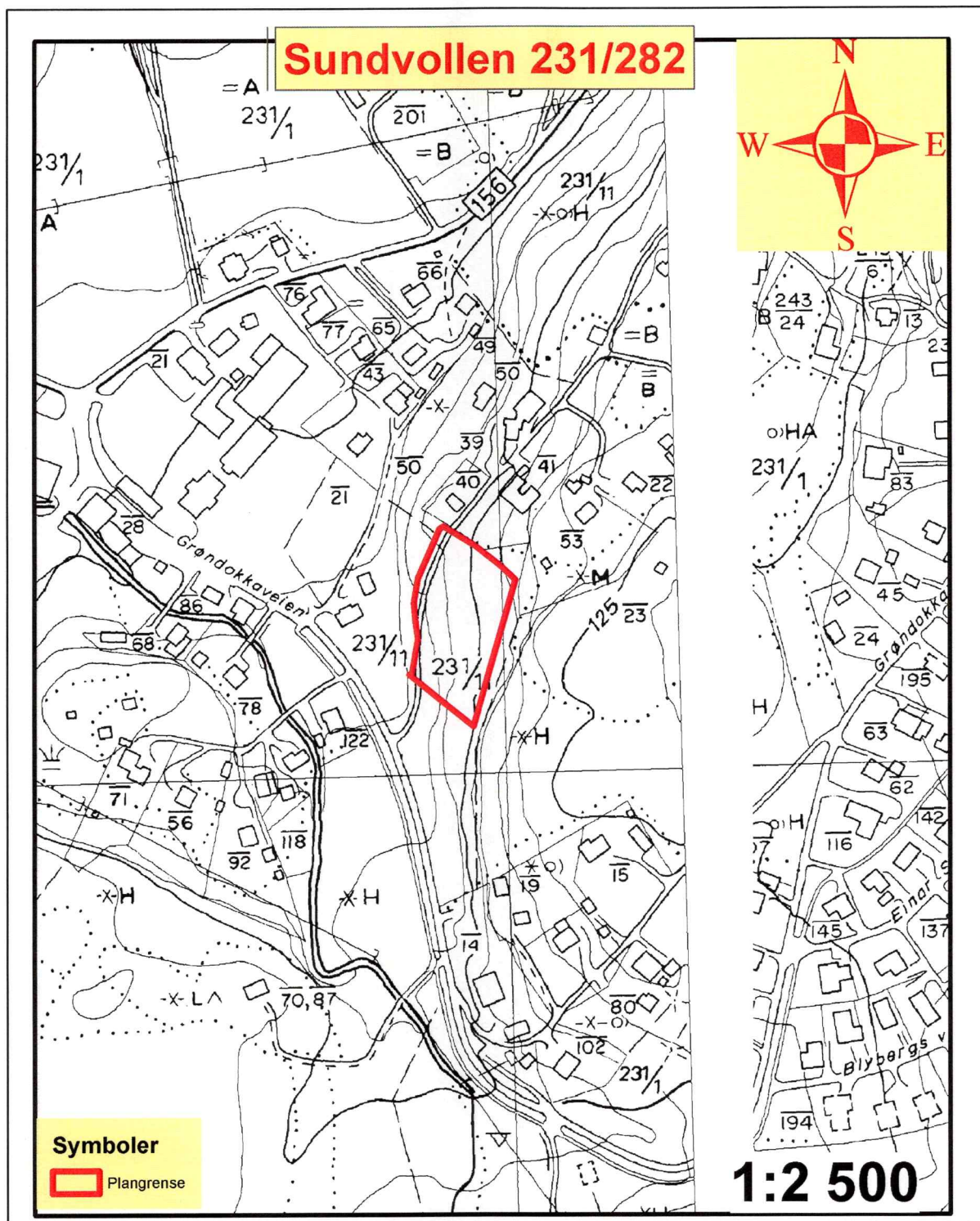

Planområdet på Sundvollen.

BAKGRUNN FOR PLANEN

I forbindelse med varsel om oppstart av reguleringsplan for gnr/bnr: 231/282 ble det foretatt en arkeologisk registrering av planområdet.

Formålet med registreringen var å undersøke om planområdet kommer i konflikt med eventuelle fredete kulturminner, jfr. § 9 i kulturminneloven av 9. juni 1978.

Det er ikke kjent automatisk fredete kulturminner innenfor planområdet, men registreringene foretatt i forbindelse med utarbeidelsen av økonomisk kartverk er ofte mangelfulle.

OMRÅDET

Planområdet fremstår som en markant vestvendt skråning bevoftet med til dels tett løvskog med grantrær inni i mellom. I grunnen er det mye blokkstein av varierende størrelse. Nærområdene består av åkerlandskap og boligområder.

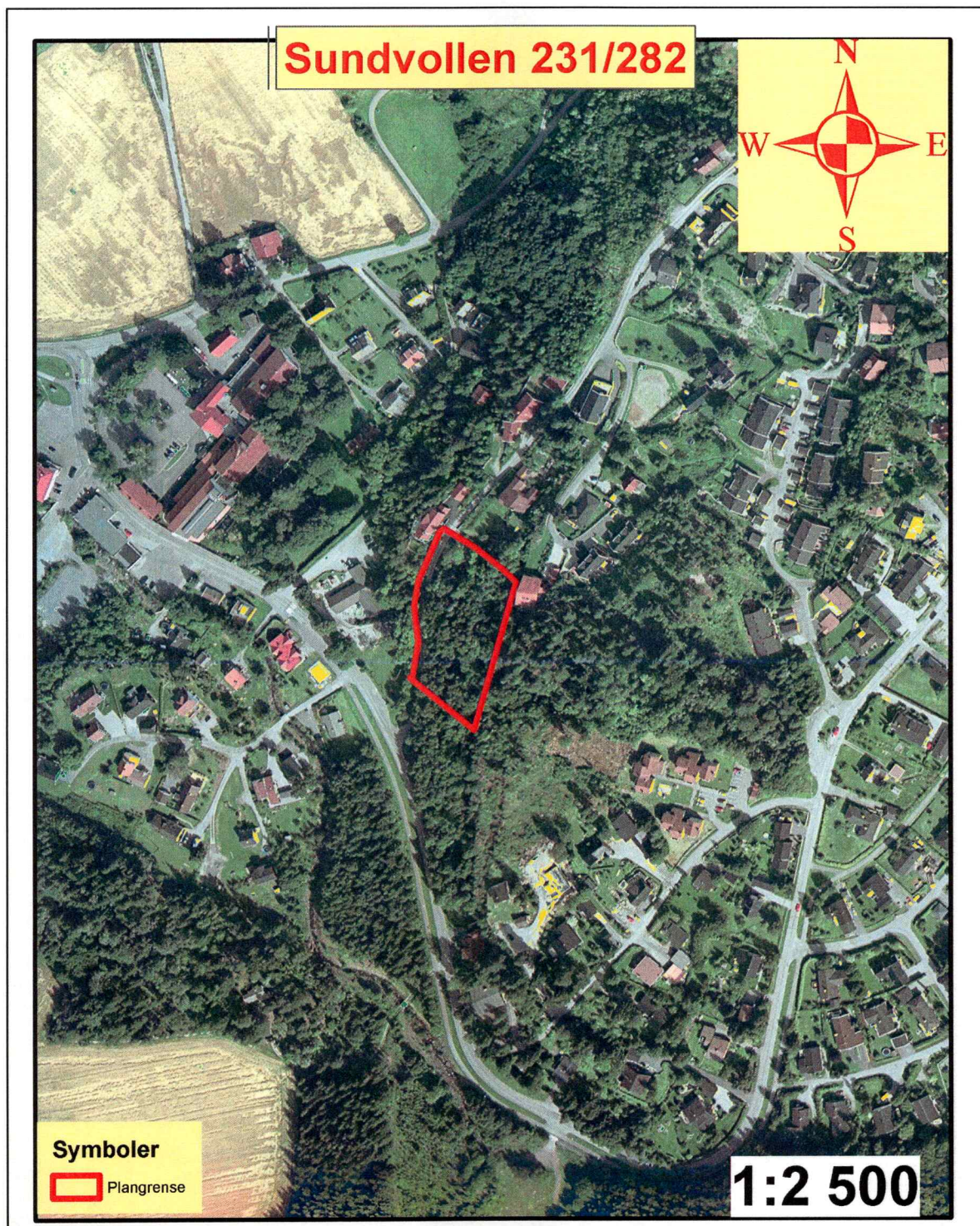

Ortofoto over planområdet

STRATEGI OG METODE

Området ble registrert ved bruk av visuell overflatebefaring, dvs. at området blir undersøkt visuelt for å finne synlige automatisk fredete kulturminner i terrenget. Dette kan være graver, tufter, spor etter førreformatorisk jernproduksjon og lignende. Også nyere tids kulturminner ville blitt registrert hvis de ble funnet ved overflateregistreringen.

DELTAGERE OG TIDSROM

Undersøkelsen ble utført av Kjell Erik Sønsterud. Det ble brukt 1,5 timer til forarbeid, 6 timer til registreringen (inkludert kjøretid) og 2,5 timer til etterarbeid – til sammen 10 timer.

KONKLUSJON

Hele området ble registrert jfr. Kulturminneloven av 9. juni 1978. Undersøkelsene ga ingen funn av automatisk fredete kulturminner, men det er tidligere funnet en flintspiss innenfor planområdet.

Drammen 21.05.2007

Kjell E. Sønsterud

Feltleder