



HOLE KOMMUNE

Fysisk seksjon

Universitetets kulturhistoriske museer
Oldsaksamlingen
Frederiks gate 2
0164 Oslo

ARKIV

UNIVERSITETETS KULTURHISTORISKE MUSEER Universitetet i Oslo		
Saksb.	- 2 NOV. 1999	Kopi
Ark:	0612-205	
Saksnr.	99/778	Dok.nr.: 6

DERES REF.: -21.09.99 VÅR REF.: (oppgis ved henvendelse) 99/000916-HBe ARK.: L12 DATO: 01.11.99
Dir. tlf.nr.: 32161164

DISPENSASJON FRA LOV OM KULTURMINNER - ANMODNING OM ARKEOLOGISK UNDERSØKELSE AV KULLGROP PÅ KJELLEBERGET

Det vises til brev fra Oldsaksamlingen datert 21.09.99 hvor det gis tillatelse til utbygging på vilkår av at det foretas arkeologisk utgravning.

I tillegg til automatisk fredede kulturminner er det også interessante botaniske forekomster i området. Den botaniske rapporten har tatt noe tid, slik at sluttbehandling av planen har måtte vente. Rapporten foreligger nå, og arealene justeres noe på grensen mellom spesialområde klimavernsone og område 4.

Arbeidet med reguleringsplanen er nå inne i den avsluttende fasen med merknadsbehandling og egengodkjenning i løpet av desember 1999. Krav om at det skal foretas arkeologisk undersøkelse av 5 automatisk fredete kulturminner (kullgroper) før arbeidet kan igangsettes, tas inn i reguleringsbestemmelsene.

Tronrud Engineering AS har alt startet prosjektering av nytt bygg i område 2, da det av produksjonsmessige hensyn er svært viktig å sette igang byggingen så snart planen er godkjent.

I dette området er det registrert en kullgrop iflg. vedlagte kart.

Hole kommune ber på vegne av Tronrud Engineering AS om at det gjøres et unntak slik at denne ene kullgropen kan undersøkes nå i høst. Det er av stor betydning for bedriften at byggeplanene ikke blir ytterligere forsinket.

Med hilsen

Hilde Bendz

Kopi til Buskerud fylkeskommune Regionalavdelingen

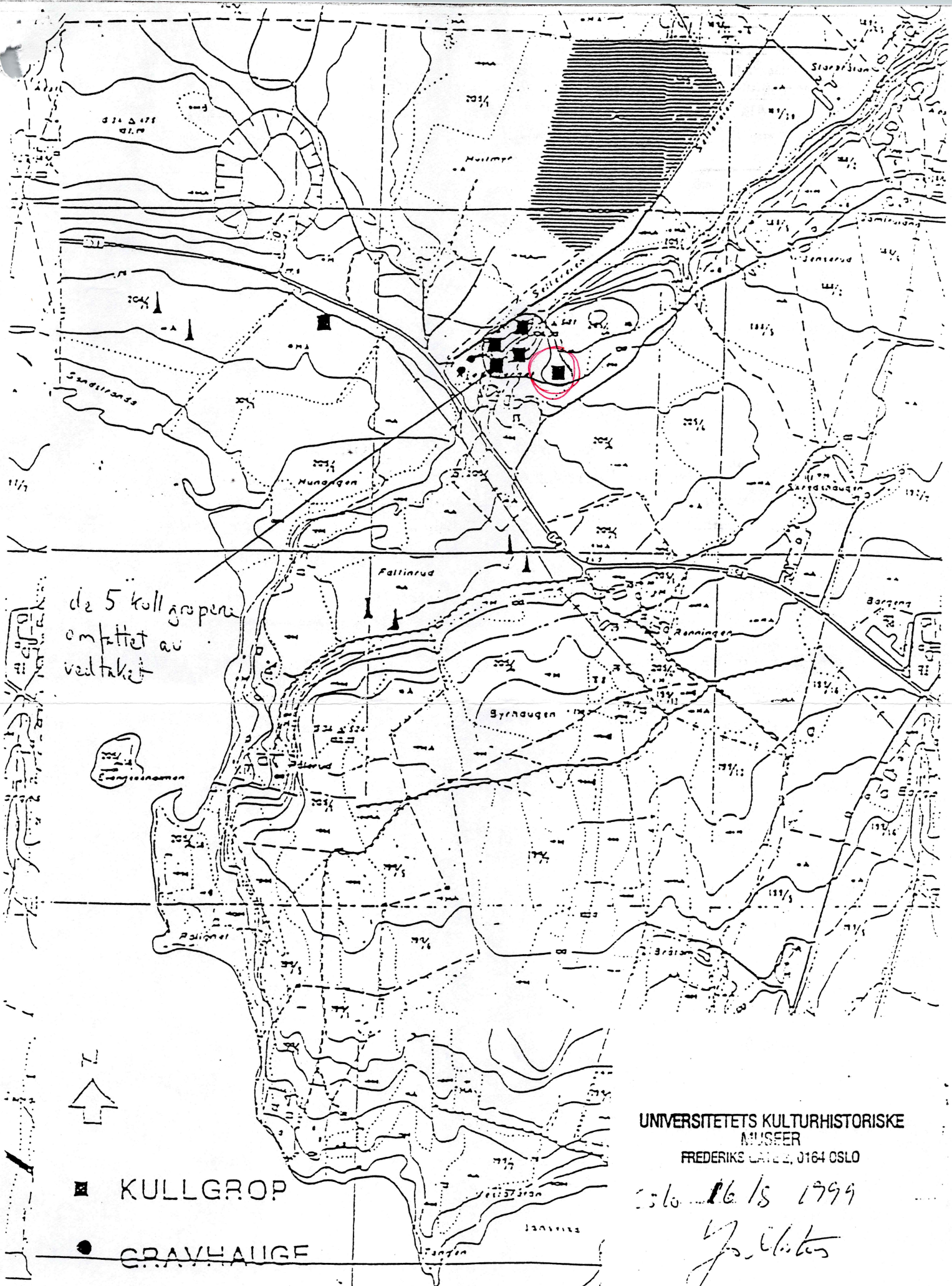

de 5 kullgrøper
omfattet av
vedtaket



■ KULLGRØP

● GRÅVHAUG

┆ FLINT/KVARTS/REDSKAP
Kart 1:5000

UNIVERSITETETS KULTURHISTORISKE
MUSEER
FREDERIKS LAVE 2, 0164 OSLO

Oslo 16/8 1999

Jo. Elster

Høeg - Pollen, 876 842 262,
Helge Irgens Høeg,
Gloppeåsen 10,
3261 LARVIK

0612-205

99/778-10

ARKIV

Larvik, 12/1-00.

Til Ole Grimrud.

Analyse av kullprøve fra By Søndre, 205/4, Hole komm., Buskerud.
Det ble bestemt 40 biter. Alle var Pinus (furu).

Helge Irgens Høeg.