



Vår saksbehandler
Bernt Egil Tafjord, tlf 32808737

Vår dato
12.12.2007

Vår referanse
04/01171-8
714.

Deres dato
14.03.2007

Deres referanse

Hole kommune

Viksveien 30
3530 RØYSE

KULTURHISTORISK MUSEUM Universitetet i Oslo	
Saksb. LIGU	Kopi 1 8 DES. 2007
Ark. 0612-202	
Saksnr. 07/14858	Dok.nr.: 1

ARKIV

Røyse skole - Libakke - reguleringsplan - offentlig ettersyn - arkeologisk registrering

Utviklingsavdelingen har foretatt en delvis arkeologisk registrering av planområdet og har utarbeidet en foreløpig rapport for arbeidet som er gjennomført i 2007.

Vi viser til vedlagte rapport. Det ble funnet 10 enkeltminner fordelt på to lokaliteter. Alle kulturminnene er automatisk fredete kulturminner jmfør kulturminneloven § 4. b og c. I tillegg har alle kulturminnene en sikringssone på minimum 5 meter utenfor dets synlige ytterkant. Fylkeskommunen har myndighet til å utvide denne grensen dersom vi mener det er behov for det jmfør § 6 i samme lov. Dette må vi komme tilbake til.

Vi ber om at utbygger tar kontakt med oss for å diskutere hvor eventuelt utbygging kan utføres i dette planområdet. Kulturminnevernets krav er at enkeltkulturminner ikke skal bli liggende inne i et byggeområde slik at de kan bli skadet. Målet er å bevare sammenhengende områder med kulturminner. Dersom det er nødvendig for å få til en utbygging, kan det søkes om dispensasjon fra kulturminneloven for de kulturminnene som vil bli berørt. Dette bør vi derfor diskutere i et møte når registreringene er sluttført, funn og sjakter innmålt og nødvendig dokumentasjon er gjennomført.

I forbindelse med registreringen og etterarbeid ble det i 2007 totalt brukt 34 arbeidstimer. Faktura på kr 21 420,- (34 timer à kr 630,-) vil bli sendt fra regnskapsseksjonen snarest

Med hilsen

Inger Liv Gøystil Lund
Kulturvernleder

Bernt Egil Tafjord
Arkeolog

Vedlegg:
1 Foreløpig rapport

Kopi til:
Buskerud Kommunerevisjon IKS
Kulturhistorisk museum, Universitetet i Oslo
Statens vegvesen Region Sør

Postboks 4197, 3005 DRAMMEN
Postboks 6762 St.Olavspl., 0130 OSLO
Serviceboks 723, 4808 ARENDAL

Lisbeth Kaas Ambrosen Utviklingsavdelingen

POST ADRESSERES TIL AVDELINGEN - IKKE TIL ENKELTPERSONER

Postadresse
BUSKERUD FYLKESKOMMUNE
Fylkeshuset
N-3020 Drammen

Besøksadresse
Hauges gate 89
E-postadresse
Postmottak@bfk.no

Telefon
32 80 85 00
Internett
www.bfk.no

Telefaks
32808676

Bankkonto
2200.07.13523
Foretaksregistre
NO 964 951 373

Vedlegg1...../Tilhører
Sak: 07/14858-1



BUSKERUD FYLKESKOMMUNE

KULTURHISTORISK REGISTRERING

Hole kommune Røyse skole - Libakke

GBNR.: 202/1,4,9

SAKSNR: 04/01171-5

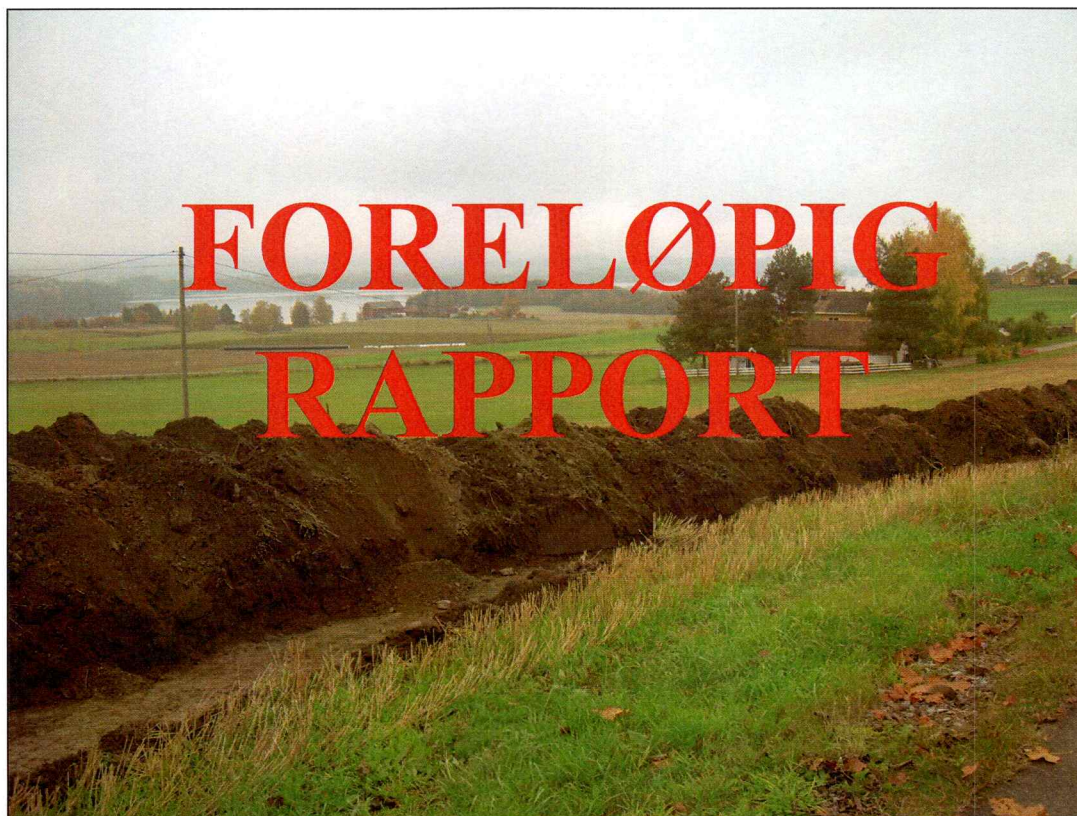

INNHold

Bakgrunn for planen	5
Området	5
Strategi og metode	6
Deltagere og tidsrom	6
Registreringens forløp og resultater	7
Strukturer	7
Lokalitet id 112261	7
Lokalitet id 112262	9
Sjakter	10
Konklusjon	12

RAPPORT FRA KULTURHISTORISK BEFARING/REGISTRERING

Kommune:		Hole	
Gardsnavn:		Libakke	
Gards- og bruksnummer		202/1, 4, 9	
Kartreferanse		CJ049-5-2 og CJ049-5-4	
Høyde over havet		110-120 moh.	
Tiltakshaver:		Hole kommune	
Adresse:		Areal- og byggesak, Viksveien 30	
		N-3530 Røyse	
Navn på sak:		Røyse skole - Libakke	
Saksnummer:		04/01171-5	
Registrering utført:		1.10.-4.10.2007 og 10.10.2007	Ved: Unni Grøtberg
Foreløpig rapport utført:		22.11.2007	Ved Unni Grøtberg
Autom. fredete kulturminner i området:			Registreringsnummer Id 112261 og id 112262
Nyere tids kulturminner i området:			
Fotodokumentasjon:		Egen mappe	
Faglige konklusjoner:			
<input type="checkbox"/> Planen er <u>ikke</u> i konflikt med kulturminner.			
Automatisk fredete kulturminner		Nyere tids kulturminner	
<input checked="" type="checkbox"/>	Planen er i konflikt	<input type="checkbox"/>	Planen er i konflikt
<input type="checkbox"/>	Ingen synlige, potensiale under bakken	<input type="checkbox"/>	Ikke påvist til nå, nærmere arkivsjekk påkreves
<input type="checkbox"/>	Ikke vurdert	<input type="checkbox"/>	Ikke vurdert
Videre saksgang (for saksbehandler):			
Registreringer		Merknader	
<input type="checkbox"/>	Videre reg. ikke nødvendig	<input type="checkbox"/>	Ingen merknad
<input checked="" type="checkbox"/>	Videre reg. nødvendig	<input type="checkbox"/>	Tilrår spesialområde
<input type="checkbox"/>	Reg. fullført	<input type="checkbox"/>	Tilrår dispensasjon
<input type="checkbox"/>		<input type="checkbox"/>	Foreløpig uavklart
Merknader:		Registreringen kunne ikke fullføres høsten 2007, da det lå halmballer innenfor planområdet som ikke kunne flyttes. Siden det er funn av automatisk fredete kulturminner rett ved disse, er det stor sannsynlighet for funn der disse ligger, og det området må registreres på et senere tidspunkt.	

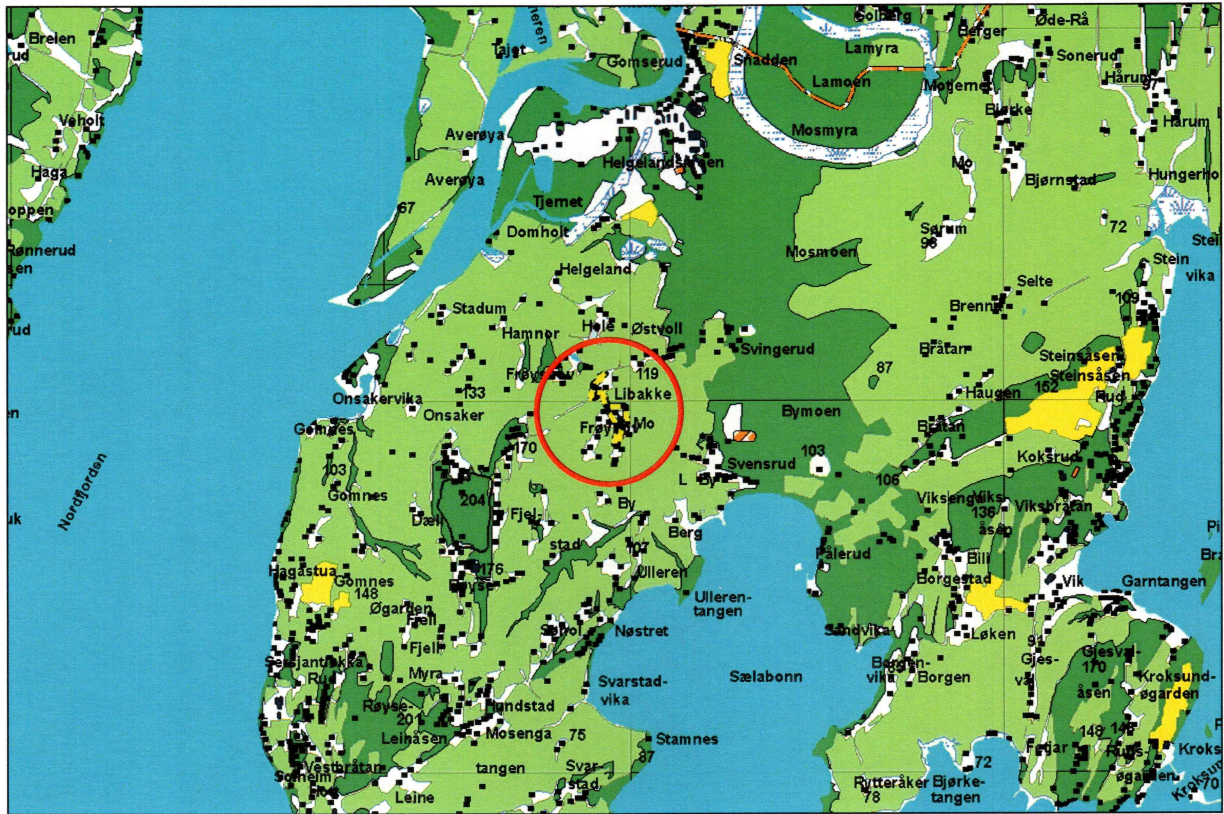

Planområdets beliggenhet i Hole kommune.

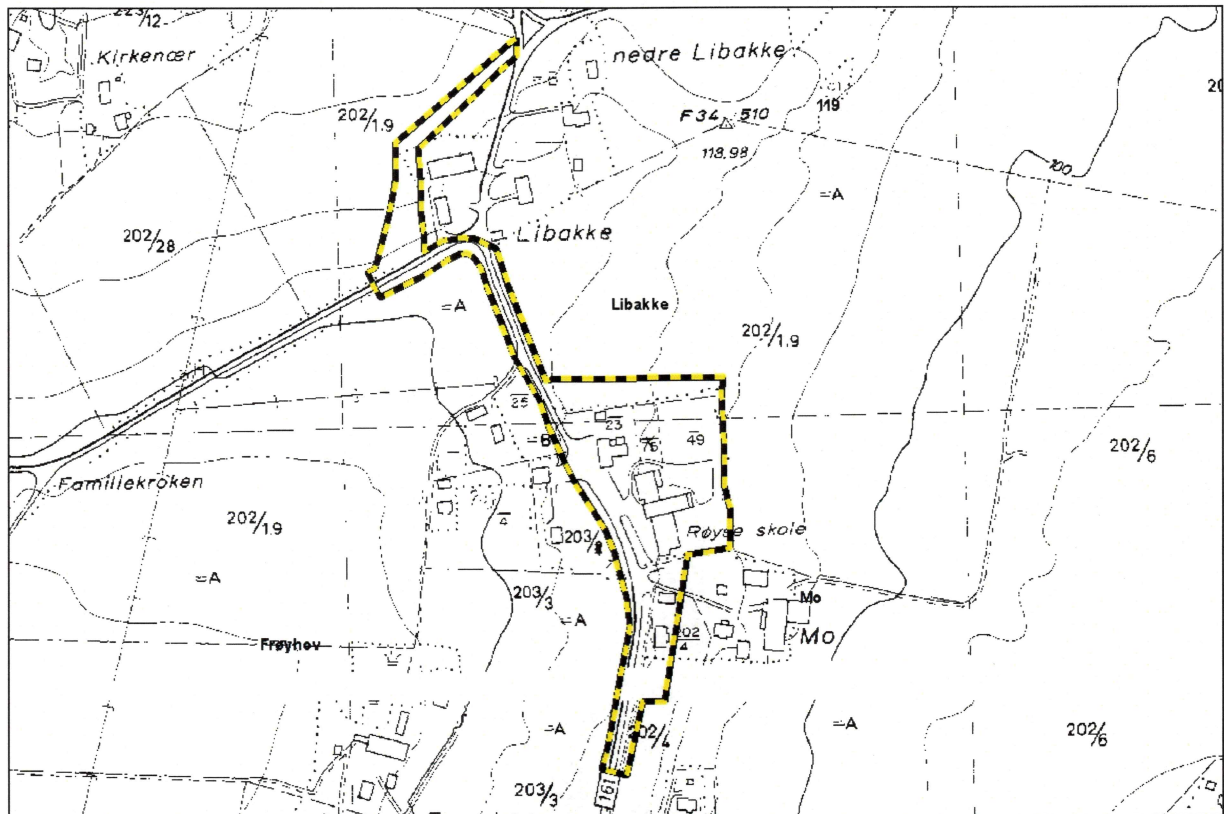

Planområdet.

BAKGRUNN FOR PLANEN

Bakgrunnen for de arkeologiske registreringene, er reguleringsplanen for Røyse skole – Libakke i Hole kommune. Planen legger opp til utvidelse av skolegården og omlegging av Prestegårdsveien.

Formålet med registreringen er å undersøke om planområdet kommer i konflikt med eventuelle fredete kulturminner, jfr. § 9 i kulturminneloven av 9. juni 1978.

Det er ikke tidligere kjent automatisk fredete kulturminner innenfor området, men registreringene foretatt i forbindelse med utarbeidelsen av økonomisk kartverk er ofte mangelfulle. Det er dessuten kjent automatisk fredete kulturminner fra nærområdet.

OMRÅDET

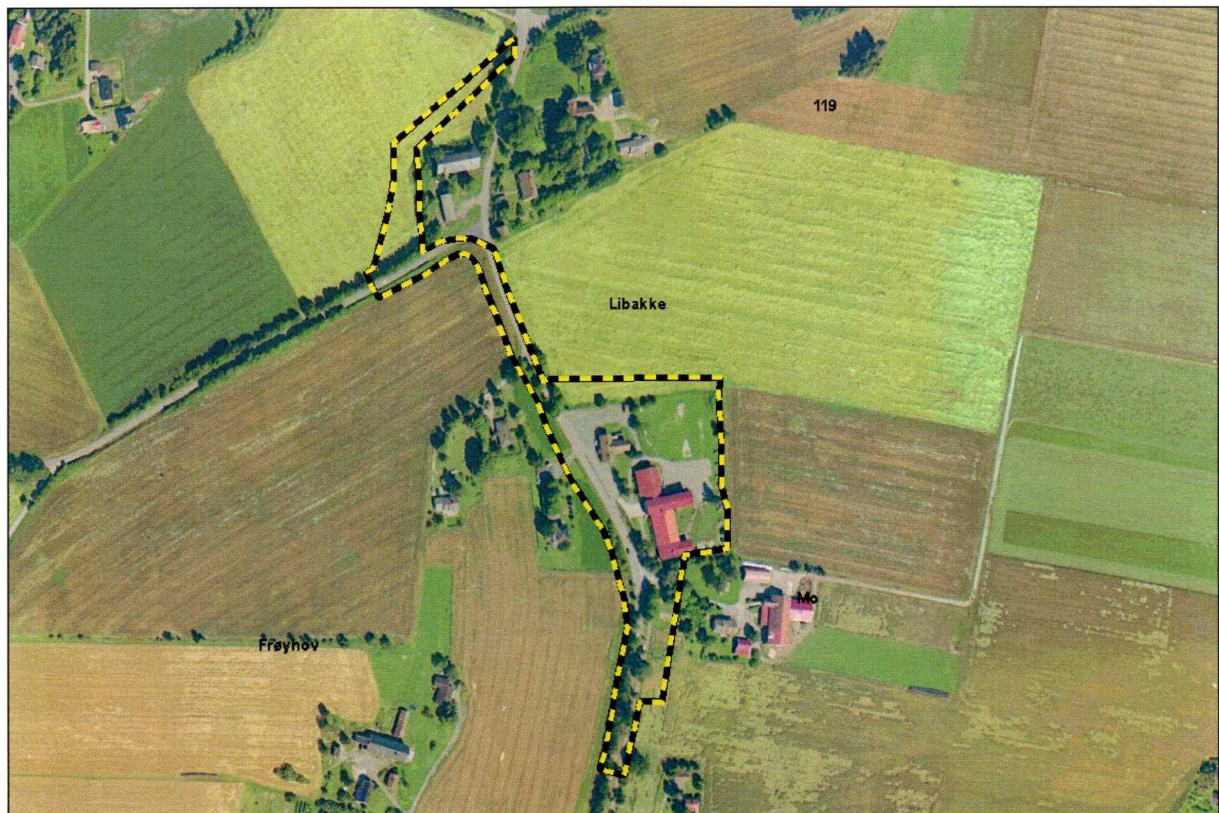

Ortofoto med planområdet inntegnet.

Planområdet ligger N på ei halvøy som stikker ut i Tyrifjorden. Området er ca 1,4 km NV for Tyrifjorden og ca 4,2 km V for Steinsfjorden. Området består av dyrket mark N og S for Røyse skole og rundt tunet på Libakke. Terrengtet er relativt flatt, men heller noe mot N lengst N i planområdet.

Det er tidligere gjort funn rett N for planområdet i forbindelse med reguleringsarbeid for utvidelse av Hole kirkegård.

På Røyse skole oppbevares det fragment av en mulig flintsigd og en flintmeisel (id 107134). Funnstedet er ukjent. Rett N for planområdet er det en gravhaug (id 29017) og ei fredet kirke (id 84597). Rett S for planområdet er det funnet en bronsespenne (id 74872).



*Utsikt fra lok. Id 112261
mot SØ.*

STRATEGI OG METODE

Metoden som ble brukt ved registreringen var maskinell sjaktning i dyrket mark. Det vil si at matjorda ble fjernet slik at eventuelle underliggende strukturer som flatmarksgraver, kokegroper og hus i form av stolpehull og veggriller kan registreres. Det ble tatt bilder av planområdet og sjaktene.

Hele området er ikke ferdigregistrert, fordi det lå høyballer innenfor planområdet som det ikke lot seg gjøre og flytte høsten 2007.

Sjaktene og funnene er ikke blitt målt inn. Dette er utsatt til resten av registreringen kan gjennomføres, dvs. etter at høyballene som ligger innenfor planområdet er fjernet. Arbeidet med Askeladden er heller ikke fullført. Dette kan først gjøres etter at funnene er digitalisert.

DELTAGERE OG TIDSRUM

Undersøkelsen ble utført 1.10.-4.10. og 10.10.2007. Den foreløpige rapporten ble ferdigstilt 22.11.2007. Totalt ble det brukt 34 timeverk på den foreløpige registreringen. Dette inkluderer forarbeid, registreringer og kjøring til/fra felt, samt etterarbeid med databehandling og ferdigstilling av rapport. Budsjettert tidsforbruk for hele registreringen var 37,5 timer. Det ble brukt traktorgraver og gravemaskinfører var Per Syver Hurum. De funntomme sjaktene ble umiddelbart fylt igjen. Registreringen ble utført av Unni Grøtberg.

Det var til dels tykk tåke under undersøkelsen, men i perioder var det sol. Været hadde ingen innvirkning på gjennomføringen eller resultatet av undersøkelsen.

REGISTRERINGENS FORLØP OG RESULTATER

Området ble registrert fra S mot N. Sjakt 1 og 2 ble gravd fra N mot S, mens sjakt 3 ble gravd fra SØ mot NV og sjaktene 4, 5, 6 og 7 ble gravd fra SV mot NØ. Alle sjaktene var ca. 3m brede. Det ble gjort funn av automatisk fredete kulturminner innenfor planområdet i form av kokegroper.

STRUKTURER

LOKALITET ID 112261

Kokegrop id 112261-1

Sirkulær kokegrop. Mål: 240cm x 230cm. Varmepåvirket rød sand i bunnen. Noe skjørbrønt stein. Strukturen virker ikke særlig dyp, men det meste kan være pløyd bort. Det var noe kull i gropa, og kullprøve ble tatt ut. Det ble også gjort funn av brønt bein i gropa.



Kokegrop id 112261-2

Oval kokegrop. Mål: 60cm x 54cm. Noe kullstøv, enkelte mindre kullbiter. Ellers mørk gråbrun masse med enkelte mindre kullbiter og skjørbrønte steiner. Det ble tatt ut kullprøve.



Kokegrop id112261-3

Oval kokegrop. Mål: 69cm x 59cm. Noe kullstøv, enkelte mindre kullbiter. Ellers mørk gråbrun masse med enkelte mindre kullbiter og skjørbrente steiner.



Kokegrop id112261-4

Sirkulær kokegrop eller mulig stolpehull. Mål: 45cm x 45cm. Noe kullstøv og enkelte mindre kullbiter. Ellers mørk gråbrun masse med enkelte mindre kullbiter. Det ble tatt ut kullprøve.



Kokegrop id112261-5

Sirkulær kokegrop. Mål: 50cm x 50cm. Enkelte mindre kullbiter, Ellers mørk gråbrun masse og enkelte skjørbrente steiner. Noe brent leire, trolig varmepåvirket undergrunn.



Kokegrop id112261-6

Sirkulær kokegrop. Mål: 30cm x 30cm. Mørk brungrå masse, enkelte kullfragmenter og noe skjørbrent stein. R10 og R11 kan være restene etter den samme kokegropa som har blitt ødelagt.



Kokegrop id 112261-6 til venstre og kokegrop id 112261-7 til høyre.

Kokegrop id112261-7

Oval kokegrop. Mål: 25cm x 35cm. Mørk brungrå masse, enkelte kullfragmenter og noe skjørbrent stein. Id112261-6 og id112261-7 kan være restene etter den samme kokegropa som har blitt ødelagt.

LOKALITET ID 112262

Kokegrop id112262-1

Rektangulær kokegrop. Mål: 96cm x 80cm. Mørk brun masse, kull og skjørbrent stein. Smidd spiker ble funnet i overgangen mellom matjorda og kokegropa, og kan derfor stamme fra begge.



Kokegrop id112262-2

Mulig oval kokegrop. Mål: 140cm x 130cm. Mørk brun masse med noe kullstøv. Enkelte steiner, men det var vanskelig å si om de var varmepåvirket eller ikke. Skadd av plogen. Det ble tatt ut kullprøve.



Kokegrop id112262-3

Mulig kokegrop, relativt sirkulær nedgravning. Mål: 130cm x 140cm. Mørk brun masse, kullstøv og enkelte mindre steiner. Strukturen ble sjekket med jordbor, og den var ca 15cm dyp.



SJAKTER

Sjakt nr.:	Lengde:	Matjorddybde:	Beskrivelse:
1	60 m	30 cm	Mørk, fet matjord. Lys gråbrun sand i undergrunnen. Bygningsrester etter en gammel skole lengst N i sjakta. Moderne grøfter. En del grus i S-halvdel av sjakta. Kokegrop id 112261-1.
2	55 m	25-40 cm	Mørk, fet matjord. Lys gråbrun sand i undergrunnen. Bygningsrester etter en gammel skole lengst N i sjakta. Moderne grøfter. Kokegroper id 112261/2-4 og id 112261/5-7.

3	70 m	30 cm	Grågul sand i undergrunnen, enkelte moderne grøfter og enkelte fuktige partier. Kokegroper Id 112262/1-3.
4	96 m	25 cm	Partier med brun grov grus innimellom lys gråbrun silt og leire. Enkelte moderne grøfter. Noe fuktig i grunnen. Ingen funn.
5	79 m	15-20 cm	Partier med brun grov grus innimellom lys gråbrun silt og leire. Enkelte moderne grøfter. Noe fuktig i grunnen. Oppsprukket berg i SSV. Ingen funn.
6	109 m	30 cm	Lys grå silt i SV-enden. Ellers brun silt og grus. Moderne grøfter. Fuktige partier. Ingen funn.
7	100 m		Lys grå silt i SV-enden. Ellers brun silt og grus. Moderne grøfter. Fuktige partier. Ingen funn.

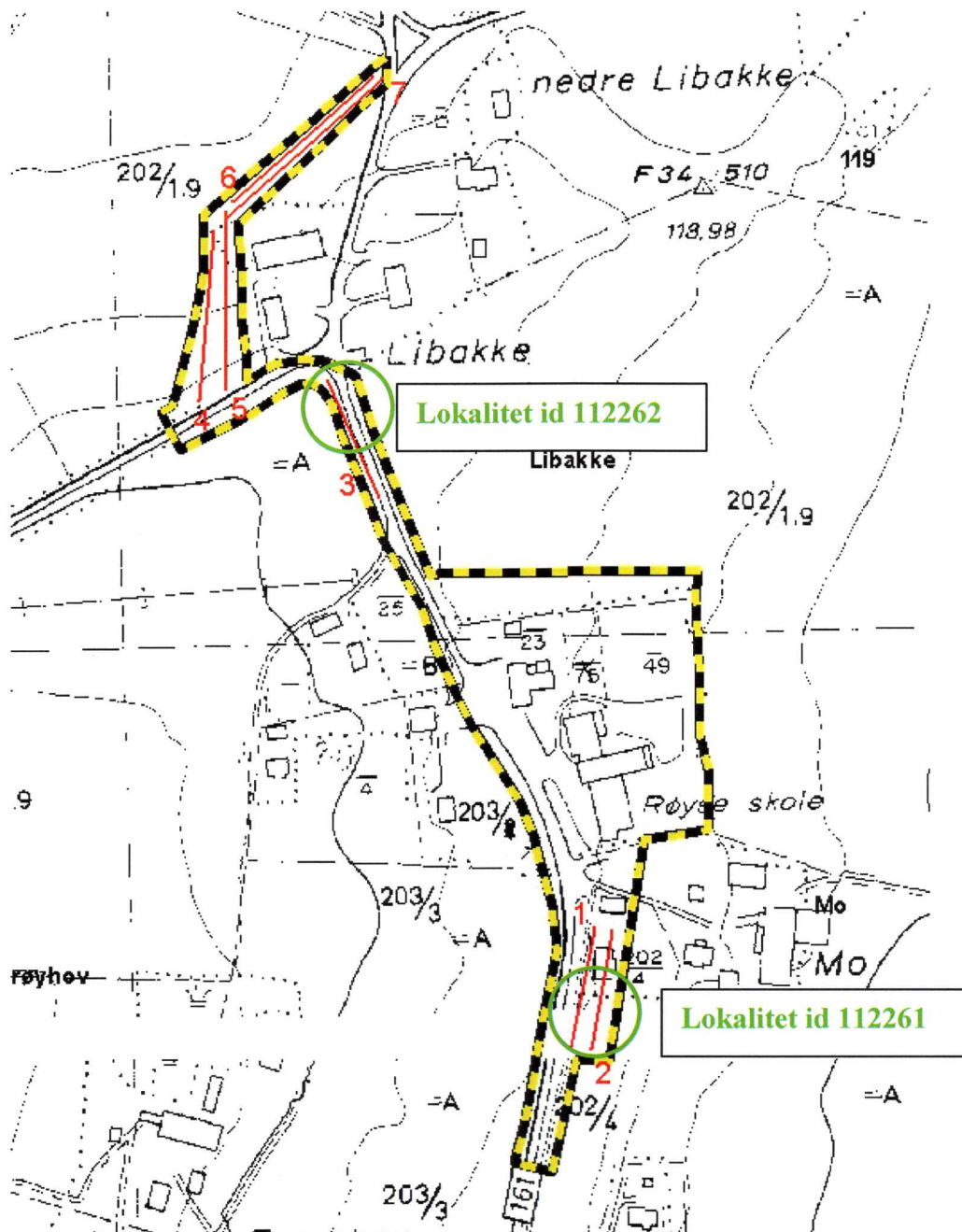

KONKLUSJON

Deler av området ble registrert jfr. Kulturminneloven av 9. juni 1978. Undersøkelsene ga funn av automatisk fredete kulturminner i form av kullgroper. Disse har fått id 112261/1-7 og id 112262/1-3 i Askeladden.

Drammen 22.11.2007.

Unni Grøtberg

Feltleder

Vedlegg:

Strukturliste:

Lokalitet id 112261

<u>Struktur:</u>	<u>Askeladden:</u>	<u>Nummereing i felt:</u>
Kokegrop	id 112261-1	R1
Kokegrop	id 112261-2	R2
Kokegrop	id 112261-3	R3
Kokegrop	id 112261-4	R4
Kokegrop	id 112261-5	R9
Kokegrop	id 112261-6	R10
Kokegrop	id 112261-7	R11

Lokalitet id 112262

<u>Struktur:</u>	<u>Askeladden:</u>	<u>Nummereing i felt:</u>
Kokegrop	id 112262-1	R5
Kokegrop	id 112262-2	R6
Kokegrop	id 112262-3	R7

Fotoliste:

<u>Fotonr.:</u>	<u>Motiv:</u>	<u>Tatt mot:</u>	<u>Dato/sign.:</u>
1190	Område for sjakt 1 og 2	SSØ	1.10.2007/UG
1191	Sjakt 3	NNV	1.10.2007/UG
1192	Rundballer NV for sjakt 3	VSV	1.10.2007/UG
1193	Område V for tunet på Libakke	N	1.10.2007/UG
1194	Område N for tunet på Libakke	NØ	1.10.2007/UG
1195	Rundballer N for Røyse skole	SØ	1.10.2007/UG
1196	Sjakt 1	S	1.10.2007/UG
1197	Sjakt 2	S	1.10.2007/UG
1198	Kokegroper i sjakt 2	SØ	1.10.2007/UG
1199	Kokegrop R1	SV	1.10.2007/UG
1200	Utsikt mot Tyrifjorden fra sjakt 1	SØ	1.10.2007/UG
1201	N-del av sjakt 3	N	2.10.2007/UG
1202	Kokegrop R5	V	2.10.2007/UG
1203	Kokegrop R6	V	2.10.2007/UG
1204	Kokegrop R7	NV	2.10.2007/UG
1206	Sjakt 4	SSV	2.10.2007/UG
1207	Sjakt 5	S	2.10.2007/UG
1208	Utsikt fra sjakt 4 og 5	NV	2.10.2007/UG
1209	Sjakt 6	SV	2.10.2007/UG
1210	Sjakt 7	SV	3.10.2007/UG
1215	Kokegropene R2-4 og R9-11	SSØ	4.10.2007/UG
1217	Kokegrop R2	NNV	4.10.2007/UG
1218	Kokegrop R3	NNV	4.10.2007/UG
1220	Kokegrop R4	NNV	4.10.2007/UG

1221	Kokegrop R9	NNV	4.10.2007/UG
1226	Kokegropene R10 og R11	NNV	4.10.2007/UG
1228	Kokegropene R4, R3 og R2	SSØ	4.10.2007/UG
1229	Kokegrop R1	VSV	4.10.2007/UG
1230	Kokegrop R1	ØNØ	4.10.2007/UG
1231	Kokegrop R1	SSV	4.10.2007/UG
1232	Område for sjakt 1 og 2	SØ	4.10.2007/UG
1233	Område for sjakt 1 og 2	SØ	4.10.2007/UG
1234	Område for sjakt 1 og 2	N	4.10.2007/UG