



**BUSKERUD  
FYLKESKOMMUNE**  
Utviklingsavdelingen

Vår saksbehandler  
Geir Noddeland Dyrnæs, tlf 32808596

Vår dato  
03.07.2003

Deres dato  
20.05.2003

Vår referanse  
03/01688-4  
714.  
Deres referanse

Hole kommune  
Herredshuset  
3530 RØYSE

ARKIV

UNIVERSITETETS KULTURHISTORISKE MUSEER		Universitetet i Oslo	
Saksb	11 JULI 2003	Kopi	
LEU			
Ark:	0612-190		
Saksnr	03/730	Dok nr.:	1

**Reg. endring for Steinsåsen , gbnr 190 / 1 , Hole kommune -  
kulturminneregistreringer utført.**

Fylkeskommunen er nå ferdig med kulturminneregistreringene innenfor ovennevnte planområde. Overflateregistreringene ga ingen funn, men ved maskinell flateavdekking ble det funnet en kokegrop (se rapport, kart- og illustrasjonsvedlegg).

Kokegroper er automatisk fredete kulturminner. Etter avtale med Universitetes Kulturhistoriske Museer ble det besluttet av Buskerud fylkeskommune skulle foreta en utvidet registrering for å sikre informasjon fra kokegropa.

Bekreftelse fra kommunen på vårt budsjett ble gitt og kokegropen ble gravet ut, dokumentert i plan- og profil i målestokk 1:10, fotografert og det er tatt ut C14 prøve for datering.

Da kokegropen nå er frigitt, har kulturavdelingen ingen merknader til reguleringsendringen.

Vi vil imidlertid gjøre oppmerksom på at dersom det ved anleggsarbeid eller annen virksomhet i planområdet fremkommer ytterligere automatisk fredete kulturminner, må arbeidet straks stanses og fylkeskommunen varsles, jf kulturminnlovens § 8.2.

Det er brukt i alt 14 arbeidstimer à kr 520,- i forbindelse med undersøkelsene (registrering: 6 timer, utgravning: 5 timer, for- og etterarbeid: 3 timer). I tillegg kommer kr 3000,- til datering og vedartsbestemmelse. Faktura på kr 10280,- vil bli sendt fra regnskapsseksjonen snarest.

Med hilsen

*Åse Klundelien*  
Åse Klundelien  
Seksjonsleder plan- og kultur

*G. N. Dyrnæs*  
Geir Noddeland Dyrnæs  
arkeolog

POST ADRESSERES TIL AVDELINGEN - IKKE TIL ENKELTPERSONER

Postadresse  
BUSKERUD FYLKESKOMMUNE  
Fylkeshuset  
N-3020 Drammen

Besøksadresse  
Hauges gate 89  
E-postadresse  
Postmottak@bfk.no

Telefon  
32 80 85 00

Telefaks  
32808676

Bankkonto  
2200.07.13523  
Foretaksregisteret  
NO 964 951 373

Vår dato  
03.07.2003

Vår referanse  
03/01688-4

---

Vedlegg:

- 1 Registrerings- / utgravningsrapport
- 2 Oversiktskart M-711: 1815 III.
- 3 Øk- blad: CK 049-5-1 m/ plangrense, sjakter og funn
- 4 Reg. skjema for kokegrop

Kopi til:

Buskerud kommunerevisjon IKS    Postboks 4197, 3005 DRAMMEN

Fylkesmannen i Buskerud        Postboks 1604, 3007 DRAMMEN

Magne Nilsen, her

Kopi med vedlegg til:

Universitetet i Oslo UKM

Pb 6762 St. Olavs plass, 0164 OSLO

**RAPPORT FRA KULTURMINNEREGISTRERING /**  
**UTVIDET REGISTRERING**

<b>Fylke</b>	<b>Buskerud</b>
<b>Kommune</b>	<b>Hole</b>
<b>Gnr/Bnr, Navn</b>	<b>190/1, Steinsåsen, Solbergsveg</b>
<b>Saksnr</b>	<b>03/01688-2. 714</b>
<b>Gjelder</b>	<b>Arkeologisk undersøkelse i forbindelse med reguleringsendring av Steinsåsen, Solbergsveg</b>
<b>Kartreferanse</b>	<b>1815 III Hønefoss (M 711 kart) CK 049 - 5 - 1</b>
<b>Utført dato</b>	<b>02. 05. 03. og 16. 05. 03.</b>
<b>Utført av</b>	<b>Kjell E Sønsterud, Buskerud fylkeskommune, Utviklingsavdelingen</b>
<b>Vedlegg</b>	<b>Utsnitt av M 711 kart Utsnitt av ØK kart</b>

### **Formål og bakgrunn for undersøkelsen**

I forbindelse med omregulering av deler av Steinsåsen til boligformål ble det fredag 02. 05. 03. foretatt arkeologisk registrering av det aktuelle området. Formålet med registreringen var å påvise automatisk fredede kulturminner og eventuelt avgrense disses utbredelse.

### **Tidsbruk og bemanning**

Både registrering og utgraving ble foretatt av Kjell E Sønsterud. Til registreringen ble det brukt 6 timer og til utgravingen 5 timer. I tillegg er det brukt 3 timer til etterarbeid. Dette utgjør til sammen 14 timer.

### **Tidligere arkeologiske registreringer i området**

Tidligere er det registrert to gravrøyser fra bronsealder / jernalder i nærheten av planområdet. Disse ligger på gården Vik Gnr/Bnr: 192/3, syd for det berørte området.

### **Topografiske forhold**

Området består av en åpen skråning som faller relativt markant av ned mot Steinsfjorden i øst. Vegetasjonen består av småbusker i en åpen eng.

### **Metode**

Til registreringen ble det benyttet gravemaskin som på utvalgte steder gravde søkesjakter under pløyelaget.

### **Sjakter**

Det ble lagt til sammen 4 sjakter i området. Disse hadde en bredde på ca. 3,5 m. og varierte i lengde alt etter terrengets beskaffenhet. Samtlige sjakter er orientert NNØ – SSV.

### **Registreringer/observasjoner**

Ved registreringen ble det i det sydøstre hjørnet av undersøkelsesområdet observert en sirkulær / oval konsentrasjon av kull og skjørbrent stein. Denne strukturen ble tolket som en kokegrop som kan relateres til forhistorisk aktivitet i området.

Kokegropen hadde en oval form og målte 1,6 x 1,1 m.

### Utgraving

Etter registreringen ble det bestemt at kokegropen skulle graves ut og at dette skulle skje i regi av Buskerud fylkeskommune. Utgravingen ble foretatt 16. 05. 03.

Kokegropen ble snittet og den ene halvparten gravd ut for å få ut informasjon stratigrafi, samt å få ut en dateringsprøve i form av C-14. Kokegropen hadde en dybde på 0,58 m. i hele dens utbredelse og at selve nedgravningen bar preg av å ha en rektangulær form i profil med vertikale nedgravningsgrenser. I selve kokegropen besto massene av kullblandet sandleire samt en del skjørbrente stein. I området utenfor kokegropen besto massene av gulgrå leire. Det var relativt lite kull i kokegropen.

### Dokumentasjon

Dokumentasjonen av kokegropen består av foto (ikke vedlagt), samt plan- og profiltegninger.

### Foto

Bilde nr.	Motiv	Tatt mot	Tatt av
1	Kokegrop plan	Ovenfra	KES
2	Kokegrop profil	Syd	KES
3	Kokegrop profil	Syd	KES

### Tegning

1 plantegning målestokk 1:20

1 profiltegning målestokk 1:20

### Prøver

Det ble tatt ut en C-14 prøve fra profilen. Dette området er merket av på profiltegning.

Drammen 20. 06. 03

Kjell E Sønsterud

---

# Automatisk fredete kulturminner

---

Fylke: Buskerud

Kommune: Hole

Gnr: 190

Gård: Steinsåsen

Bnr: 1

Bruk:

Gnr:

Gård:

Bnr:

Bruk:

R-X-nr: R1

funnr: R1

Økkart: CK 049-5-1

Økkart:

Lokalitet: Steinsåsen

Hoh: 95

Fornminneart: Kokegrop

Ant: 1

Alder: JA/MA

Fornminneart:

Ant: 0

Alder:

Fornminneart:

Ant: 0

Alder:

---

## Eieradresse:

Reg.ved: Kjell E Sønsterud

Reg.dato: 30. 04.  
03.

## Terrengets art/utsikt:

Østvendt skråning. Faller av ned mot Steinsfjorden. Åpen engmark med enkelte små busker.

Orienteringsoppgave: UTM-Ø

UTM-N

Presisjon 0

Ligger rett ved krysset gamle E-68 - Åsheimvn.på nordsiden av Åsheimvn.

GPSnr

WPnr

## Art/utstrekning:

Kokegrop

## Beskrivelse:

Kokegrop. Oval form Måler 1,6 m. øst- vest og 1,1 m. nord syd. Består av kullblandet sand. Dybde 0,58 m.

## Tradisjon:

## Saksnr/Litteratur:

Saksnr 03/01688-2, Utviklingsavdelingen, plan- og kulturseksjonen, Buskerud fylkeskommune 2003.Reguleringsendring av Steinsåsen, gbnr 190/1, Solbergveg.

714, Utviklingsavdelingen, plan og kulturseksjonen, Buskerud fylkeskommune 2003. Reguleringsendring av Steinsåsen, Solbergveg

REG. ENDRING STEINÅSEN, GTSNR 190/1,  
 SOLTBERGVEG, HOLE KOMMUNE.  
 SAK: 03/01688-2, BFK, UTV. AVD. 2063.  
 4-711: 1815 III

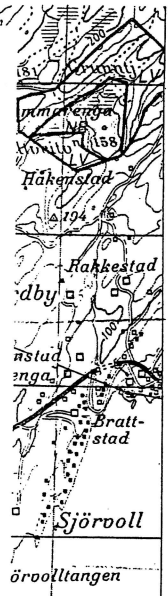

RINGERIKE

704/2

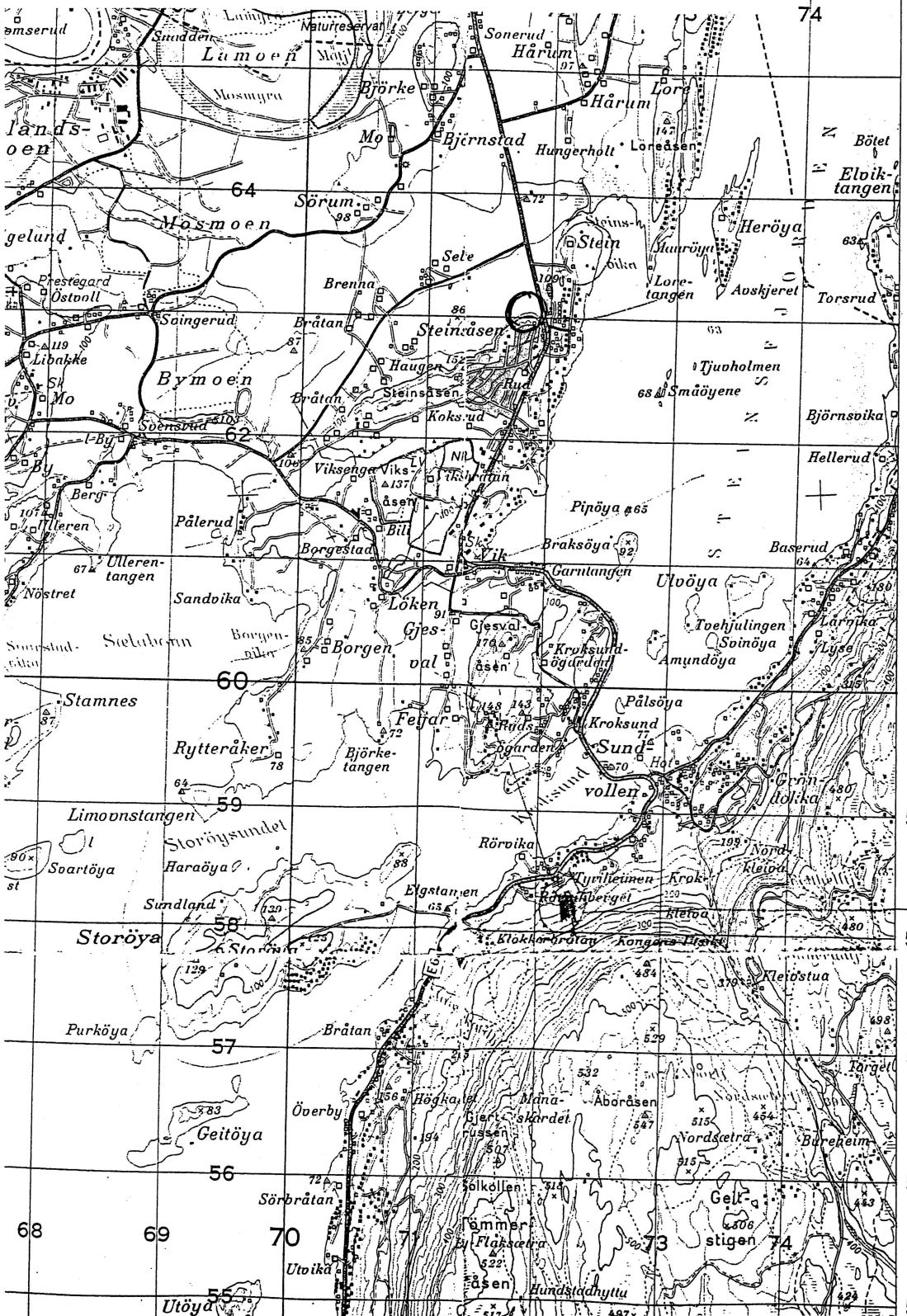

74

65

64

63

62

61

60

59

58

57

56

55

68

69

70

71

72

73

74

HOLE

1801/1

REG. ENDRING STEINSÅTEN, GBAR 190/1,  
 SOLBERGSVEG, HOLE KOMMUNE.  
 SAR: 03/01688-2, BFK, LTV. AVB. 2013.  
 JN-BLAD: CK 049-S-1

M = 1:5000

- = PLANGRENSE
- |—** = SPIKESJACTER
- o** = KONGRUP

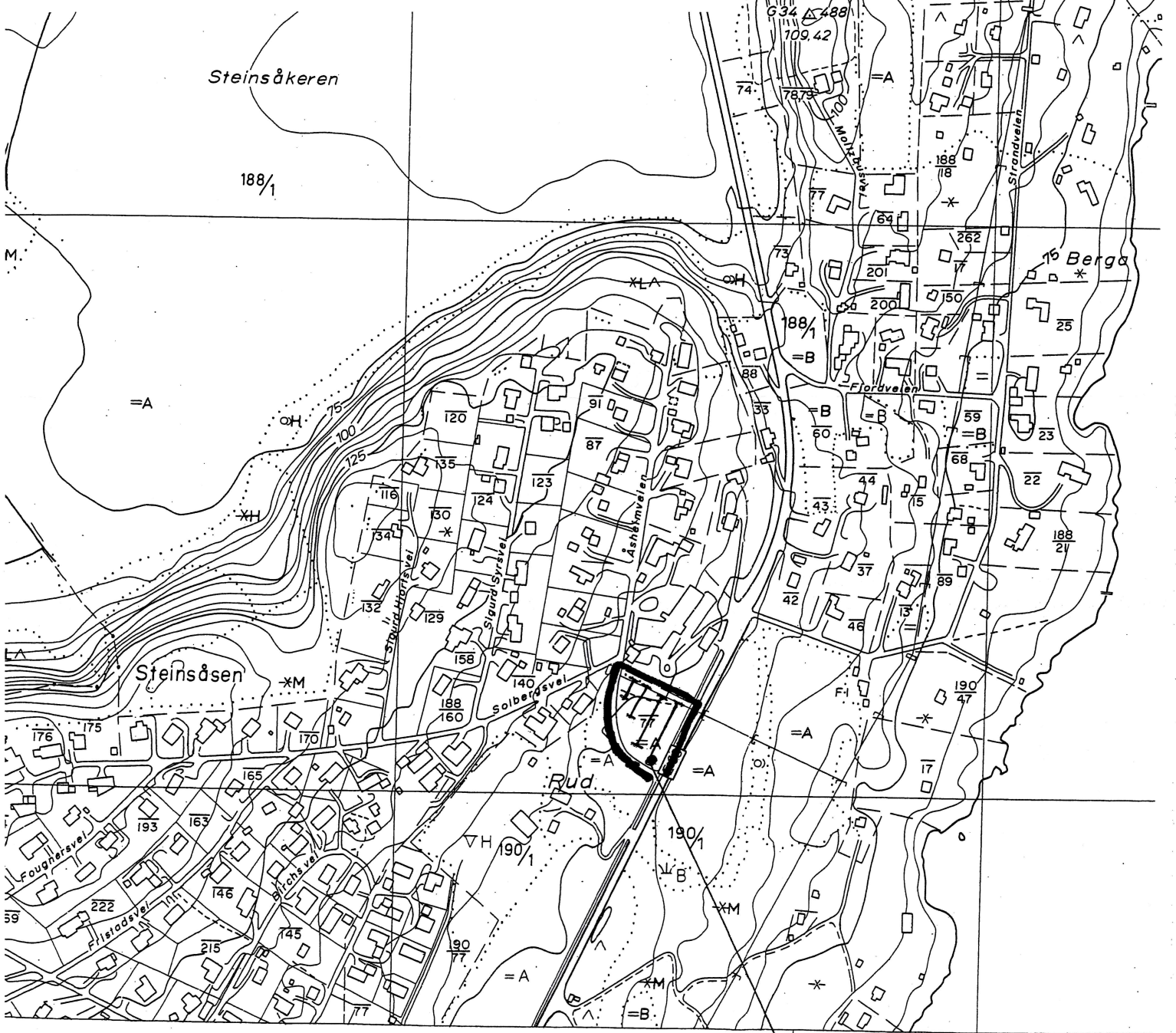

(VIK)

572

- |   |   |   |   |
|---|---|---|---|
| <ul style="list-style-type: none"> <li> Markert stein, stor. liten</li> <li> Ur, mindre område</li> <li> Grus, sand i dagen</li> <li> Vatnkontur</li> <li> Elv, kanal</li> <li> Tørrlagt elveleie</li> <li> Bekk sikkert gjengitt</li> <li> Bekk usikkert gjengitt</li> </ul> | <ul style="list-style-type: none"> <li> R Fornminne</li> <li> K Freda kulturminne</li> <li> H Hage, park</li> <li> A Allé</li> <li> F Fylling</li> <li> S Skjæring</li> <li> St Steinbrott</li> <li> Gr Grustak, sandtak</li> </ul> | <ul style="list-style-type: none"> <li> E6 Riksveg, motorveg</li> <li> 35 Riksveg</li> <li> 669 Fylkesveg</li> <li> Kommunal bilveg</li> <li> Privat bilveg</li> <li> Annen kjørbart veg</li> <li> Veg i tunnel</li> <li> Gang-, sykkelveg</li> </ul> | <ul style="list-style-type: none"> <li> Klopp</li> <li> Busslomme, møteplass</li> <li> Vegbom</li> <li> Lita ferje</li> <li> Kjørbart vad</li> <li> Kraftoverføring, posisjon</li> <li> Kraftoverføring uten pc</li> <li> Transformator i stolpe</li> </ul> |
|---|---|---|---|

KONGRUP





STEINSÅSEN HOLBØ KOMMUNE, GBAR 190/1. SMR: 03/01688-2. BFK, UTU, AVD. 2003.  
PLAN OG PROFILTEGNING 1:20

KØKEGRØP

16/5-03 KES.

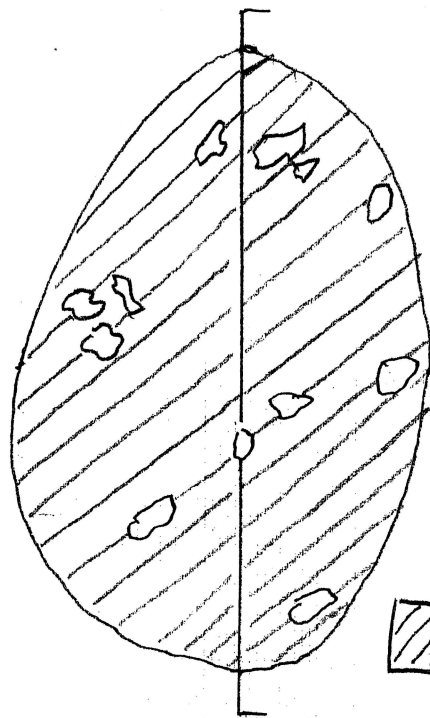
PLAN





: KULLBLANDET SANDLEIRE

: SKSØRBRENT STEIN

PROFIL

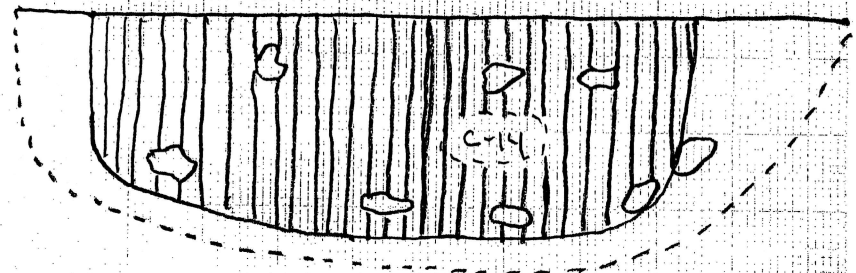
PROFIL MOT SYD



: KULLBLANDET SANDLEIRE

: SKSØRBRENT STEIN

: GUL GRÅ LEIRE (STERIL)



**BUSKERUD  
FYLKESKOMMUNE**  
Utviklingsavdelingen

Vår dato  
12.02.2004

Deres dato

Vår referanse

03/01688-7

714.

Deres referanse

Vår saksbehandler  
Lars Groseth, tlf 32808593

Riksantikvaren

Postboks 8196 Dep  
0034 OSLO

ARKIV

UNIVERSITETETS KULTURHISTORISKE MUSEER Universitetet i Oslo		
Saksb. L60	24 FEB. 2004	Kopi
Ark.: 0612-190		
Saksnr. 03/7310	Dok.nr.: 2	

## Reguleringsendring for Steinsåsen, Solbergsveg gbnr. 190/1 - Hole kommune - Søknad om dispensasjon etter kulturminneloven §8, 4. ledd - 1 kokegrop

Fylkeskommunen viser til vedlagte rapport etter utvidet registrering, og ber Riksantikvaren fatte det nødvendige vedtak i forhold til dispensasjon etter kulturminneloven §8, 4.

Det framgår av rapporten at det dreier seg om en kokegrop som ble funnet ved sjakting i planområdet. Tiltakshaver er Hole kommune.

Med hilsen

  
Åse Klundelien e f  
fylkeskultursjef

  
Lars Groseth  
arkeolog

Vedlegg:  
1 Rapport

Kopi med vedlegg til:  
Universitetet i Oslo UKM Pb 6762 St. Olavs plass, 0164 OSLO

POST ADRESSERES TIL AVDELINGEN - IKKE TIL ENKELTPERSONER

Postadresse  
BUSKERUD FYLKESKOMMUNE  
Fylkeshuset  
N-3020 Drammen

Besøksadresse  
Hauges gate 89  
E-postadresse  
Postmottak@bik.no

Telefon  
32 80 85 00

Telefaks  
32808676

Bankkonto  
2200 07 13523  
Foretaksregisteret  
NO 964 951 373

**RAPPORT FRA KULTURMINNEREGISTRERING /**  
**UTVIDET REGISTRERING**

<b>Fylke</b>	<b>Buskerud</b>
<b>Kommune</b>	<b>Hole</b>
<b>Gnr/Bnr, Navn</b>	<b>190/1, Steinsåsen, Solbergsveg</b>
<b>Saksnr</b>	<b>03/01688-2. 714</b>
<b>Gjelder</b>	<b>Arkeologisk undersøkelse i forbindelse med reguleringsendring av Steinsåsen, Solbergsveg</b>
<b>Kartreferanse</b>	<b>1815 III Hønefoss (M 711 kart) CK 049 - 5 - 1</b>
<b>Utført dato</b>	<b>02. 05. 03. og 16. 05. 03.</b>
<b>Utført av</b>	<b>Kjell E Sønsterud, Buskerud fylkeskommune, Utviklingsavdelingen</b>
<b>Vedlegg</b>	<b>Utsnitt av M 711 kart Utsnitt av ØK kart</b>

### **Formål og bakgrunn for undersøkelsen**

I forbindelse med omregulering av deler av Steinsåsen til boligformål ble det fredag 02. 05. 03. foretatt arkeologisk registrering av det aktuelle området. Formålet med registreringen var å påvise automatisk fredede kulturminner og eventuelt avgrense disses utbredelse.

### **Tidsbruk og bemanning**

Både registrering og utgraving ble foretatt av Kjell E Sønsterud. Til registreringen ble det brukt 6 timer og til utgravingen 5 timer. I tillegg er det brukt 3 timer til etterarbeid. Dette utgjør til sammen 14 timer.

### **Tidligere arkeologiske registreringer i området**

Tidligere er det registrert to gravrøyser fra bronsealder / jernalder i nærheten av planområdet. Disse ligger på gården Vik Gnr/Bnr: 192/3, syd for det berørte området.

### **Topografiske forhold**

Området består av en åpen skråning som faller relativt markant av ned mot Steinsfjorden i øst. Vegetasjonen består av småbusker i en åpen eng.

### **Metode**

Til registreringen ble det benyttet gravemaskin som på utvalgte steder gravde søkesjakter under pløyelaget.

### **Sjakter**

Det ble lagt til sammen 4 sjakter i området. Disse hadde en bredde på ca. 3,5 m. og varierte i lengde alt etter terrengets beskaffenhet. Samtlige sjakter er orientert NNØ – SSV.

### **Registreringer/observasjoner**

Ved registreringen ble det i det sydøstre hjørnet av undersøkelsesområdet observert en sirkulær / oval konsentrasjon av kull og skjørbrent stein. Denne strukturen ble tolket som en kokegrop som kan relateres til forhistorisk aktivitet i området.

Kokegropen hadde en oval form og målte 1,6 x 1,1 m.

### Utgraving

Etter registreringen ble det bestemt at kokegropen skulle graves ut og at dette skulle skje i regi av Buskerud fylkeskommune. Utgravingen ble foretatt 16. 05. 03.

Kokegropen ble snittet og den ene halvparten gravd ut for å få ut informasjon stratigrafi, samt å få ut en dateringsprøve i form av C-14. Kokegropen hadde en dybde på 0,58 m. i hele dens utbredelse og at selve nedgravingen bar preg av å ha en rektangulær form i profil med vertikale nedgravningsgrenser. I selve kokegropen besto massene av kullblandet sandleire samt en del skjørbrente stein. I området utenfor kokegropen besto massene av gulgrå leire. Det var relativt lite kull i kokegropen.

### Dokumentasjon

Dokumentasjonen av kokegropen består av foto (ikke vedlagt), samt plan- og profiltegninger.

### Foto

Bilde nr.	Motiv	Tatt mot	Tatt av
1	Kokegrop plan	Ovenfra	KES
2	Kokegrop profil	Syd	KES
3	Kokegrop profil	Syd	KES

### Tegning

1 plantegning målestokk 1:20

1 profiltegning målestokk 1:20

### Prøver

Det ble tatt ut en C-14 prøve fra profilen. Dette området er merket av på profiltegning.

Drammen 20. 06. 03

Kjell E Sønsterud

# Automatisk fredete kulturminner

Fylke:	Buskerud	Kommune:	Hole		
Gnr:	190	Gård:	Steinsåsen		
Bnr:	1	Bruk:			
Gnr:		Gård:			
Bnr:		Bruk:			
R-X-nr:	R1	funnr:	R1		
Økkart:	CK 049-5-1	Økkart:			
Lokalitet:	Steinsåsen	Hoh:	95		
Fornminneart:	Kokegrop	Ant:	1	Alder:	JA/MA
Fornminneart:		Ant:	0	Alder:	
Fornminneart:		Ant:	0	Alder:	

## Eieradresse:

Reg.ved: Kjell E Sønsterud

Reg.dato: 30. 04.  
03.

## Terrengets art/utsikt:

Østvendt skråning. Faller av ned mot Steinsfjorden. Åpen engmark med enkelte små busker.

Orienteringsoppgave: UTM-Ø

UTM-N

Presisjon 0

Ligger rett ved krysset gamle E-68 - Åsheimvn.på nordsiden av Åsheimvn.

GPSnr                      WPnr

## Art/utstrekning:

Kokegrop

## Beskrivelse:

Kokegrop. Oval form Måler 1,6 m. øst- vest og 1,1 m. nord syd. Består av kullblandet sand. Dybde 0,58 m.

## Tradisjon:

## Saksnr/Litteratur:

Saksnr 03/01688-2, Utviklingsavdelingen, plan- og kulturseksjonen, Buskerud fylkeskommune 2003.Reguleringsendring av Steinsåsen, gbnr 190/1, Solbergveg.

714, Utviklingsavdelingen, plan og kulturseksjonen, Buskerud fylkeskommune 2003. Reguleringsendring av Steinsåsen, Solbergveg

EK ENDRING STEINÅSEN, GBNR 190/1,  
 ULBERGSVEG, HOLE KOMMUNE.  
 R: 03/01688-2, BFK, UTU. AVD. 2063.  
 -711: 1815 III

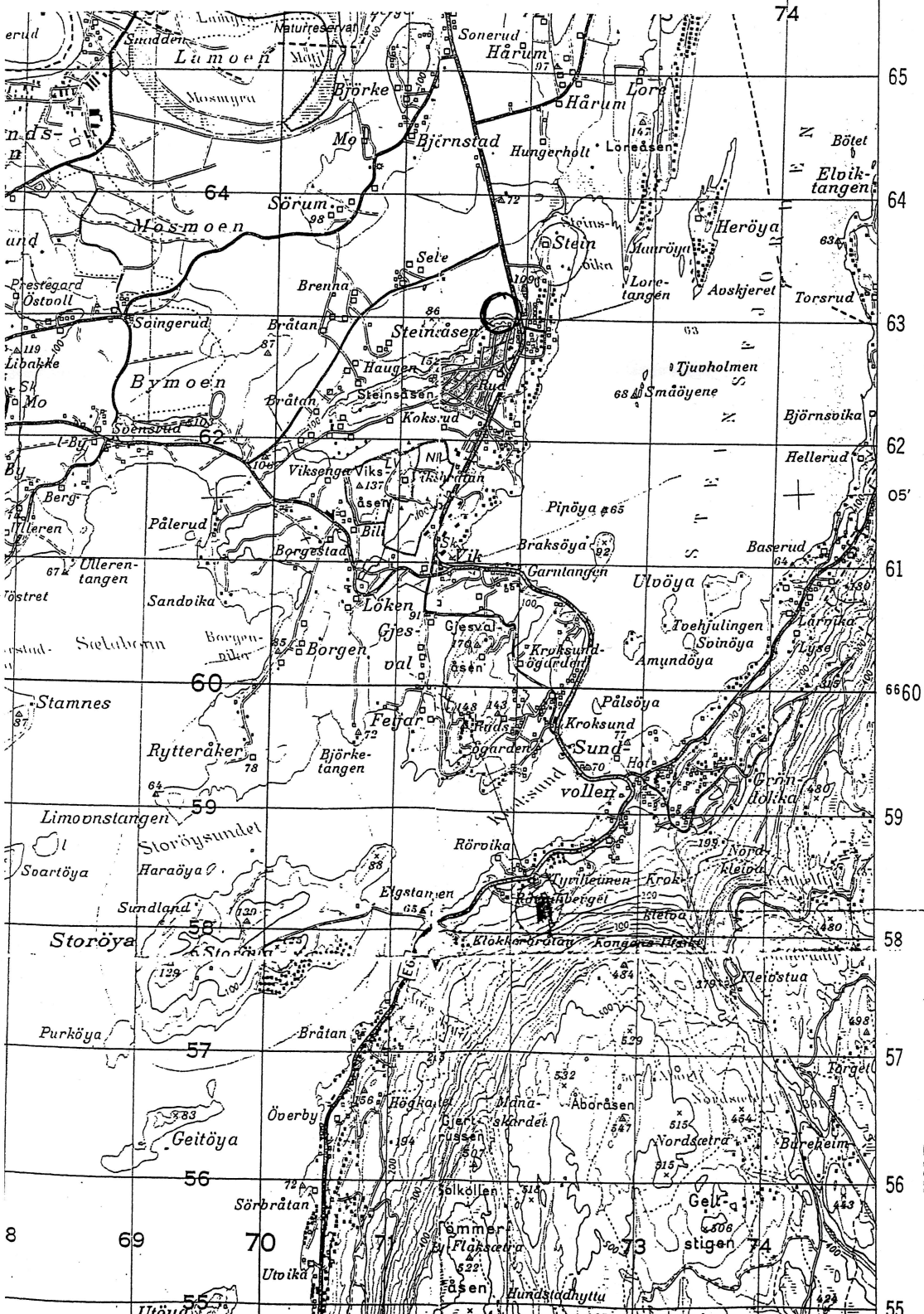
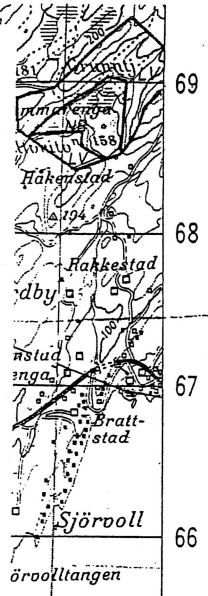

REG. ENDRING STEINSÅTEN, GBAR 190/1,  
 OLDBERGVEG, HOLE KOMMUNE.  
 NR: 03/01688-2, BFK, LTV. AVB. 2003.  
 K-BLAD: CK 049-5-1

1 = 1:5000  
 — = PLANGRENSE  
 —> = SPICESJAJETER  
 = KONGRUP

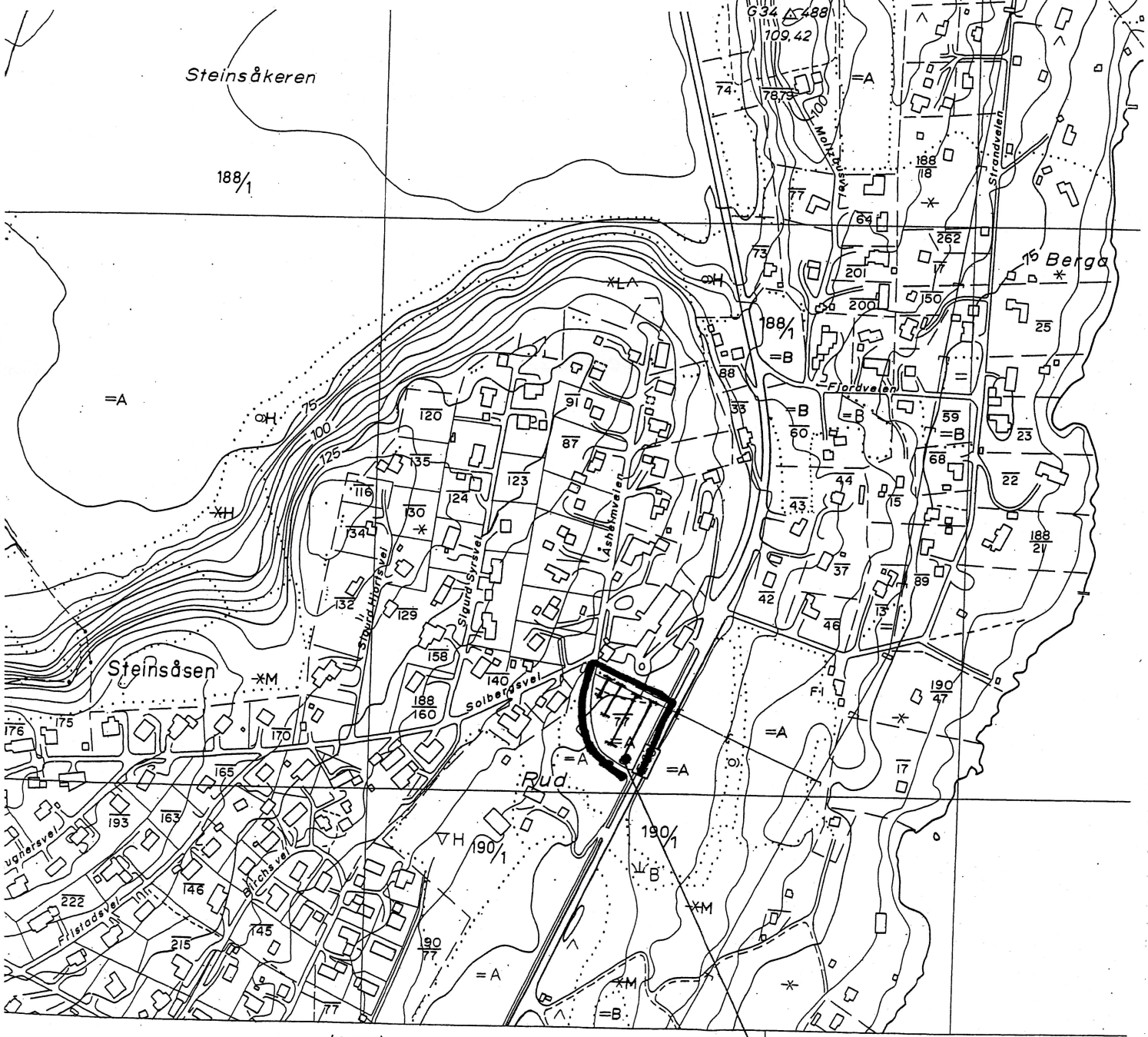

(VIK)

- |   |   |  |  |
|---|---|--|--|
| <ul style="list-style-type: none"> <li>○ Markert stein, stor. liten</li> <li>○ Ur, mindre område</li> <li>○ Grus, sand i dagen</li> <li>○ Vatnkontur</li> <li>○ Eiv, kanal</li> <li>○ Tørrlagt elveleie</li> <li>○ Bekk sikkert gjengitt</li> <li>○ Bekk usikkert gjengitt</li> </ul> | <ul style="list-style-type: none"> <li>⊙ R Fornminne</li> <li>⊙ K Freda kulturminne</li> <li>⊙ Hage, park</li> <li>⊙ Alle</li> <li>⊙ Fylling</li> <li>⊙ Skjæring</li> <li>⊙ Steinbrott</li> <li>⊙ Grustak, sandtak</li> </ul> | <ul style="list-style-type: none"> <li>— E6 Riksveg, motorveg</li> <li>— 35 Riksveg</li> <li>— 669 Fylkesveg</li> <li>— Kommunal bilveg</li> <li>— Privat bilveg</li> <li>— Annen kjerbar veg</li> <li>— Veg i tunnel</li> <li>— Gang-, sykkelveg</li> </ul> | <ul style="list-style-type: none"> <li>— Klopp</li> <li>— Busslomme, møteplass</li> <li>— Vegbom</li> <li>— Lita ferje</li> <li>— Kjørbart vad</li> <li>— Kraftoverføring, posisjon</li> <li>— Kraftoverføring, uten pc</li> <li>— Transformator i stolne</li> </ul> |
|---|---|--|--|



STEINSÅSEN HOLE KOMMUNE, GBAR 190/1. SNR: 03/01688-2. BFK, UTU, AVD. 2003.

PLAN OG PROFILTEGNING 1:20

KOKEGROP

16/5-03 KES.

PLAN

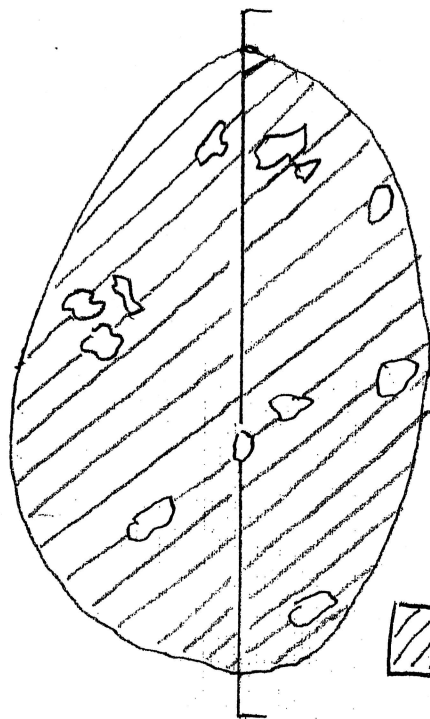



: KULLBLANDET SANDLEIRE

: SKSØRBRENT STEIN

PROFIL

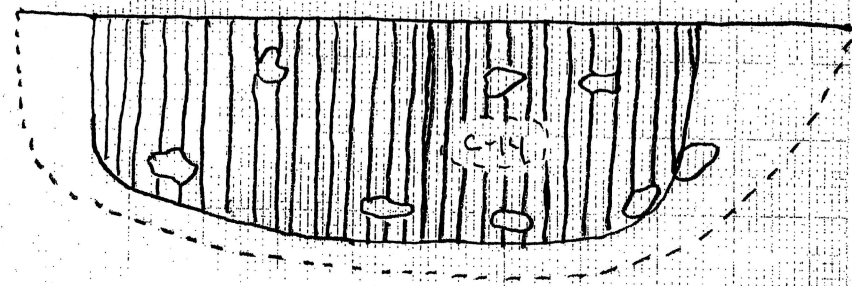
PROFIL MOT SYD



: KULLBLANDET SANDLEIRE

: SKSØRBRENT STEIN

: GUL GRÅ LEIRE (STERIL)

Høeg - Pollen, 876 842 262,  
Helge Irgens Høeg,  
Gloppeåsen 10,  
3261 LARVIK

Buskerud fylkeskommune

27 JUL 2003

Arbeidsaknr:	03/1972	8 ✓	Larvik, 5/7-03.
Artikkelnr:	651		
Stenov:	Plan- og kuller		
S.Øn:	Lars Groseth		
Gradering:			

T.O.  
LG

Til Lars Groseth, Buskerud fylkeskommune.

Analyse av 6 kullprøver fra Buskerud.

STEINSASEN, 1904 Hole kommune.

Det ble bestemt 40 biter. Av disse var 12 Betula (bjerk), 6 Ulmus (alm) og 22 Pinus (furu).

Skretteberg, Modum kommune.

Det ble bestemt 40 biter. Av disse var 3 Betula (bjerk) og 37 Pinus (furu).

Imjelt, Drammen kommune.

Det ble bestemt 40 biter. Alle var Pinus (furu).

Pålsbuffjorden, Nore og Uvdal kommune.

Det ble bestemt 40 biter. Av disse var 2 Betula (bjerk) og 38 Pinus (furu).

Tunhovdfjorden, Nore og Uvdal kommune, Tu 01-03, ved slaggtatt i prøvestikk 1.

Det ble bestemt 50 biter. Av disse var 6 Betula (bjerk) og 44 Pinus (furu).

Tunnhovdvika, Tunhovdfjorden, Nore og Uvdal kommune, Tu 14-03, Tuft, Prøvestikk, SØ-re profil.

Det ble bestemt 40 biter. Alle var Pinus (furu).

Helge Irgens Høeg.



# LABORATORIET FOR RADIOLOGISK DATERING

Adr.: NTNU – Gløshaugen, Sem Sælandsv. 5, 7491 Trondheim  
Telefon 73593310 Telefax 73593383

## DATERINGSRAPPORT

Oppdragsgiver: Groseth, Lars  
Buskerud Fylkeskommune, Utviklingsavdelingen  
Fylkeshuset, 3020 Drammen

DF-3434

Lab. ref.	Oppdragsgivers ref.	Materiale	Datert del	<sup>14</sup> C alder før nåtid	Kalibrert alder	δ <sup>13</sup> C ‰
Ja-4264	S 1 MSTEWÅSEN 190/1 Hole, Buskerud	Trekull Bjørk, alm		2810 ± 40	BC1000-905	-26.2

Dato: 13 NOV 2003

Laboratoriet for Radiologisk Datering

Sølvi Stene  
Sølvi Stene

  
Steinar Gulliksen