



Vår saksbehandler
Else Høyer Tangen, tlf 32 80 86 62

Vår dato
15.01.2008

Vår referanse
07/00529-6
344.650.

Deres dato
22.08.2007

Deres referanse

Ringeriks-Kraft

Serviceboks 22
3504 HØNEFOSS

KULTURHISTORISK MUSEUM Universitetet i Oslo	
Saksb. LIGU	Kopi
25 JAN. 2008	
Ark: 0612	
Saksnr: 08/1255	Dok.nr.: 1

ARKIV

Kabling av høyspenningslinje Ultvedt - Stein - Hole og Ringerike - Rapport fra kulturminneregistering

Ovennevnte planområde er nå arkeologisk registrert. Det ble ikke funnet automatisk fredete kulturminner. Vi har derfor ingen merknader til planen.

Vi minner likevel om at dersom det framkommer automatisk fredete kulturminner i forbindelse med anleggsarbeid eller annen virksomhet i planområdet, må arbeidet straks stanses og utviklingsavdelingen i fylkeskommunen varsles, jmf. kulturminneloven §8, 2.

I forbindelse med registreringen ble det totalt brukt 96 arbeidstimer, inkl. kjøring, for- og etterarbeid. Faktura på til sammen kr 60.480,- (96 timer a kr 630,-) vil bli sendt fra regnskapsseksjonen snarest.

Med hilsen

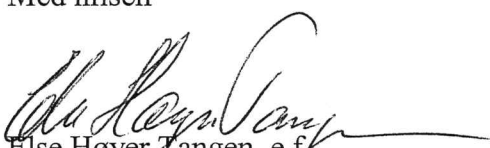
Else Høyer Tangen e f
Saksbehandler for plan og kulturvern

Vedlegg:

1 Areologisk rapport

Kopi til:

Buskerud Kommunerevisjon IKS
Hole kommune

Kulturhistorisk museum, Universitetet i Oslo
Ringerike kommune

Postboks 4197, 3005 DRAMMEN
Viksveien 30, 3530 RØYSE

Postboks 6762 St.Olavspl., 0130 OSLO
Serviceboks 24, 3504 HØNEFOSS

Lisbeth Kaas Ambrosen Utviklingsavdelingen

POST ADRESSERES TIL AVDELINGEN - IKKE TIL ENKELTPERSONER

Postadresse
BUSKERUD FYLKESKOMMUNE
Fylkeshuset
N-3020 Drammen

Besøksadresse
Hauges gate 89
E-postadresse
Postmottak@bfk.no

Telefon
32 80 85 00
Internett
www.bfk.no

Telefaks
32808676

Bankkonto
2200.07.13523
Foretaksregister
NO 964 951 373

Vedlegg til: 07/00529-6

Vedlegg 1 / Tilhører:
Sak: 06/1255-1



BUSKERUD FYLKESKOMMUNE

KULTURHISTORISK BEFARING

Hole og Ringerike
kommune

Ultvedt - Stein

GBNR.: 186/4,11.15,16 M/FL

SAKSNR: 07/529



Stein -Ultvedt

RAPPORT FRA KULTURHISTORISK BEFARING/REGISTRERING

Kommune:	Hole og Ringerike		
Gardsnavn:			
Gards- og bruksnummer	317/211		
Kartreferanse	CK049-5-1, CK050-5-3, CK050-5-1		
Høyde over havet	10- 40 moh.		
Tiltakshaver:	Ringeriks-Kraft Nett AS		
Adresse:	Serviceboks 22 N-3504 Hønefoss		
Navn på sak:	Ultvedt - stein		
Saksnummer:	07/529		
Registrering utført:	01.10 – 15.10.2007	Ved:	Rolf Bade
Rapport utført:	07.12.2008	Ved	Rolf Bade
Autom. fredete kulturminner i området:			Registreringsnummer
Nyere tids kulturminner i området:			
Fotodokumentasjon:	Egen mappe		
Faglige konklusjoner:			
<input checked="" type="checkbox"/> Planen er <u>ikke</u> i konflikt med kulturminner.			
Automatisk fredete kulturminner		Nyere tids kulturminner	
<input type="checkbox"/>	Planen er i konflikt	<input type="checkbox"/>	Planen er i konflikt
<input type="checkbox"/>	Ingen synlige, potensiale under bakken	<input type="checkbox"/>	Ikke påvist til nå, nærmere arkivsjekk påkreves
<input type="checkbox"/>	Ikke vurdert	<input type="checkbox"/>	Ikke vurdert
Videre saksgang (for saksbehandler):			
Registreringer		Merknader	
<input type="checkbox"/>	Videre reg. ikke nødvendig	<input type="checkbox"/>	Ingen merknad
<input type="checkbox"/>	Videre reg. nødvendig	<input type="checkbox"/>	Tilrår spesialområde
<input type="checkbox"/>	Reg. fullført	<input type="checkbox"/>	Tilrår dispensasjon
<input type="checkbox"/>		<input type="checkbox"/>	Foreløpig uavklart
Merknader:	Undersøkelsen av den ca. 4 km lange kabel traseen viste ingen konflikt med kulturminner.		

**Kabeltrasee Stein - Ultvedt
Hole og Ringerike kommuner**

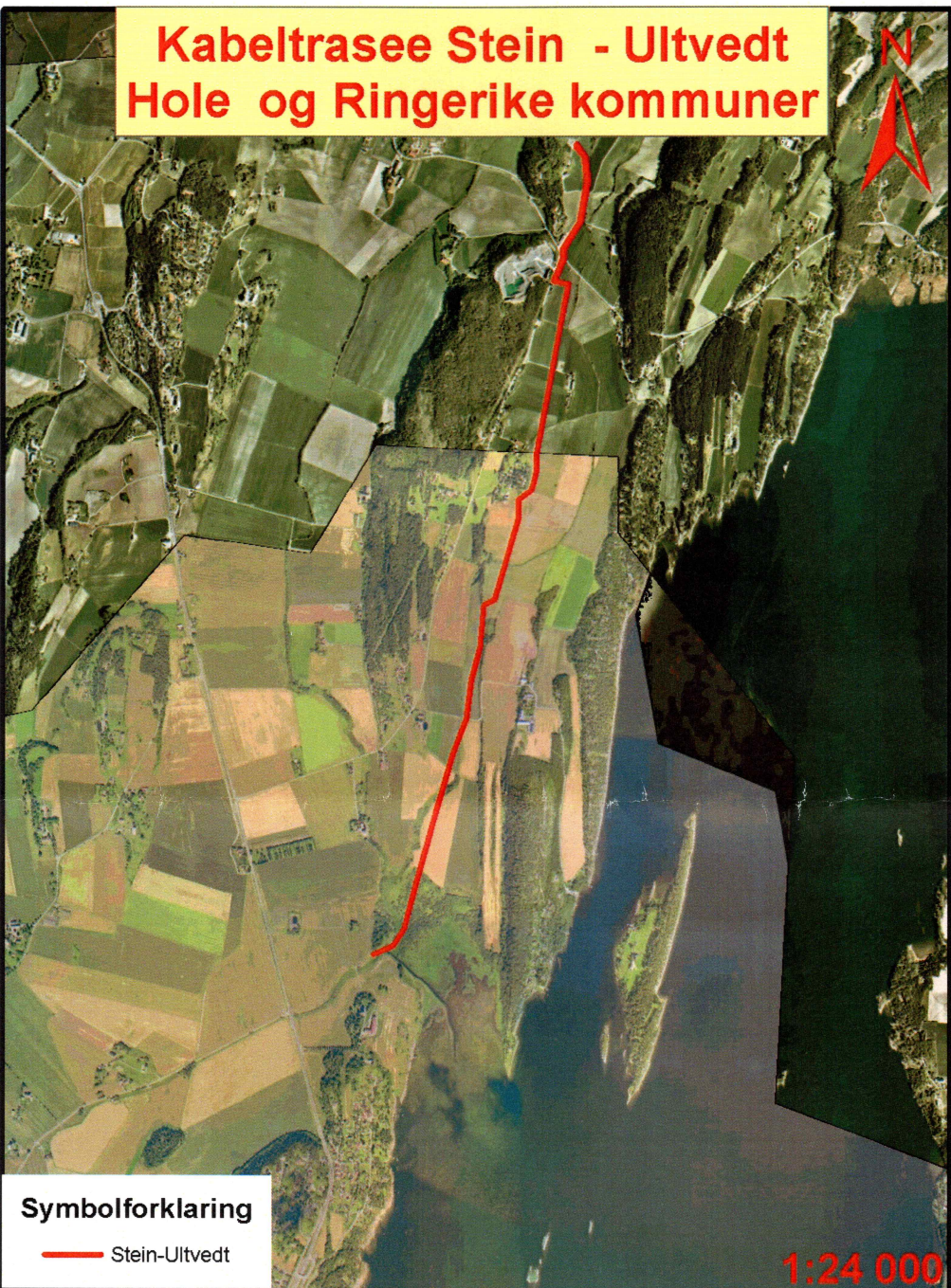

Symbolforklaring

— Stein-Ultvedt

1:24 000

Bakgrunn for planen

Befaringen ble utført etter ønske fra Ringerike Kraft Nett som ønsket å kable høyspenningslinjen som går fra Ultvedt transformatorstasjon til Stein gård. Grunnen til dette er å bedre leveringssikkerheten for forsyningen til området Vik/Sundvollen i Hole kommune.

Av kjente automatisk fredete kulturminner i området er det Halvdanshaugen på Stein gård - gnr.188. Gravhaugen fra jernalder er i underkant av 100m fra sørlig ende av traseen. I tillegg er det kjent en boplass området fra steinalder på Hurum gård – gnr.186.

Området

Den planlagte kabeltrase går i hovedsak over dyrket mark med enkelte svake forhøyninger i terrenget. Enkelte mindre partier mellom dyrket mark gikk gjennom lett løvskog kledd terreng.

Strategi og metode

Det ble sjaktet med maskin i direkte tilknytning til den planlagte kabeltraseen. Dvs. en sjakt med en bredde på 3-3.5 m ble gravd i traseens fulle lengde. Dybden varierte med tykkelsen på matjorden fra 30-60cm ned til en kompakt lys grå silt/leire undergrunn.



Deltagere og tidsrom

Undersøkelsen ble utført fra mellom 1.10 og 15.10.2007 hvorav 9 dagsverk med maskinbruk med maskinfører Mantas Pecioles. Rapporten ble ferdigstilt 08.01.2008. Totalt ble det brukt 12 dagsverk på saken. Dette inkluderer forarbeid, registreringer og ferdigstilling av rapport. Undersøkelsen ble utført av Rolf Bade.

Været var i hovedsak tørt og fint under hele undersøkelsen. Langvarig nedbør i forkant av undersøkelsen gjorde derimot enkelte mindre partier svært våte men dette hadde ikke innvirkning på gjennomføringen eller resultatet.

Registreringens forløp og resultater

Undersøkelsen av kabeltraseen fra Ultvedt transformatorstasjon til pumpehuset på Stein gård ble gjennomført som planlagt. På grunn av gode værforhold og dyktig maskinfører ble bruken av maskin noe mindre enn forespeilet.

Konklusjon

Kabeltraseen ble undersøkt i sin helhet. Registreringen ga ingen funn av automatisk fredete kulturminner.

Drammen 08.01.2008

Rolf L. Bade

Feltleder

Kabeltrasee Stein - Ultvedt Hole og Ringerike kommuner



Kabeltrasee Stein - Ultvedt Hole og Ringerike kommuner

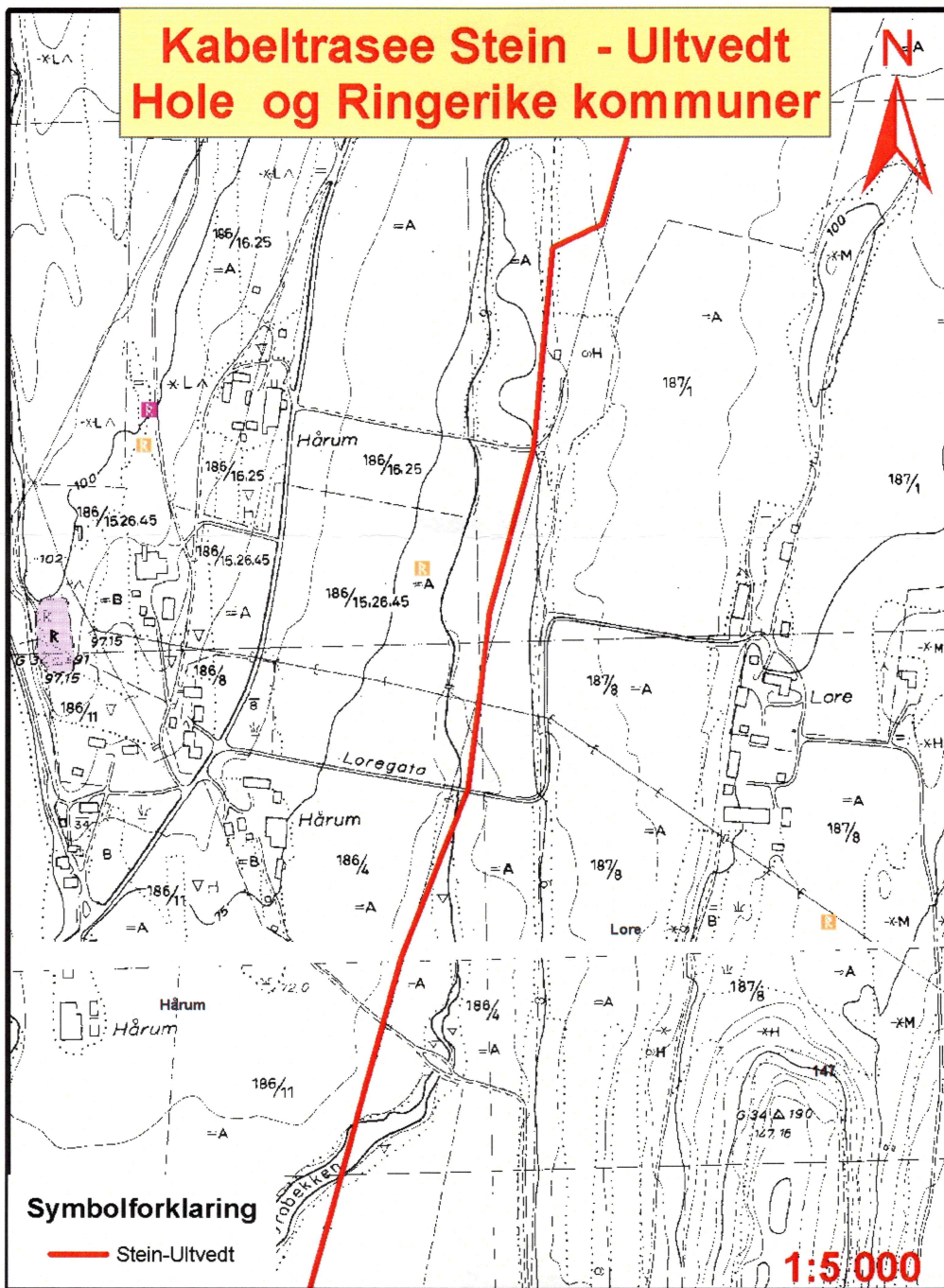

Symbolforklaring

— Stein-Ultvedt

1:5 000