

ARKIV

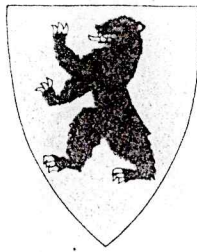

BUSKERUD FYLKESKOMMUNE
Haugesgate 89, 3020 Drammen
Telefon (03) 80 85 00

KULTURADMINISTRASJONEN
Telefax (03) 80 86 72

Landbrukskontoret i Ringerike og Hole
Skogbruksetaten
Storgt. 13
3500 HØNEFOSS

Vår dato: 19.06.92
Vår ref.: 1376/92 ILGL

Deres dato:

INST. FOR ARKEOLOGI, KUNSTHISTORIE OG NUMISMATIKK Universitetet i Oslo	
Saksb.: JHL	Kopi:
16 FEB 1998	
Ark.: 0612	
Saksnr.: 98/1179	Dok. nr.: 1

INSTITUTT FOR ARKEOLOGI, KUNSTHISTORIE OG NUMISMATIKK	
01 JULI 1992	
Saksnr.: 1376/92	
Ark.: BVK	Avd./ssksb.: BVK

PLANLAGT SKOGSBILVEI: SAGBAKKEN - LANGTJERN

Det er ingen opplysninger i våre arkiver om fornminner eller nyere tids kulturminner innenfor de berørte områdene.

Vi gjør oppmerksom på at det kan være fornminner i området både over og under markoverflaten. Det kan f.eks. være fangstanlegg, kullgroper, boplasser, gamle veifar osv. som er synlige. Under markoverflaten kan det dukke opp kullkonsentrasjoner som kan indikere at det ligger et fornminne her.

Dersom det først under arbeidet skulle vise seg at det dukker opp fornminner, må arbeidet straks stanses i den utstrekning det kan berøre fornminnet og fylkeskonservator varsles jfr. Lov om kulturminner av 9. juni 1978 §8 2. avsnitt.

Med hilsen

Geir Helgen
fylkeskonservator

Inger Liv Gøytil Lund
arkeolog

Saksbehandler: Arkeolog Inger Liv Gøytil Lund
Tlf. (03) 80 86 68 (direkte innvalgsnr.)

ARKIV

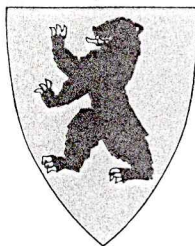

BUSKERUD FYLKESKOMMUNE
Haugesgate 89, 3020 Drammen
Telefon (03) 80 85 00

KULTURADMINISTRASJONEN
Telefax (03) 80 86 72

Landbrukskontoret i Ringerike og Hole
Skogbruksetaten
Storgt. 13
3500 HØNEFOSS

Vår dato: 19.06.92
Vår ref.: 1364/92 ILGL
Deres dato: 1365/92

INST. FOR ARKEOLOGI, KUNSTHISTORIE OG NUMISMATIKK Universitetet i Oslo	
Saksb.: JHL	Kopi: 16 FEB 1998
Ark.: 0612	
Saksnr.: 98/1179	Dok. nr.: 2

INSTITUTT FOR ARKEOLOGI, KUNSTHISTORIE OG NUMISMATIKK	
01 JULI 1992	
Saksnr.: 1364/92	
Ark.:	Avd./ssksb. RAVE

SØKNAD OM ETABLERING AV SKOG PÅ JORDBRUKSAREAL UTE AV DRIFT
PÅ FEKJÆR, GNR. 197, BNR. 1 OG PÅ RYTTERAKER, GNR. 198, BNR. 2 I HOLE
KOMMUNE

Det er ingen opplysninger i våre arkiver om fornminner eller nyere
tids kulturminner innenfor de berørte områdene.

Vi gjør oppmerksom på at det kan være fornminner i området både over
og under markoverflaten. Det kan f.eks. være fangstanlegg,
kullgroper, boplasser, gamle veifar osv. som er synlige. Under
markoverflaten kan det dukke opp kullkonsentrasjoner som kan indikere
at det ligger et fornminne her.

Dersom det først under arbeidet skulle vise seg at det dukker
opp fornminner, må arbeidet straks stanses i den utstrekning det kan
berøre fornminnet og fylkeskonservator varsles jfr. Lov om
kulturminner av 9. juni 1978 §8 2. avsnitt.

Med hilsen

Geir Helgen
fylkeskonservator

Inger Liv Gøytil Lund
arkeolog

Saksbehandler: Arkeolog Inger Liv Gøytil Lund
Tlf. (03) 80 86 68 (direkte innvalgsnr.)

ARKIV



BUSKERUD FYLKESKOMMUNE
Haugesgate 89, 3020 Drammen
Telefon (03) 80 85 00

KULTURADMINISTRASJONEN
Telefax (03) 80 86 72

Nils Western
3530 RØYSE

INST. FOR ARKEOLOGI, KUNSTHISTORIE OG NUMISMATIKK Universitetet i Oslo	
Saksb.: JHL	Kopi:
16 FEB 1998	
Ark.: 0612	
Saksnr.: 98/1179	Dok. nr.: 3

Vår dato: 09.07.92
Deres dato: 1377/92 ILGL
Vår ref.:
Deres ref.:

INSTITUTT FOR ARKEOLOGI, KUNSTHISTORIE OG NUMISMATIKK	
16 JULI 1992	
Saksnr.: 1936/92	
Ark.:	Avd./sksb.: BKE

GRAVFELTET PÅ FRØYSHOV - SKJØTSEL - SKILTING

Takk for sist og for den interessen De viste for istandsetting av gravfeltet. Jeg viser i den anledning til vedlagte referat fra befaringen.

Når det gjelder utarbeidelse av kontrakt, kan vi ikke ta forbehold i kontrakten om muligheter for framtidig beite innenfor det fredete området. Vi kan derimot utarbeide en kontrakt som må fornyes etter f.eks. 10 år. Dette vil gi en mulighet til å vurdere endringer i bruksform.

Vi vil samtidig vise til Lov om kulturminner §11 hvor vedkommende myndighet, dvs. Buskerud fylkeskommune ved fylkeskonservator, gis adgang til å utføre slik skjøtsel som nevnt i referatet.

Vi håper at gravfeltet vil bli ryddet i løpet av sommeren.

Med hilsen

Geir Helgen
fylkeskonservator

Inger Liv Gøyttil Lund
arkeolog

Vedlegg

Kopi: Universitetets Oldsaksamling

Saksbehandler: Arkeolog Inger Liv Gøyttil Lund
Tlf. (03) 80 86 68 (direkte innvalgsnr.)

ANG. SKJØTSEL OG SKILTING AV
GRAVFELTET PÅ FRØYSHOV GNR. 221, BNR. 17, HOLE KOMMUNE

Befaring foretatt 24.06.92.

Tilstede ved befaringen: grunneier Nils Western
Rita Nesson, kulturkontoret
Ingebjørg Gjesvik Liljedahl, kulturkontoret
Inger Liv Gøytil Lund

Bakgrunnen for befaringen var Riksantikvarens bevilgning på kr. 10.000 til skjøtsel og skilting av gravfeltet.

Vi ble enige om at Kulturkontoret i kommunen stiller med sysselsatte til å foreta ryddingen. Kulturkontoret kontakter undertegnede før arbeidet settes i gang slik at arbeidet blir utført riktig.

Kulturkontoret avtaler med oppsitterne av veien om bruken av denne ved besøk til gravfeltet.

Det er en liten avkjøring ved gravfeltet med plass til 3 - 4 biler. Her er det nødvendig å lage en avgrensning slik at ikke bilene kjører inn på fredningsområdet. Grunneier var positiv til denne løsningen.

Ved parkeringsplassen settes det opp skilt i format A3.

Kulturkontoret avtaler med vegvesenet om å få satt opp et tilvisningsskilt nede ved veien.

Når ovennevnte arbeid er utført, vil det bli satt opp en kontrakt med grunneier for den videre skjøtsel av fornminnene.

Grunneier ville forbeholde seg retten til å bruke gravfeltet til beiteområde for evt. framtidige brukere. Dette ønsket han å få inn i kontrakten.

Drammen, 09.07.92

Inger Liv Gøytil Lund

ARKIV



BUSKERUD FYLKESKOMMUNE

Haugesgate 89, 3020 Drammen
Telefon (03) 80 85 00

KULTURADMINISTRASJONEN

Telefax (03) 80 86 72

Landbrukskontoret i Ringerike og Hole
Skogbruksetaten
Storgt. 13
3500 HØNEFOSS

Vår dato: 03.11.92
Vår ref.: 2221/92 ILGL
Deres dato:

INST. FOR ARKEOLOGI, KUNSTHISTORIE OG NUMISMATIKK Universitetet i Oslo	
Saksb.: JHL	16 FEB 1998
Ark.: 0612	Kopi:
Saksnr.: 98/1179	Dok. nr.: 4

INSTITUTT FOR ARKEOLOGI, KUNSTHISTORIE OG NUMISMATIKK 16 NOV. 1992	
Saksnr.: 0612	
Ark.:	Avd./ssksb.: JHL

ANG. SKOGBILVEI: GUNHILDSÅSVEIEN

Det er ingen opplysninger i våre arkiver om fornminner eller nyere tids kulturminner innenfor de berørte områdene.

Vi gjør oppmerksom på at det kan være fornminner i området både over og under markoverflaten. Det kan f.eks. være fangstanlegg, kullgroper, boplasser, gamle veifar osv. som er synlige. Under markoverflaten kan det dukke opp kullkonsentrasjoner som kan indikere at det ligger et fornminne her.

Dersom det først under arbeidet skulle vise seg at det dukker opp fornminner, må arbeidet straks stanses i den utstrekning det kan berøre fornminnet og fylkeskonservator varsles jfr. Lov om kulturminner av 9. juni 1978 §8 2. avsnitt.

Med hilsen

Geir Helgen
fylkeskonservator

Inger Liv Gøytillund
arkeolog

Kopi: Universitetet i Oslo, IAKN

Saksbehandler: Arkeolog Inger Liv Gøytillund.
Tlf. (03) 80 86 68 (direkte innvalgsnr.)

ARKIV



BUSKERUD FYLKESKOMMUNE
Haugesgate 89, 3020 Drammen
Telefon (03) 80 85 00

KULTURADMINISTRASJONEN
Telefax (03) 80 86 72

Landbrukskontoret i Ringerike og Hole
Skogbruksetaten
Storgt. 13
3500 HØNEFOSS

Vår dato: 20.11.92
Deres dato:
Vår ref.: 2498-2499/92

INST. FOR ARKEOLOGI, KUNSTHISTORIE OG NUMISMATIKK Universitetet i Oslo		
Saksb.:	16 FEB 1998	Kopi:
Ark:	0612	
Saksnr.: 98/1179	Dok. nr.: 5	

INSTITUTT FOR ARKEOLOGI, KUNSTHISTORIE OG NUMISMATIKK	
04. DES. 1992	
Saksnr.: 2846	
Ark.:	Avd./saksb. BVE

ANG. SKOGBILVEIENE: SNØPLOMGRVEIEN
NORDRE SESSERUD SKOGBILVEI

Det er ingen opplysninger i våre arkiver om forminner eller nyere tids kulturminner innenfor de berørte områdene.

Vi gjør oppmerksom på at det kan være forminner i området både over og under markoverflaten. Det kan f.eks. være fangstanlegg, kullgroper, boplasser, gamle veifar osv. som er synlige. Under markoverflaten kan det dukke opp kullkonsentrasjoner som kan indikere at det ligger et forminne her.

Dersom det først under arbeidet skulle vise seg at det dukker opp forminner, må arbeidet straks stanses i den utstrekning det kan berøre forminnet og fylkeskonservator varsles jfr. Lov om kulturminner av 9. juni 1978 §8 2. avsnitt.

Med hilsen

Geir Helgen
fylkeskonservator

Inger Liv Gøytil Lund
arkeolog

Kopi: Universitetet i Oslo, IAKN

Saksbehandler: Arkeolog Inger Liv Gøytil Lund
Tlf. (03) 80 86 68 (direkte innvalgsnr.)



BUSKERUD FYLKESKOMMUNE
Haugesgate 89, 3020 Drammen
Telefon 32808500

KULTURADMINISTRASJONEN
Telefax 32 80 86 72

Hole kommune
Hole Herredshus
3530 RØYSE

Vår dato: 29.10.93
Vår 2098/93 ILGL

INST. FOR ARKEOLOGI, KUNSTHISTORIE OG NUMISMATIKK Universitetet i Oslo	
Saksb.: JHL	Kopi:
16 FEB 1998	
Ark.: 0612	
Saksnr.: 98/1179	Dok. nr.: 6

INSTITUTT FOR ARKEOLOGI, KUNSTHISTORIE OG NUMISMATIKK	
09 NOV. 1993	
Saksnr.: 2071/93	
Ark. 06.12	Avd./ssksb.: JHL

**ETABLERING AV CAMPINGPlass PÅ EIENDOMMEN 197/1 TILHØRENDE HANS FEKJÆR
HOLE KOMMUNE, BUSKERUD**

Vi har foretatt befaring av campingplassen. Det er tidligere gjort to løsfunn som iflg. grunneier kan være fra området hvor campingplassen skal ligge. Det som er funnet er: en spydspiss av jern og en dreiekvern. Dette er funn fra jernalder/middelalder. Etter hva grunneier har opplyst, vil det ikke bli gjort annet markinngrep her enn lagt et anlegg for vann og kloakk. Det er derfor ønskelig at vi blir kontaktet når dette arbeidet skal skal gjøres.

Det ble registrert en stein med et kors i. Denne steinen ligger midt i en traktorvei, se avmerking på vedlagt kartkopi. Denne bør taes vare på og bli reist opp slik at den blir mer synlig. Vi kan ikke si tidspunktet for når korset ble hugget inn, men vi tror at steinen kan bli et fint innslag på en campingplass hvor det er mange besøkende. Se vedlagte registreringsrapport.

Det kan ved inngrep i marka dukke opp spor som kan tyde på at det ligger et fredet kulturminne her. Skulle dette skje, må arbeidet straks stanses og fylkeskonservator varsles jfr. §8 i kultrumneloven.

Regning for utført befaring bli sendt senere.

Med hilsen

Inger Liv Gøytill Lund
arkeolog

Kopi: Universitetet i Oslo, Oldsaksamlingen

Saksbehandler: Inger Liv Gøytill Lund, tlf. 32 80 86 68

Rapport

Etablering av campingplass på eiendommen 197/1 - Hans Fekjær, Hole kommune

Reguleringsområdet -sørligste del av Fekjær 197/1- ligger 800 meter NNV for Rørvika og umiddelbart V for Fekjæråsen. Planforslaget innebærer etablering av campingplass innenfor det aktuelle reguleringsområde; et areal som idag i hovedsak er benyttet til jordbruksformål med omkring 80% dyrket mark.

Området karakteriseres i hovedsak av åpen åkermark med et fall i topografien på omkring 25 meter sørover mot Tyrifjorden (høydedifferanse nord-sør: fra 85 til 60 moh). I 80-75 meters nivået ligger tre parallelle nord-sør gående åkerholmer eller åsrygger med en blandet og relativt ung løvtrevegetasjon; en og annen furu og storvokst bjørk finnes det her også. Disse åkerryggene er fjellundergrunnens skiveforkastninger som stikker frem i dagen. I førhistorisk tid kan disse partier tenkes å ha utgjort tre sørvendte holmer eller odder ut i fjorden. *Dagens* strandsone (60 moh) karakteriseres av Furutangen, Fekjærtangen og Hammaren.

I utgangspunktet skulle reguleringsområdets strandsone med partier omkring Furutangen, Fekjærtangen og Hammaren utgjøre de mest interessante områder for søking etter lokaliteter fra stenbrukende tid. De topografiske og geologiske forholdene har imidlertid lagt klare begrensninger for dette. Furutangen består så å si utelukkende av fjellundergrunnens fremstikkende skiveforkastning med en sterkt forvitrende og smuldrende overflate, høydenivået tangerer i tillegg strandsonens 'flo-mål' slik at her har sjøen vasket vekk omlag 80 % av jord- og løsmasselaget. Det samme er tilfelle for Fekjærtangen med unntak av det øvre partiet, en 4-5m smal rygg, som har beholdt et mindre vegetasjonslag som grobunn for ung og krattlignende løvtrevegetasjon samt en og annen krokett 'kystfuru'.

På grunn av topografiens fall fra nord mot sør i reguleringsområdet, kunne grunneier fortelle om generasjoners bekymring og problemer med dyrkningsjord i en eroderende bevegelse sørover og ned mot sjøen. Dette forhold sammen med århundreders bruk av åkerarealene kan muligens forklare en kraftig åkerterrasse som en avgrensning mot sør og strandsonen. Terassekanten utgjør en meget markert og opp mot 5 meter forhøyning i forhold til det nedenforliggende strandbelte. Prøvestikk i denne nedenforliggende strandsonens tilgjengelige løsmasser, viste et øvre jordlag med omlag 5-20 cm porøs humusrik sandjord; umiddelbart over undergrunnens smuldrende forvittringslag. En meningsbærende prøvestikking måtte derfor foretas ovenfor nevnte terrasse og 65 m koten.

Prøvestikking ble foretatt i områdene mellom åkerarealenes nord-sør gående rygger og i et belte umiddelbart nedenfor disse. Alle prøvestikkene var meget ensartede. Topplaget er identisk med åkermarkens porøse og ensartede dyrkningsjord; varierende i tykkelse fra omkring 60cm og ned til kun 30 cm. Umiddelbart under dyrkningsjorden markerte et klart lagskille overgangen til den forvitrede

og oppsprukne fjellundergrunnen, som sammen med siltige og gulgrå marine avsetninger, utgjorde et karakteristisk bilde. Dyrkningsjorden var her tiltagende i tykkelse sørover, og avtagende nordover.

Ingen av prøvestikkene gav indikatorer for noen form for steinalderlokaliteter.

Reguleringsområdet ble befart til fots og ved en spankulerende synfaring forut for prøvestikkingen ble det lengst vest i området funnet en sten med et kors. Korset er uthevet fra bakgrunnen i relieff. Stenens overflate (motivflate) ligger avdekket og fremme i dagen, omtrent midt i traktorveiens hjulspor. Dette forhold sammen med en noe forvitret og avskallet overflate gjør det noe vanskelig å bestemme om det dreier seg om en underlig naturdannelse, eller om det er en bevisst bearbeiding av stenen. Ektheten er med andre ord usikker. Men med tanke på klosteranlegget på Storøya og at gården i middelalderen lå inn under Christiania Katedralskole er det ikke usannsynlig å se en mulig sammenheng her (funnet er avmerket på kartkopien).

Av tidligere funn på eiendommen må det nevnes at grunneier Hans Fekjær under rydding av stein i en åker, har funnet en vakker liten flintdolk. Dette åkerarealet ligger ikke innenfor reguleringsområdet, men omkring 400 meter NØ på et platå i Fekjæråsen (ca 120 moh - skravert rødt på kartutsnittet).

I tillegg er det funnet en spydspiss av jern og en 'overligger' fra en liten dreiekvern (ca 25 cm diam)

Potensialet for ytterligere funn fra stenbrukende tid kan etter det som er nevnt ikke regnes for betydelig. Ifølge grunneier innebærer planene for området ingen opparbeiding utover rydding, planting og stell av vegetasjonen samt nødvendige anlegg av vann og kloakk. Noen form for grøfting eller planering av arealene er tidligere ikke foretatt, slik at grunneier er uten kjennskap eller referanser til jordfunn ut over det som er fremkommet ved alminnelig åkerbruk og som er nevnt over. Imidlertid indikerer de funne oldsaker fra jernalder/middelalder en mulighet for ytterligere funn ved gravearbeid i området. Grøfting for anlegg av vann- og kloakkledninger vil dermed kunne forandre dette bildet og ytterligere funn fra vikingtid/middelalder er vel for sannsynlige å regne i en slik sammenheng. Et område som kan ha slike muligheter er 'Langåkeren'. Ifølge grunneier et parti som skal ha stor dybde og relativt tykke jordlag¹.

Drammen 2. oktober 1993



Geir Erik F. Bardalen

¹ Dette området skal ployes i nærmeste fremtid, uke 40 eller 41, og det vil derfor være aktuelt med en begrenset åkervandring. Dette er tenkt gjort sammen med registreringen av traséforslaget til ny E16 i området. Om ny E16 legges i åpen skjæring i Fekjæråsen vil denne tangere reguleringsområdet mot NØ. Det er derfor naturlig å se dette i sammenheng.

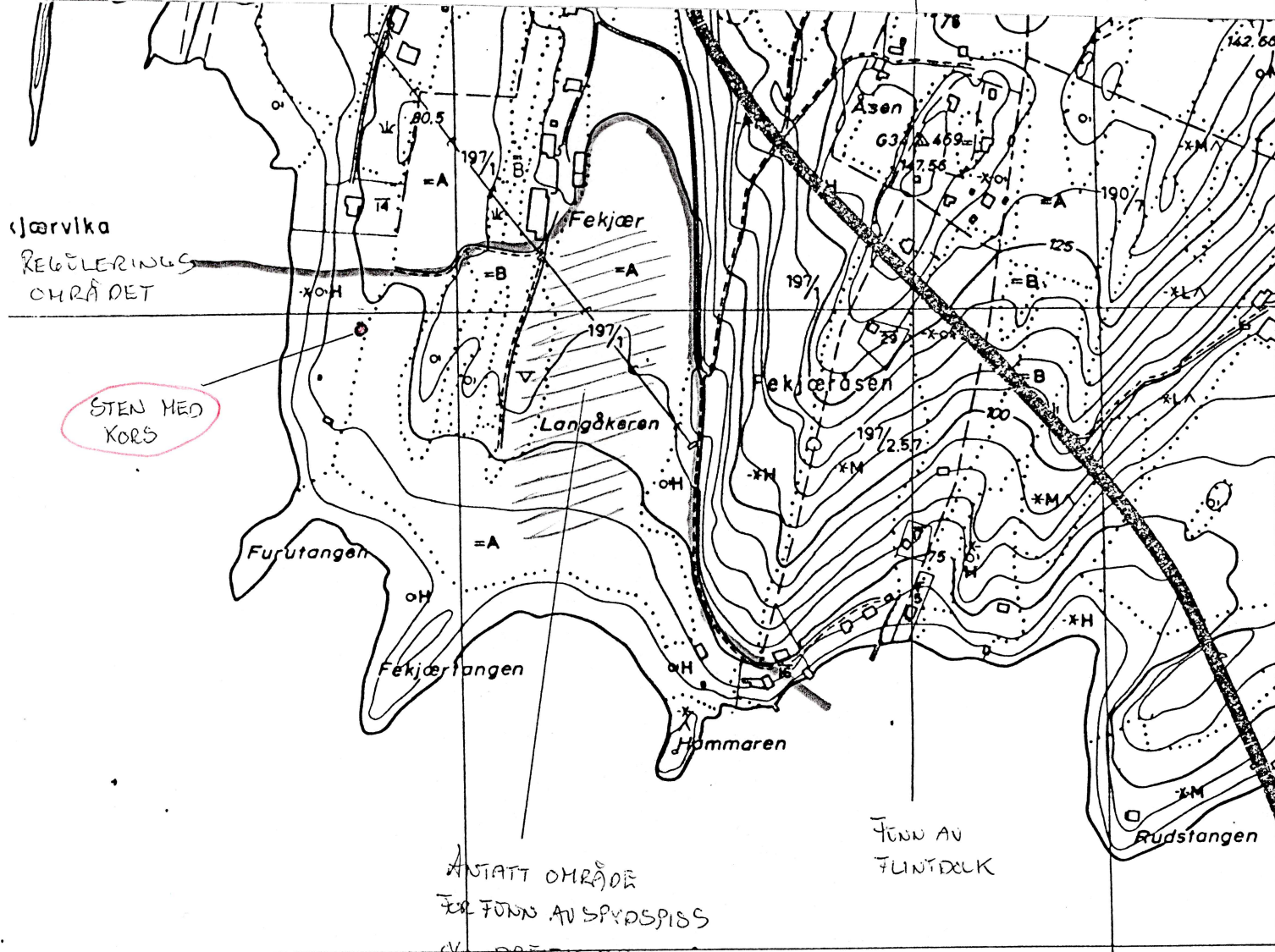
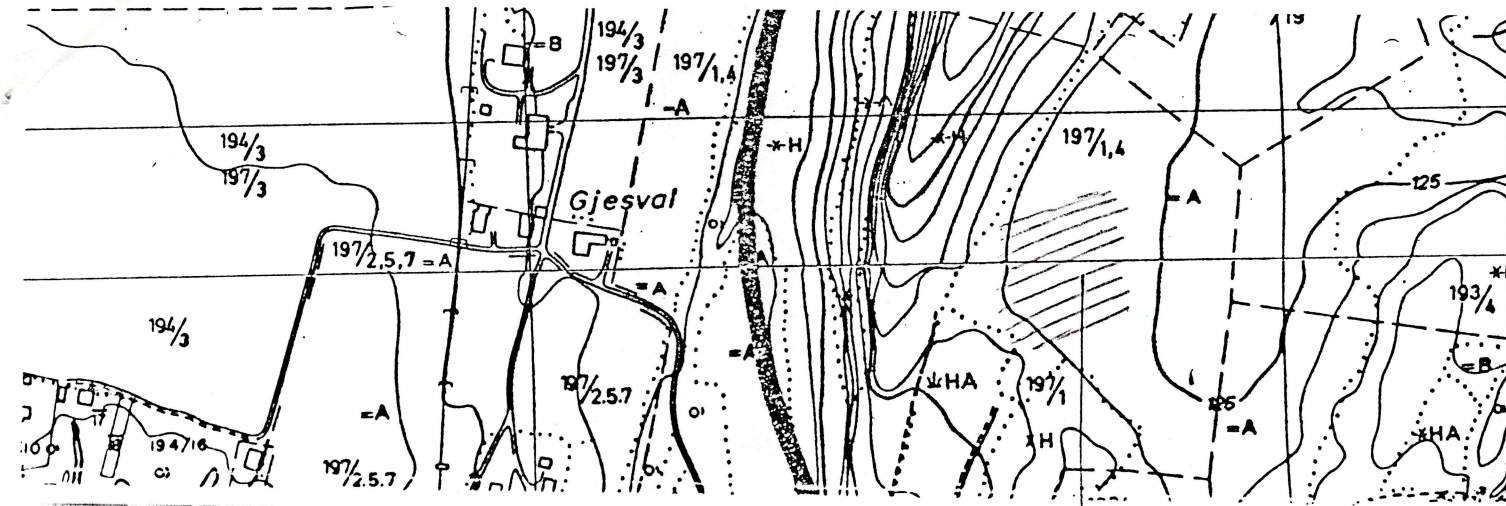

ANTATT OMRÅDE
 FOR FUND AV SPYDSPISS
 OG DREIERKJEREN

FUND AV FUNNDEK

NY E16

T Y R I F J O R D E N

ARKIV



BUSKERUD FYLKESKOMMUNE

3020 Drammen
Besøksadresse: Hauges gate 89
Telefon 32 80 85 00

KULTURADMINISTRASJONEN
Telefax 32 80 86 72

Hole kommune
Teknisk sektor
Hole herredshus
3530 Røyse

INST. FOR ARKEOLOGI, KUNSTHISTORIE OG NUMISMATIKK	
Universitetet i Oslo	
Saksb.: JHL	Kopi: 16 FEB 1998
Ark.: 0612-9	Dok. nr.:
Saksnr.: 98/1799	

Vår dato: 22.06.95
Deres dato: 27.04.95
Vår ref.: 1487/95 /JJ
Deres ref.: Deres ref.: Dalevold

REGULERINGSPLAN FOR HELGELANDSMOEN, SIVIL DEL, HOLE KOMMUNE UTLEGGELSE AV PLANEN TIL 1. GANGS OFFENTLIG ETTERSYN

Vi beklager vårt seine svar.

Vi har ingen opplysninger i våre arkiver om automatisk freda kulturminner innenfor planområdet. Dersom slike kulturminner skulle komme til syne under arbeid i marken må arbeidet straks stanses i den utstrekning kulturminnet kan bli berørt og fylkeskonservator varsles, jfr. lov om kulturminner av 9. juni 1978 § 8.2.

Nyere tids kulturminner ble registrert i forbindelse med Ringeriksbanen i fjor. I rapporten "Spor i Ringeriksjord" er 3 mindre bruk nevnt; Solengen 180.9, Solheim 180.10 og Furumo 180.31. De er beskrevet i vedlagte utdrag fra rapporten. Vurderingen går på at det har vært stor fortetting av bolighus i området, slik at den kulturhistoriske verdien er forholdsvis liten. Vi vil likevel peke på bolighuset på Furumo som har så pass mange kvaliteter at bevaring er ønskelig.

Med hilsen

Geir Helgen
fylkeskonservator

Jørn Jensen
kulturvernkonsulent

Kopi: Riksantikvaren
Universitetet i Oslo, IAKN
Plan- og næringskontoret, her

Vedlegg: utdrag fra "Spor i Ringeriksjord"

Saksbehandler: Jørn Jensen
Tlf. 32 80 86 69 (direkte innvalgsnr.)

ARKIV



BUSKERUD FYLKESKOMMUNE

3020 Drammen

Besøksadresse: Hauges gate 89

Telefon 32 80 85 00

KULTURADMINISTRASJONEN

Telefax 32 80 86 72

Landbrukskontoret i Ringerike og Hole
Skogbruk
Storgata 13
3500 Hønefoss

Vår dato: 25.07.95
Deres dato: 17.07.95
Vår ref.: 2289/95 JJ/-
Deres ref.:

INST. FOR ARKEOLOGI, KUNSTHISTORIE OG NUMISMATIKK	
Universitetet i Oslo	
Saksb.: JHL	Kopi:
16 FEB 1998	
Ark.: 0612	
Saksnr.: 98/1179	Dok. nr.: 10

**MELDING OM PLANLAGT SKOGSVEIBYGGING I HOLE KOMMUNE
MONSEBRÅTAN**

Våre arkivundersøkelser viser at det ikke finnes kjente kulturminner, verken fra forhistorisk eller nyere tid, innenfor området som blir direkte berørt av veiutbyggingen.

Vi gjør oppmerksom på at det likevel kan være freda kulturminner i området både over og under markoverflaten. Det kan f.eks. være ulike typer fangstanlegg, kullgroper, jernvinneanlegg, boplasser eller gamle veifar som i de fleste tilfeller vil være synlige. Inngrep i marka vil videre kunne avdekke indikatorer på automatisk freda kulturminner under markoverflaten. De vanligste indikatorene i så måte er kullkonsentrasjoner og jernslag.

Dersom det først under arbeidet skulle fremkomme automatisk freda kulturminner, må arbeidet straks stanses i den utstrekning det kan berøre kulturminnet, og fylkeskonservator varsles, jfr. lov om kulturminner av 9. juni 1978 paragraf 8.2.

Med hilsen

Åse Klundelien
Åse Klundelien
fylkeskultursjef

Jørn Jensen
Jørn Jensen
kulturvernkonsulent

Kopi: Universitetet i Oslo, IAKN
Riksantikvaren

Saksbehandler: Jørn Jensen
Tlf. 32 80 86 69 (direkte innvalgsnr.)

ARKIV

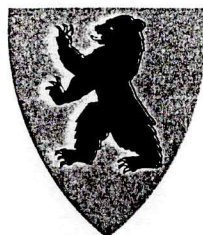

BUSKERUD FYLKESKOMMUNE

3020 Drammen
Besøksadresse: Hauges gate 89
Telefon 32 80 85 00

KULTURADMINISTRASJONEN
Telefax 32 80 86 72

Landbrukskontoret i Ringerike og Hole
Skogbruk
Storgata 13
3500 Hønefoss

Vår dato: 17.08.95
Deres dato: 17.08.95
Vår ref.: 2510/95 /JJ
Deres ref.:

INST. FOR ARKEOLOGI, KUNSTHISTORIE OG NUMISMATIKK	
Universitetet i Oslo	
Saksb.: JHL	Kopi:
16 FEB 1998	
Ark.: 0612	
Saksnr.: 98/1179	Dok. nr.: 11

**MELDING OM PLANLAGT SKOGSVEIBYGGING I HOLE KOMMUNE
MONSEBRÅTAN
NY UTTALELSE**

Viser til telefonsamtale med Eilev Kornkveen på landbrukskontoret i dag. Det viser seg nå at den planlagte traktorveien rett sør for tunet på Monsebråtan vil komme i konflikt med en gammel oppmurt hestevei. Vi ser det som viktig at denne gamle veien kan bli liggende urørt og ber om at traktorveien blir lagt om. Ut fra våre opplysninger om kulturminner i området vil det være mulig å legge traktorveien noe lenger sør. Bygningene på Monsebråtan vurderes som verneverdige.

Vi viser forøvrig til vår uttalelse av 25. juli.

Med hilsen

Geir Helgen
fylkeskonservator

Jørn Jensen
kulturvernkonsulent

Kopi: Universitetet i Oslo, IAKN
Riksantikvaren

Saksbehandler: Jørn Jensen
Tlf. 32 80 86 69 (direkte innvalgsnr.)

ARKIV



BUSKERUD FYLKESKOMMUNE

3020 Drammen

Besøksadresse: Hauges gate 89

Telefon 32 80 85 00

KULTURADMINISTRASJONEN

Telefax 32 80 86 72

Landbrukskontoret i Ringerike og Hole
Storgata 13
3500 Hønefoss

Vår dato: 02.11.95
Deres dato: 02.11.95
Vår ref.: 3142/95 JJ/-
Deres ref.: 0612-003/95

INST. FOR ARKEOL. 0612-003/95		HISTORIKK	
Universitetet i Oslo			
Saksb.:	16 FEB 1998		Kopi:
Ark.:	0612		
Saksnr.:	98/1179	Dok. nr.:	12

**MELDING OM PLANLAGT SKOGSVEIBYGGING I HOLE KOMMUNE
TRAKTORVEI VED FJELSTADHYTTA**

Våre arkivundersøkelser viser at det ikke finnes kjente kulturminner fra forhistorisk eller nyere tid innenfor området som blir direkte berørt av veiutbyggingen.

Vi gjør oppmerksom på at det likevel kan være freda kulturminner i området både over og under markoverflaten. Det kan f.eks. være ulike typer fangstanlegg, kullgroper, jernvinneanlegg, boplasser eller gamle veifar som i de fleste tilfeller vil være synlige. Inngrep i marka vil videre kunne avdekke indikatorer på automatisk freda kulturminner under markoverflaten. De vanligste indikatorene i så måte er kullkonsentrasjoner og jernslag.

Dersom det først under arbeidet skulle fremkomme automatisk freda kulturminner, må arbeidet straks stanses i den utstrekning det kan berøre kulturminnet, og fylkeskonservator varsles, jfr. lov om kulturminner av 9. juni 1978 paragraf 8.2.

Med hilsen

Geir Helgen
fylkeskonservator

Jørn Jensen
kulturvernkonsulent

Kopi: Universitetet i Oslo, IAKN
Riksantikvaren

Saksbehandler: Jørn Jensen
Tlf. 32 80 86 69 (direkte innvalgsnr.)

ARKIV



BUSKERUD FYLKESKOMMUNE

3020 Drammen

Besøksadresse: Hauges gate 89

Telefon 32 80 85 00

KULTURADMINISTRASJONEN

Telefax 32 80 86 72

Landbrukskontoret i Ringerike og Hole
Storgata 13
3500 Hønefoss

Vår dato: 14.11.95
Deres dato:
Vår ref.: 3467/95 JJ/-
Deres ref.:

**MELDING OM PLANLAGT SKOGSVEIBYGGING I HOLE KOMMUNE
BRATBERG TRAKTORVEI**

INST. FOR ARKEOLOGISKE FENSTRENINGER OG NUMISMATIKK Universitetet i Oslo		
Saksb.:	16 FEB 1998	Kopi:
Ark.:	0612	
Saksnr.:	98/479	Dok. nr. 13

Våre arkivundersøkelser viser at det ikke finnes kjente kulturminner fra forhistorisk eller nyere tid innenfor området som blir direkte berørt av veiutbyggingen.

Vi gjør oppmerksom på at det likevel kan være freda kulturminner i området både over og under markoverflaten. Det kan f.eks. være ulike typer fangstanlegg, kullgroper, jernvinneanlegg, boplasser eller gamle veifar som i de fleste tilfeller vil være synlige. Inngrep i marka vil videre kunne avdekke indikatorer på automatisk freda kulturminner under markoverflaten. De vanligste indikatorene i så måte er kullkonsentrasjoner og jernslag.

Dersom det først under arbeidet skulle fremkomme automatisk freda kulturminner, må arbeidet straks stanses i den utstrekning det kan berøre kulturminnet, og fylkeskonservator varsles, jfr. lov om kulturminner av 9. juni 1978 paragraf 8.2.

Med hilsen

Geir Helgen
fylkeskonservator

Jørn Jensen
kulturvernkonsulent

Kopi: Universitetet i Oslo, IAKN
Riksantikvaren

Saksbehandler: Jørn Jensen
Tlf. 32 80 86 69 (direkte innvalgsnr.)

ARKIV



BUSKERUD FYLKESKOMMUNE

3020 Drammen
Besøksadresse: Hauges gate 89
Telefon 32 80 85 00

KULTURADMINISTRASJONEN
Telefax 32 80 86 72

Landbrukskontoret i Ringerike og Hole
Storgata 13
3500 Hønefoss

Vår dato: 08.03.96
Deres dato: 08.03.96
Vår ref.: 867/96 JJ/-
Deres ref.:

**MELDING OM PLANLAGT SKOGSVEIBYGGING I HOLE KOMMUNE
VED HØGKASTET**

INST. FOR ARKEOLOGISKE OG KUNSTHISTORISKE Universitetet i Oslo	
Saksb.: JHL	16 FEB 1998
Ark.: 0612	
Saksnr.: 98/1179	Dok. nr. 19

Våre arkivundersøkelser viser at det ikke finnes kjente kulturminner fra forhistorisk eller nyere tid innenfor området som blir direkte berørt av veiutbyggingen.

Vi gjør oppmerksom på at det likevel kan være freda kulturminner i området både over og under markoverflaten. Det kan f.eks. være ulike typer fangstanlegg, kullgroper, jernvinneanlegg, boplasser eller gamle veifar som i de fleste tilfeller vil være synlige. Inngrep i marka vil videre kunne avdekke indikatorer på automatisk freda kulturminner under markoverflaten. De vanligste indikatorene i så måte er kullkonsentrasjoner og jernslag.

Dersom det først under arbeidet skulle fremkomme automatisk freda kulturminner, må arbeidet straks stanses i den utstrekning det kan berøre kulturminnet, og fylkeskonservator varsles, jfr. lov om kulturminner av 9. juni 1978 paragraf 8.2.

Med hilsen

Geir Helgen
fylkeskonservator

Jørn Jensen
kulturvernkonsulent

Kopi: Universitetet i Oslo, IAKN
Riksantikvaren

Saksbehandler: Jørn Jensen
Tlf. 32 80 86 69 (direkte innvalgsnr.)

ARKIV



BUSKERUD FYLKESKOMMUNE

3020 Drammen
Besøksadresse: Hauges gate 89
Telefon 32 80 85 00

KULTURADMINISTRASJONEN
Telefax 32 80 86 72

Landbrukskontoret i Ringerike og Hole
Storgata 13
3500 Hønefoss

Vår dato: 08.03.96
Deres dato: 08.03.96
Vår ref.: 707/96 JJ/-
Deres ref.: 0612-001/96

**MELDING OM PLANLAGT SKOGSVEIBYGGING I HOLE KOMMUNE
VED HØGKASTET**

INST. FOR ARKEOLOGI, KONSTRUKTIV HISTORIE OG NUMISMATIKK	
Universitetet i Oslo	
Saksb.: JHL	Kopi:
16 FEB 1998	
Ark.: 0612	
Saksnr.: 98/1179	Dok. nr.: 15

Våre arkivundersøkelser viser at det ikke finnes kjente kulturminner fra forhistorisk eller nyere tid innenfor området som blir direkte berørt av veiutbyggingen.

Vi gjør oppmerksom på at det likevel kan være freda kulturminner i området både over og under markoverflaten. Det kan f.eks. være ulike typer fangstanlegg, kullgroper, jernvinneanlegg, boplasser eller gamle veifar som i de fleste tilfeller vil være synlige. Inngrep i marka vil videre kunne avdekke indikatorer på automatisk freda kulturminner under markoverflaten. De vanligste indikatorene i så måte er kullkonsentrasjoner og jernslag.

Dersom det først under arbeidet skulle fremkomme automatisk freda kulturminner, må arbeidet straks stanses i den utstrekning det kan berøre kulturminnet, og fylkeskonservator varsles, jfr. lov om kulturminner av 9. juni 1978 paragraf 8.2.

Med hilsen

Geir Helgen
fylkeskonservator

Jørn Jensen
kulturvernkonsulent

Kopi: Universitetet i Oslo, IAKN
Riksantikvaren

Saksbehandler: Jørn Jensen
Tlf. 32 80 86 69 (direkte innvalgsnr.)



BUSKERUD FYLKESKOMMUNE

3020 Drammen

Besøksadresse: Hauges gate 89

Telefon 32 80 85 00

KULTURADMINISTRASJONEN

Telefax 32 80 86 72

Landbrukskontoret i Ringerike og Hole
Storgata 13
3500 Hønefoss

Vår dato: 21.05.96
Deres dato: 1376/96 JJ/-
Vår ref.: 1376/96 JJ/-
Deres ref.: 0612-002/96

**MELDING OM PLANLAGT SKOGSVEIBYGGING I HOLE KOMMUNE
BARLINDÅSEN TRAKTORVEI**

INST. FOR ARKEOLOGI, KUNSTHISTORIE OG NUMISMATIKK		
Universitetet i Oslo		
Saksb.:	16 FEB 1998	Kopi:
Ark.:	0612	
Saksnr.:	98/1179	Dok. nr.: 16

Våre arkivundersøkelser viser at det ikke finnes kjente kulturminner fra forhistorisk eller nyere tid innenfor området som blir direkte berørt av veiutbyggingen.

Vi gjør oppmerksom på at det likevel kan være freda kulturminner i området både over og under markoverflaten. Det kan f.eks. være ulike typer fangstanlegg, kullgroper, jernvinneanlegg, boplasser eller gamle veifar som i de fleste tilfeller vil være synlige. Inngrep i marka vil videre kunne avdekke indikatorer på automatisk freda kulturminner under markoverflaten. De vanligste indikatorene i så måte er kullkonsentrasjoner og jernslag.

Dersom det først under arbeidet skulle fremkomme automatisk freda kulturminner, må arbeidet straks stanses i den utstrekning det kan berøre dltturminnet, og fylkeskonservator varsles, jfr. lov om kulturminner av 9. juni 1978 paragraf 8.2.

Med hilsen

Geir Helgen
Geir Helgen
fylkeskonservator

Jørn Jensen
Jørn Jensen
kulturvernkonsulent

Kopi: Universitetet i Oslo, IAKN
Riksantikvaren

Saksbehandler: Jørn Jensen
Tlf. 32 80 86 69 (direkte innvalgsnr.)

ARKIV



BUSKERUD FYLKESKOMMUNE

3020 Drammen

Besøksadresse: Hauges gate 89

Telefon 32 80 85 00

KULTURADMINISTRASJONEN

Telefax 32 80 86 72

Landbrukskontoret i Ringerike og Hole
Storgata 13
3500 Hønefoss

Vår dato: 16.06.96
Deres dato: 16.06.96
Vår ref.: 2058/96 JJ/-
Deres ref.: 17

**MELDING OM PLANLAGT SKOGSVEIBYGGING I HOLE KOMMUNE
TRAKTORVEI VED HOMLEDALSVEIEN**

INST. FOR ARKEOLOGI, KUNSTHISTORIE OG NUMISMATIKK Universitetet i Oslo		
Saksb.: JHL	16 FEB 1998	Kopi:
Ark.: 0612		
Saksnr.: 98/1179	Dok. nr.:	17

Våre arkivundersøkelser viser at det ikke finnes kjente kulturminner fra forhistorisk eller nyere tid innenfor området som blir direkte berørt av veiutbyggingen.

Vi gjør oppmerksom på at det likevel kan være freda kulturminner i området både over og under markoverflaten. Det kan f.eks. være ulike typer fangstanlegg, kullgroper, jernvinneanlegg, boplasser eller gamle veifar som i de fleste tilfeller vil være synlige. Inngrep i marka vil videre kunne avdekke indikatorer på automatisk freda kulturminner under markoverflaten. De vanligste indikatorene i så måte er kullkonsentrasjoner og jernslag.

Dersom det først under arbeidet skulle fremkomme automatisk freda kulturminner, må arbeidet straks stanses i den utstrekning det kan berøre kulturminnet, og fylkeskonservator varsles, jfr. lov om kulturminner av 9. juni 1978 paragraf 8.2.

Med hilsen

Geir Helgen
fylkeskonservator

Jørn Jensen
kulturvernkonsulent

Kopi: Universitetet i Oslo, IAKN
Riksantikvaren

Saksbehandler: Jørn Jensen
Tlf. 32 80 86 69 (direkte innvalgsnr.)