



Buskerud  
fylkeskommune  
Utviklingsavdelingen

Vår saksbehandler  
Kristoffer Dahle, tlf 32808737

Vår dato  
21.12.2006

Deres dato  
15.02.2006

ARKIV

Vår referanse  
06/00122-4  
714.

Deres referanse

1 av 1

Ringerike kommune

Serviceboks 24  
3504 HØNEFOSS

KULTURHISTORISK MUSEUM Universitetet i Oslo		
Saksb.	04 JAN. 2007	Kopi
Ark:	0605 - 305	
Ark:	07/204	1

## Ny veiløsning for boligområde nordøst for Nes i Ådal - melding om politisk vedtak - oppstart av reguleringsplan - kulturminneregistreringer utført - Ringerike kommune

Ovennevnte planområde er nå arkeologisk registrert. Det ble ikke funnet automatisk fredete eller nyere tids kulturminner. Vi har derfor ingen merknader til planen.

Det bør likevel framgå av kommunens vedtak at dersom det under anleggsarbeidet skulle framkomme automatisk fredete kulturminner, må arbeidet straks stanses og utviklingsavdelingen i fylkeskommunen varsles, jmf. kulturminneloven § 8, 2. ledd.

I forbindelse med registreringen ble det totalt brukt 14 arbeidstimer à kr 600,- . Faktura på kr. 8400,- vil bli sendt fra regnskapsseksjonen snarest.

Med hilsen

  
Inger Liv Gøytil Lund e f  
Kulturvernleder

  
Kristoffer Dahle  
Feltarkeolog/saksbehandler

Vedlegg:  
1 Rapport

Kopi til:  
Buskerud Kommunerevisjon IKS  
Kulturhistorisk museum, Universitetet i Oslo

Postboks 4197, 3005 DRAMMEN  
Postboks 6762 St.Olavspl., 0130 OSLO

Lisbeth Kaas Ambrosen Utviklingsavdelingen

POST ADRESSERES TIL AVDELINGEN - IKKE TIL ENKELTPERSONER

Postadresse  
BUSKERUD FYLKESKOMMUNE  
Fylkeshuset  
N-3020 Drammen

Besøksadresse  
Hauges gate 89  
E-postadresse  
Postmottak@bfk.no

Telefon  
32 80 85 00  
Internett  
www.bfk.no

Telefaks  
32808676

Bankkonto  
2200.07.13523  
Foretaksregisteret  
NO 964 951 373

Vedlegg .....1...../Tilhører  
Sak: 07/204-1

Vedlegg til: 06/00122-4



BUSKERUD FYLKESKOMMUNE

# KULTURHISTORISK REGISTRERING

## Ringerike kommune

### NY VEILØSNING FOR BOLIGOMRÅDE NORDØST I NES I ÅDAL

GNR.: 305

SAKSNR: 06/122





# RAPPORT FRA KULTURHISTORISK BEFARING/REGISTRERING

<b>Kommune:</b>	Ringerike		
<b>Gardsnavn:</b>	Nes		
<b>Gardsnummer</b>	305		
<b>Kartreferanse</b>	CG060-5-2		
	1816 III Skjellingshovde		
<b>Høyde over havet</b>	Ca. 150 meter		
<b>Tiltakshaver:</b>	Ringerike kommune, Miljø- og arealforvaltning		
<b>Adresse:</b>	Serviceboks 24, 3504 Hønefoss		
<b>Navn på sak:</b>	Ny veiløsning for boligområde nordøst i Nes i Ådal		
<b>Saksnummer:</b>	06/122		
<b>Registrering utført:</b>	14.12.06-15.12.06	<b>Ved:</b>	Kristoffer Dahle
<b>Rapport utført:</b>	20.12.06	<b>Ved</b>	Kristoffer Dahle
<b>Autom. fredete kulturminner i området:</b>			Registreringsnummer
<b>Nyere tids kulturminner i området:</b>			
<b>Fotodokumentasjon:</b>	Egen mappe		
<b>Faglige konklusjoner:</b>			
<input checked="" type="checkbox"/> <b>Planen er ikke i konflikt med kulturminner.</b>			
Automatisk fredete kulturminner		Nyere tids kulturminner	
<input type="checkbox"/>	Planen er i konflikt	<input type="checkbox"/>	Planen er i konflikt
<input type="checkbox"/>	Ingen synlige, potensiale under bakken	<input type="checkbox"/>	Ikke påvist til nå, nærmere arkivsjekk påkreves
<input type="checkbox"/>	Ikke vurdert	<input type="checkbox"/>	Ikke vurdert
<b>Videre saksgang (for saksbehandler):</b>			
Registreringar		Merknader	
<input type="checkbox"/>	Videre reg. ikke nødvendig	<input checked="" type="checkbox"/>	Ingen merknad
<input type="checkbox"/>	Videre reg. nødvendig	<input type="checkbox"/>	Tilråd spesialområde
<input checked="" type="checkbox"/>	Reg. fullført	<input type="checkbox"/>	Tilråd dispensasjon
<input type="checkbox"/>		<input type="checkbox"/>	Foreløpig uavklart
<b>Merknader:</b>			



Kulturhistorisk registrering Nes i Ådal

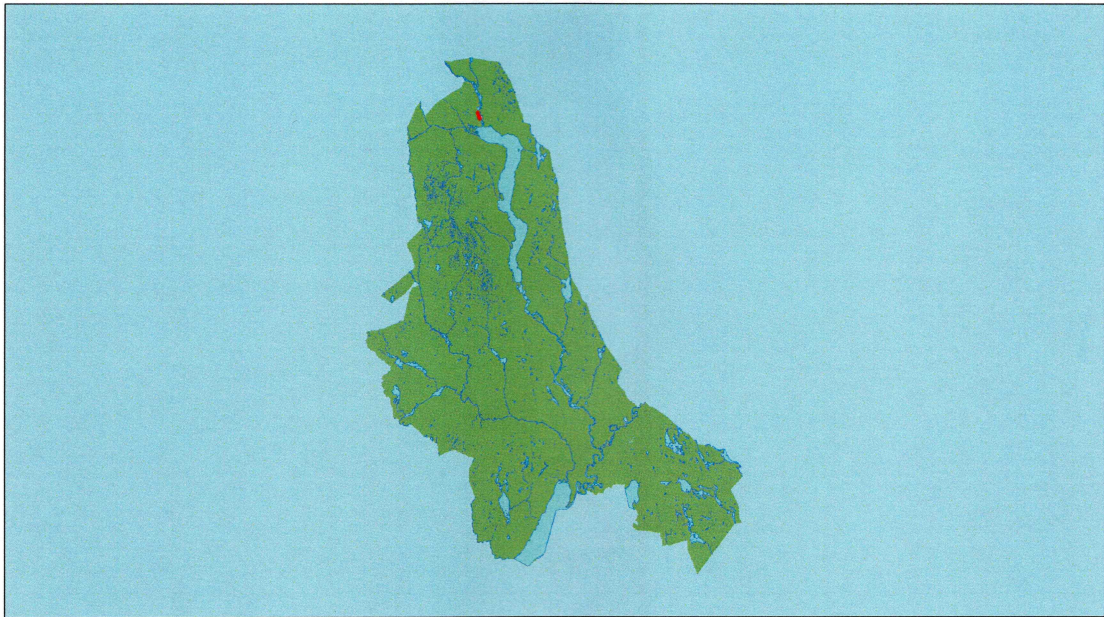

Tegnforklaring  
— Planområde

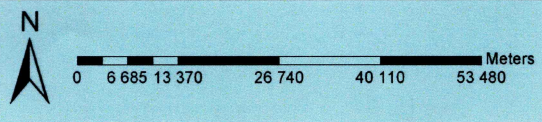

Kulturhistorisk registrering Nes i Ådal

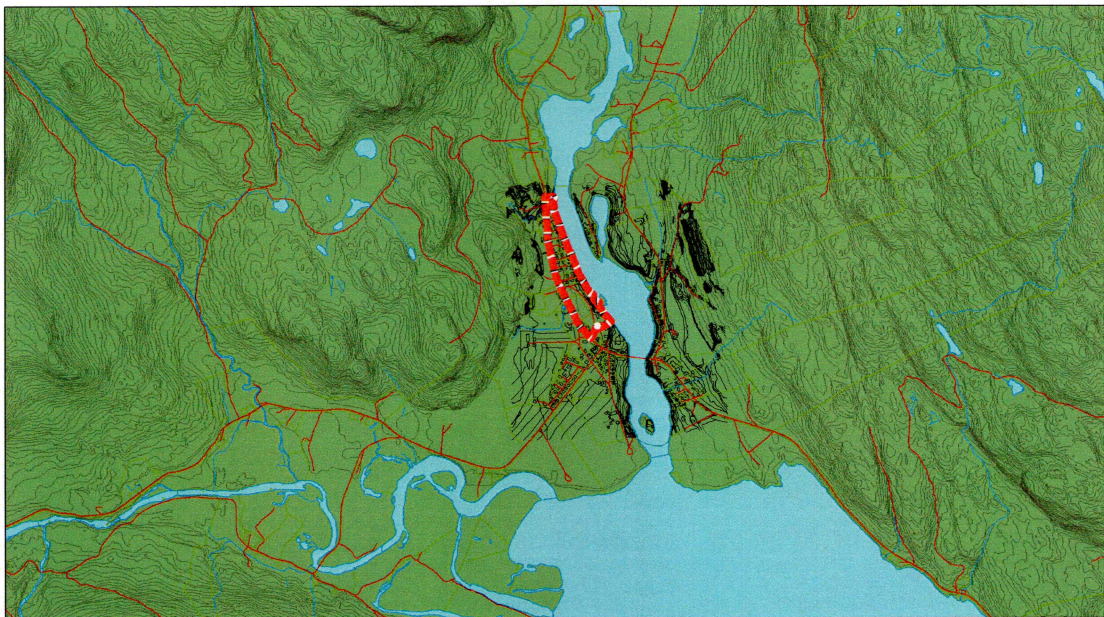

Tegnforklaring  
- - Planområde

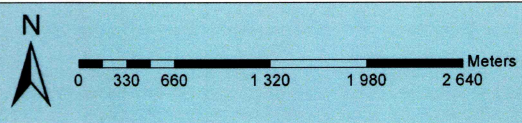



## Kulturhistorisk registrering Nes i Adal

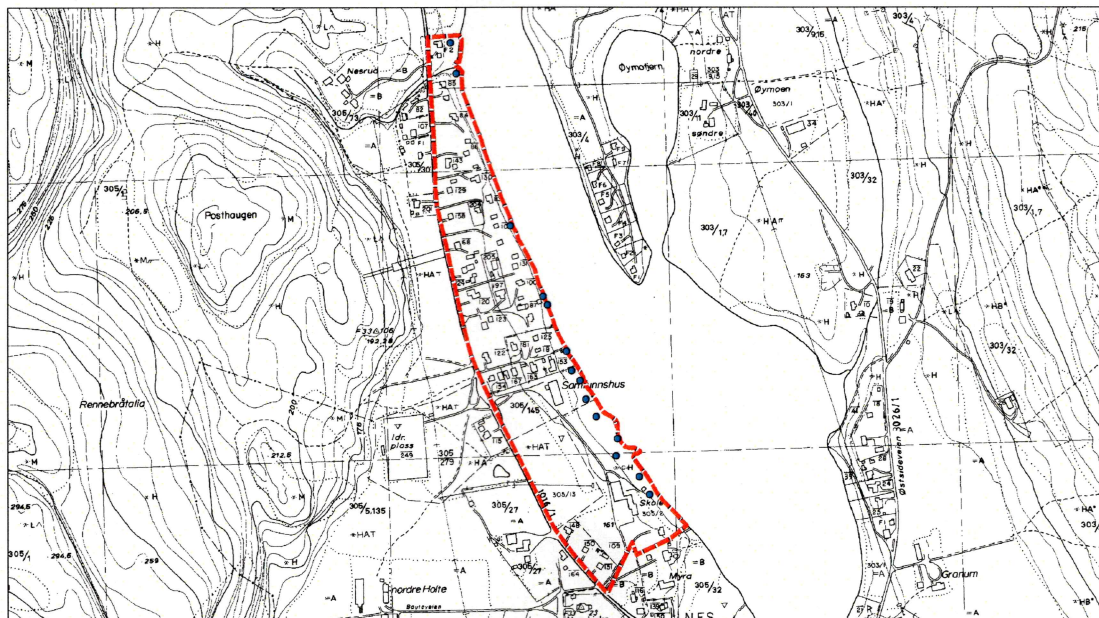

### Tegnforklaring

- Prøvestikk
- - - Planområde

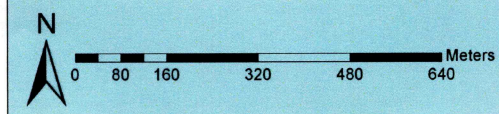

## Kulturhistorisk registrering Nes i Adal



### Tegnforklaring

- Prøvestikk
- - - Planområde

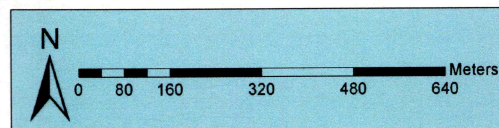



## BAKGRUNN FOR PLANEN

Undersøkelsen/registreringen ble gjennomført da Ringerike kommune har varslet oppstart av reguleringsplan for boligområdet nordøst for Nes i Ådal. Målet er å legge til rette for en ny veiløsning i området.

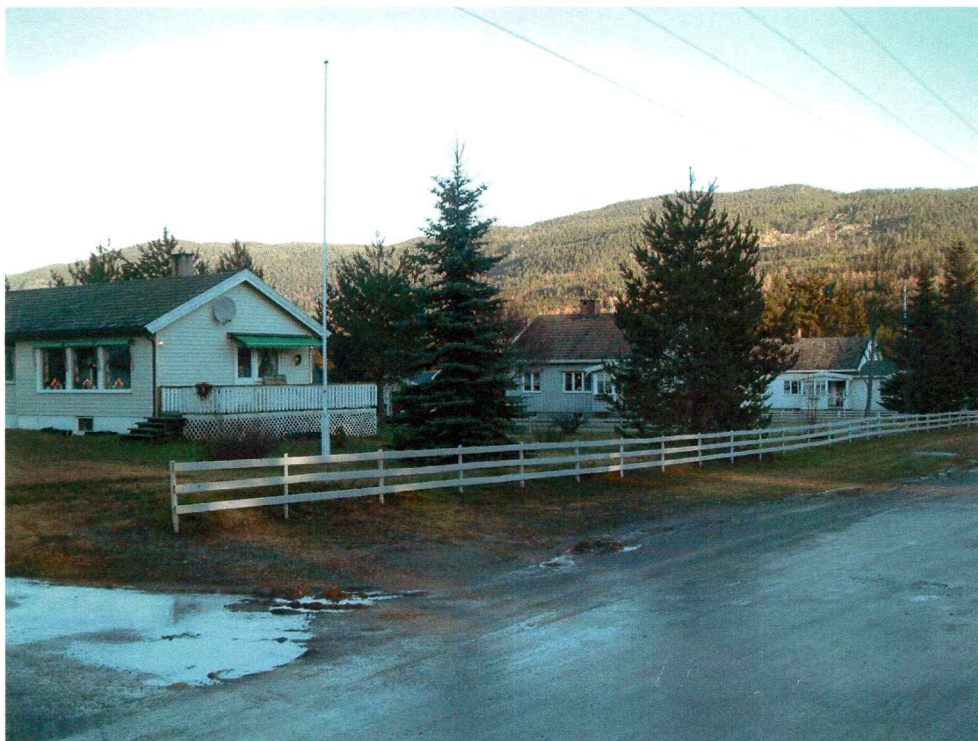

*Boligområde med hagegrunn (mot NØ)*

Formålet med denne registreringen er å undersøke forholdet mellom planområdet og eventuelle automatiske fredete kulturminner, jf § 9 i kulturminneloven av 9. juni 1978. Det er ikke kjent at det finnes kulturminner i området fra før, men registreringene foretatt i forbindelse med utarbeidelsen av økonomisk kartverk er ofte mangelfulle.

## OMRÅDET

Reguleringsområdet omfatter i hovedsak et boligfelt mellom E16 og Begna som strekker seg nærmere 1 km nordover fra Nes sentrum.

Foruten boligtomter med hagegrunn består området av en skole og et bygdehus med tilhørende uteområder, samt et lite skogsområde V/NV for Nes skole. Områdene langs Begna faller også innenfor planområdet.

Det omtalte skogsområdet virker mindre berørt. Vegetasjonen består i hovedsak av furuskog, men også av noe gran og bjørk. Terrenget er generelt flatt, men med en relativt bratt helling ned mot Begna i øst.

Det er som nevnt ikke registrert automatisk fredete kulturminner i området tidligere, men det er gjort noen funn i nærliggende områder. Fra steinalderen er det funnet en skafthulløks (reg.



nr. 33277) på gården Holte om lag 1 km mot SV, men ellers er det gjort få steinalderfunn i denne delen av fylket. Landskapet langs Begnaelven gir imidlertid potensial for flint og annet littisk materiale.



*Uberørte skogsområder innenfor planområdet (mot SSØ)*



*Bratt helling ned mot Begna (mot NNV)*



Fra yngre perioder er det funnet en rekke gravminner på Nes. Det største og nærmeste gravfeltet er fjernet (53046), men sørøst for planområdet og like over elven er det bevart et felt med fire gravhauger (33276).



*Grav med fotgrøft på motsatt side av Begnaelven (mot SØ)*

Med dette ble det lagt stort vekt på å påvise gravminner og kulturminner knyttet til utmarksbruk i det uberørte skogsområdet, samt funn av flint og annet littisk materiale langs elvekanten. Også det øvrige boligområdet ble befart, men uten fysiske inngrep.

## STRATEGI OG METODE

Som primær metode ble visuell overflateregistrering tatt i bruk. Metoden innebærer at området blir visuelt undersøkt etter automatisk fredete kulturminner som er synlige i terrenget, slike som graver, tufter, røyser, kullgroper og lignende. Det ble også lettet etter kulturminner fra nyere tid. Spade og sonderingsbor ble benyttet for å påvise eventuelle kull-, slagg- og kulturlag under torven. Eventuelle funn ble målt inn med GPS og fotodokumentert.

I områdene langs Begna ble det tatt en del større prøvestikk for å påvise littisk materiale som for eksempel flint. Stikkene måler om lag 40 x 40 cm, og disse ble gravd til en med sikkerhet var nede på steril grunn. Massene ble våtsåldet, og alle prøvestikkene er kartert med GPS.

## DELTAGERE OG TIDSRUM

Undersøkelsen ble utført i perioden 14.12.06-15.12.06, og rapporten ble ferdigstilt den 20.12.06. Totalt ble det brukt 14 timer på saken. Dette inkluderer forarbeid, registreringer og kjøring til/fra feltet, samt etterarbeid med databehandling og ferdigstilling av rapport. Registreringen ble utført av undertegnede. Været var noe skiftende, men det var stort sett oppholdsvær og fine arbeidsforhold.



## REGISTRERINGENS FORLØP OG RESULTATER



Området ble først overflateregistrert for å påvise automatisk fredete kulturminner som er synlige på overflaten.

Verken i boligområdene eller i de uberørte skogsområdene ble det påvist synlige kulturminner. Det ble heller ikke påvist kull- eller kulturlag som kan vitne om bosetning, dyrking eller annen produksjon.

Områdene langs elven ble prøvestukket fra sør mot nord, og stikkene er nummerert deretter. Flest prøvestikk ble tatt i den sørligste delen, hvor hellingen ned mot elven er mer moderat og det er flere større flater med potensial for forhistorisk bosetning. De fleste prøvestikkene var om lag 30 cm dype, men enkelte var noe dypere. Lengst sør bestod grunnen av silt, mens den i nord bestod av grus.

*Utvaskingsonen langs Begna (mot S)*

Øst for boligfeltet noe lengre nord gikk hellingen rett ned i elven, noe som gjorde det lite hensiktsmessig å prøvestikke. Det ble imidlertid gått langs elvekanten for å se etter littisk materiale i utvaskingsonen, men uten positive resultater.



*Rest av gammel dyrket mark i den nordligste delen av planområdet (mot NØ)*





Helt i den nordligste delen flatet terrenget igjen mer ut, og de to prøvestikkene lengst mot nord viste spor etter kulturlag med noe kull. Disse var imidlertid tynne, og såldingen ga ikke funn av artefakter. Det nordligste stikket (PS 14) ble tatt på en liten flate som synes å ha hatt sammenheng med en større dyrkingsflate lengre nord. Den mellomliggende området var nå grodd igjen med skog.

Såldingen resulterte ikke i funn av littisk materiale, men det ble funnet en blykule fra nyere tid i prøvestikk 8 like nordøst for Nes bygdehus. Kule veide 8 gram og målte 9,5 mm i diameter. En flatet side kan tyde på at den har vært benyttet som ammunisjon. Rundkuler var vanlige helt frem til 1800-tallet. Muligvis kan det også være snakk om et blylodd til fiske. Kule er tatt inn som funn, men denne er ikke automatisk fredet.

*Prøvestikk 13 – med spor etter dyrkingslag (mot VSV)*



*Prøvestikk 8 – med funn av blykule om lag midt i stikket (mot ØSØ og NV)*



## Resultater

Undersøkelsene av planområdet i Nes i Ådal (gnr. 305) ble utført uten funn av automatisk fredete kulturminner.

## KONKLUSJON

Hele området ble grundig befart jf § 9 i kulturminneloven av 9. juni 1978 uten å avdekke nye funn av automatisk fredete kulturminner.

Drammen 20.12.2006



Kristoffer Dahle

Feltleder



**Vedlegg**

Funn av blykule