



Brynjulf Holte  
3524 Nes i Ådal

UNIVERSITETETS KULTURHISTORISKE MUSEER	
Universitetet i Oslo	
Saksb. JHL	Kopi
28 JUNI 1999	
Ark: 0605-305	
Saksnr. 99/3684	Dok.nr.: 1

Saksbeh: Lars Groseth  
Dir. tlf: 32808738  
Telefaks: 32808672  
Vår ref: 99/727-4 (Oppgis ved henv.)  
Arkivkode: 650.714.  
Vår dato: 18.06.99  
Deres dato:  
Deres ref:

**Løken - Veltelia, del av gnr. 305/5, Nes i Ådalen, Ringerike kommune, Uttalelse til varsel om inngangsetting av reguleringsarbeid.**

I forbindelse med varsel for reguleringsarbeid på ovennevnte eiendom, ble det foretatt en arkeologisk registrering 1/6-99 på deler av gbnr. 305/5.

**Det ble funnet 2 automatisk fredete kulturminner, nærmere bestemt 2 steinalderlokaliteter** (se vedlagte kart og registreringsskjema). Lokalitetene og en 5 meter sone rundt deres ytre avgrensning er automatisk fredet jf. kulturminneloven § 4 og 6 (se vedlagt skisse). Når planen blir lagt ut til offentlig høring vil vi be om at de fredete kulturminnene legges ut som spesialområde i følge plan- og bygningsloven § 25.

Vi gjør oppmerksom på at det kan søkes om dispensasjon fra lov om kulturminner. En slik søknad med begrunnelse skal sendes Buskerud fylkeskommune, kulturavdelingen, men stiles til Universitetet i Oslo, Institutt for arkeologi, kunsthistorie og numismatikk, Frederiksgt. 3, 0164 OSLO. Dersom en slik søknad blir innvilget, vil fredningen først bli opphevet etter en arkeologisk undersøkelse som må bekostes av tiltakshaver.

Dersom det under anleggsarbeid i området skulle dukke opp andre fredete kulturminner, må arbeidet straks stanses og kulturavdelingen varsles jf. kulturminneloven § 8.2. Det er også viktig at endelig reguleringskart og reguleringsbestemmelser oversendes kulturavdelingen når disse har vært oppe til behandling.

Det er brukt 12 arbeidstimer i forbindelse med kulturminneregistreringen av planen. 12 timer à kr. 400,- gir en pris på kr. 4 800,-. Faktura for innbetaling blir sendt fra regnskapsseksjonen snarest.

Med hilsen

  
Geir Helgen e f  
Fylkeskonservator

  
Lars Groseth  
Arkeolog

Vedlegg: 1. Kart med avmerkning av registreringene  
2. Skisse som viser eks. på 5-meter sone

Kopi med vedlegg 1 og 2:

Universitetets Oldsaksamling/IAKN  
Ringerike kommune, plan- og bygningstjenesten

Kopi uten vedlegg:

Fylkesrevisor  
Kari Wøien/her

## AUTOMATISK FREDETE KULTURMINNER

Fylke: Buskerud                      Kommune: Ringerike                      Regnr: 0

Gnr: 305                      Gård:

Bnr: 5                      Bruk:

Gnr: 0                      Gård:

Bnr: 0                      Bruk:

Flyfoto:                      R-x-nr:                      Lokalitet:

Øk-kart: CG 059-5-2 og cg 060-5-4                      Hoh: 150

Fornminnets-art: Boplass                      Ant: 2                      Alder: STA

Fornminnets-art:                      Ant: 0

Eieradresse: Brynjulf Holte, 3524 Nes i Ådal

Reg.ved: Lars Groseth                      01.06.99

### Terrengets art:

Ø-vendt terreng mot Sperillen. Blokkrik mark. Overveiende furuskog, men noe gran og bjørk. Mose og blåbærlyng i skogbunn.

### Orienteringsoppgave:

Lokalitetene ligger ved siden av hverandre, ca. 450m Ø for veibommen ved søndre Løken, 305/47 og 300m V-VNV for hytte som ligger på et nes rett S for der elvs Urula renner ut i Sperillen.

### Art/utstrekning:

Lokalitet 1: 60m Ø-V og 75m N-S. Lokalitet 2: 70m NØ-SV og 30m NV-SØ.

### Beskrivelse:

Lok. 1 ligger på Ø-siden av kolle/nes som går NNØ-over ut mot elva Urula. Terrenget skrånere svalt fra prøvestikkene Ø-over mot elva/sjøen: 3 positive prøvestikk. Prøvestikk 1 er tatt nærmest elva, ca. 15 S for denne. FUNN: 1 Knakkestein. Prøvestikk 2 ble tatt 1m S for stikk 1. FUNN: 17 flintavslag, hvorav 2 krakelert. 1 bergartavslag, mulig skrape. Noen skjorbrente stein. Prøvestikk 3 ble tatt 10m SSV for stikk 2 og på en flate noe høyere enn stikkene 1 og 2. FUNN: 14 flintavslag, 3 avslag av bergkrystall, 4 avslag av muligens kvarts/kvartsitt. Noen skjorbrente stein. Like ved der prøvestikkene ble tatt, står det i dag et jakttårn. Grunneier kunne fortelle at her krysset elgen elva. Lok. 2: 1 positivt prøvestikk. Stikken tatt 5m fra elva. FUNN: 3 flintavslag, 1 mikroflekk m/retusj (delt i to), 1 mulig bergartavslag.



Tradisjon:                      Fotogr: 0

Litteratur: Reg. ved Buskerud                      Pr.sj.nr: 99/727

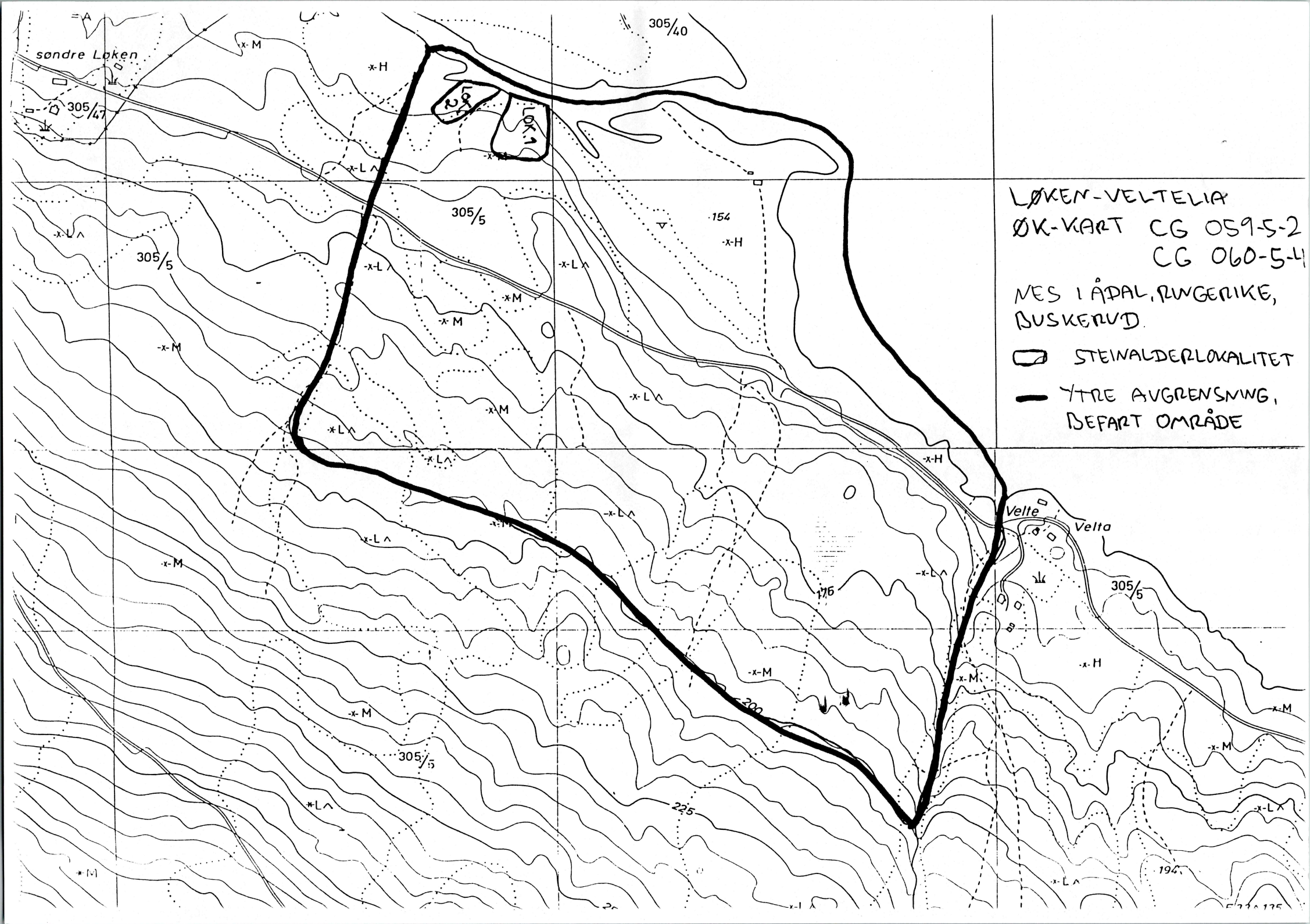
fylkeskommune. Uttalelse til  
varsel om  
reguleringsplan.01.06.99



LØKEN-VELTELIA  
ØK-KART CG 059-5-2  
CG 060-5-4  
MES I ÅDAL, RINGERIKE,  
BUSKERUD.

-  STEINALDERLOKALITET
-  TRE AVGRENSNING,  
BEFART OMRÅDE

**5-meter sonen (sikrinsonen) / spesialområde ved flere objekter/felt (eks. kullgrop):**

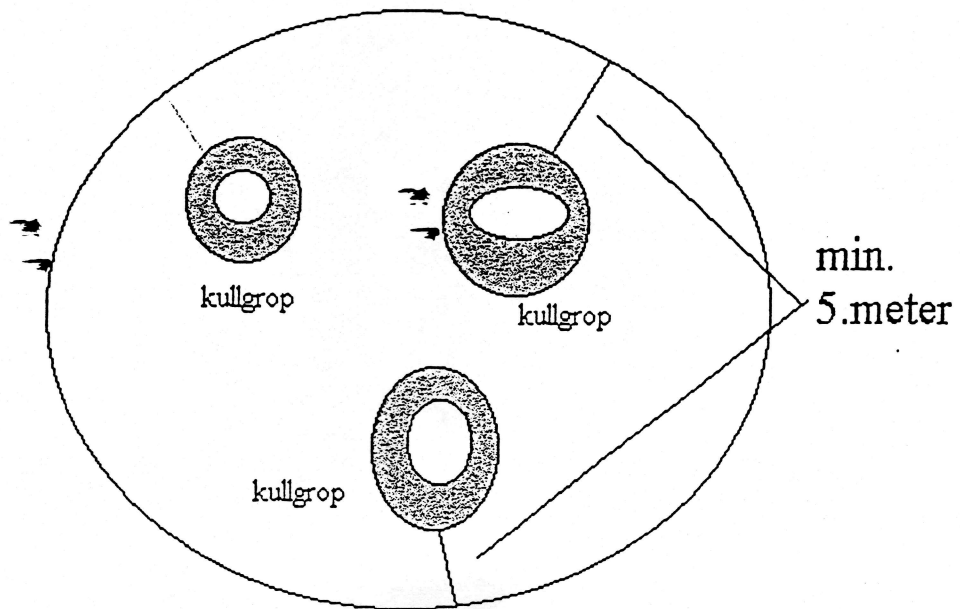

Den ytre grense for spesialområdet / sikrinsonen må ikke nødvendigvis være sirkulær, eller følge akkurat i ytterkanten av 5-meter sonen. Det vil vær naturlig om den justeres i forhold til eksisterende naturlige grenser i marka: terreng, veger, vann, gjerde osv.